

LEITE EUROPEU

AGOSTO / 24



Grupo de filhas do touro 014HO07770 HELIX

Accelerated Genetics®



ÍNDICE HOLSTEIN - TOP PERFORMANCE

ORDEM ALFABÉTICA



PROVADOS

014HO15519	APOLLO	11
014HO15474	BALTIC	26
014HO14129	BASIC	19
014HO15289	BEDROCK-PP	28
014HO14370	CEPHUS	31
014HO14906	CHAS	16
014HO15223	CONWAY	8
014HO14369	COUNSELL	27
014HO14442	DELPRO	20
014HO07923	DOCTOR	31
014HO15432	EXPEDITE	26
014HO14271	FIREBIRD	17
014HO07801	HAROLDO	33
014HO15250	HELIOGEN	20
014HO07770	HELIX	22
014HO14690	HIGHLITE	28
014HO15317	JANGLE	30
014HO15046	KINGBIRD	10
014HO15367	KNOCKOUT	10
014HO15182	LIFT OFF	18
014HO15528	LOTTERY	11
014HO14315	MILFORD	24
014HO07872	MODIFY	33
014HO15201	MOONSHINER	12
014HO15288	NEWMAN	14
014HO07828	ODIN	32
014HO15343	RESILIENCE	25
014HO14220	RIVETING	16
014HO14947	ROSKO	27
014HO14629	SERTOLI	13
014HO15334	SHINE	33
014HO14085	SOLUTION	30
014HO15118	SPARTA	25
014HO14905	STAR	24
014HO14885	TED	18
014HO15181	TRIBUTE	19
014HO15179	TROOPER	6
014HO14636	TRY ME	17
014HO15265	TUA	14
014HO13748	VOLCANO	32



GENÔMICOS

014HO16296	ARLEN	45
014HO16141	ATTICA	60
014HO15802	BARLET	66
014HO16630	BRANHAM	49
014HO15842	BRUTE	73
014HO16102	CANDY-PP	73
014HO15929	CIRRUS-P	60
014HO15654	COSMO	65
014HO15491	CROSSFIRE	72
014HO15833	DEADPOOL	67
014HO16519	DECREE	52
014HO16072	DETROIT	43
014HO16836	DRYDON	39
014HO15831	EAST	61
014HO16391	EASTON	47
014HO16845	ENNEGRAM	46
014HO15952	ENZO	59
014HO16978	ESELENTE	54
014HO15375	EVERGLADE-PP	74
014HO15818	FEDERAL	58
014HO15992	FIJI	65
014HO16082	FRAMPTON	41
014HO16413	FREDDY	44
014HO16748	FRITZLAN	51
014HO15779	GIBSON	63
014HO15610	HALFBACK	75
014HO15668	HALFWAY	68
014HO16345	HAYWARD	44
014HO15707	IHOP	71
014HO16638	KASH-ONLY	71
014HO16706	KERSH	55
014HO16707	KETTLER	53
014HO15488	KINGSMAN	72
014HO15962	LEGO	50
014HO16489	MADDOX	59
014HO17133	MADRID-P	40
014HO16766	MALLET	50
014HO15582	MASHAK	69
014HO16112	MAXVILLE	68
014HO15815	MEDIC	74
014HO15667	MINKAH	53
014HO16608	MONTRA	51
014HO15971	MOONWALKER	64
014HO16393	ORGANIC	40
014HO16980	PARCEIVE	57
014HO16255	PLAYMAKER	45
014HO15557	PLAYOFF-P	75
014HO16860	RODNEY	39
014HO16731	SEQUINCE	52
014HO15890	STYRIAN	49
014HO15757	TILICUN	67
014HO16476	TOMBSTONE	43
014HO16316	TUBA	58
014HO15604	ZORRO	66

TPI

014HO16860	RODNEY	+3240
014HO16836	DRYDON	+3238
014HO15179	TROOPER	+3201
014HO16072	DETROIT	+3183
014HO16413	FREDDY	+3168

HHP\$®

014HO16860	RODNEY	+\$1392
014HO16836	DRYDON	+\$1385
014HO17133	MADRID-P	+\$1301
014HO16393	ORGANIC	+\$1266
014HO16476	TOMBSTONE	+\$1231

LEITE

014HO15831	EAST	+2061
014HO16706	KERSH	+2040
014HO07770	HELIX	+2020
014HO15201	MOONSHINER	+1967
014HO15582	MASHAK	+1854

MÉRITO LÍQUIDO

014HO16255	PLAYMAKER	+\$1225
014HO16836	DRYDON	+\$1220
014HO16072	DETROIT	+\$1216
014HO16860	RODNEY	+\$1214
014HO16393	ORGANIC	+\$1204

GORDURA

014HO16296	ARLEN	+140
014HO15890	STYRIAN	+131
014HO16860	RODNEY	+121
014HO15179	TROOPER	+121
014HO07770	HELIX	+118

PROTEÍNA

014HO16860	RODNEY	+77
014HO16836	DRYDON	+77
014HO15831	EAST	+77
014HO15179	TROOPER	+75
014HO16316	TUBA	+75

VIDA PRODUTIVA

014HO16393	ORGANIC	+9,5
014HO15317	JANGLE	+7,9
014HO15046	KINGBIRD	+7,8
014HO15334	SHINE	+7,8
014HO15288	NEWMAN	+7,7

TX PRENHEZ FILHAS

014HO16393	ORGANIC	+2,8
014HO15375	EVERGLADE-PP	+1,9
014HO15317	JANGLE	+1,7
014HO15432	EXPEDITE	+1,6
014HO14442	DELPRO	+1,6

SCR

014HO16638	KASH-ONLY	+2,6
014HO15802	BARLET	+2,3
014HO15831	EAST	+2,3
014HO14885	TED	+1,9
014HO15667	MINKAH	+1,7

FAC. DE PARTO

014HO16141	ATTICA	1,0
014HO16393	ORGANIC	1,1
014HO15367	KNOCKOUT	1,2
014HO14947	ROSKO	1,2
014HO15519	APOLLO	1,3

CÉL. SOMÁTICAS

014HO15488	KINGSMAN	2,36
014HO14271	FIREBIRD	2,42
014HO15818	FEDERAL	2,48
014HO16345	HAYWARD	2,49
014HO15369	TRUMPET-RED	2,49

TIPO

014HO16413	FREDDY	+2,08
014HO15491	CROSSFIRE	+2,07
009HO16847	PUMBA	+2,05
014HO15610	HALFBACK	+2,00
014HO16781	RIVER-RED	+1,90

COMP. DE ÚBERE

014HO16072	DETROIT	+2,45
014HO16413	FREDDY	+2,37
014HO15582	MASHAK	+2,13
014HO14947	ROSKO	+2,12
014HO15181	TRIBUTE	+2,10

PERNAS E PATAS

014HO15179	TROOPER	+2,16
014HO15223	CONWAY	+1,28
014HO07872	MODIFY	+1,23
009HO14669	ZICO	+1,18
014HO15831	EAST	+1,06



ART BRASIL

009HO15517	CHISELED	37
009HO16028	MARL	36
009HO16009	PINT	36
009HO16847	PUMBA	35
014HO04010	ZICO	37



HOL. VERMELHO

014HO16273	FETCH-P-RED	77
014HO16522	RENOVATION-RED	76
014HO16781	RIVER-RED	77
014HO15544	STEFAN-RED	77
014HO15369	TRUMPET-RED	76

APRESENTAÇÃO

É com imenso orgulho que a Accelerated Genetics do Brasil apresenta o Catálogo de Leite Europeu com a atualização das **provas da Holstein Association-Agosto/2024**. Este catálogo não é apenas um reflexo do nosso compromisso com a excelência, mas também uma vitrine das melhores soluções genéticas disponíveis no mercado mundial, cuidadosamente adaptadas às necessidades da pecuária leiteira brasileira.

Nosso portfólio traz uma seleção criteriosa de touros das raças **Holandesa, Jersey e Pardo Suíço**, todos escolhidos por sua capacidade comprovada de elevar os **índices de Produção, Saúde e Longevidade**. A Accelerated Genetics é reconhecida globalmente por oferecer genética de ponta, presente nos principais rebanhos do mundo, e temos o prazer de disponibilizar essa qualidade incomparável ao produtor brasileiro.

Na raça Holandesa, destacamos produtos genômicos com pedigrees de destaque internacional e touros provados que lideram os rankings de mérito genético. Através de uma genética robusta e consistente, a Accelerated Genetics mantém sua posição entre as maiores referências globais, trazendo essa excelência para o Brasil.

Para a raça Jersey, reunimos uma bateria de touros consagrados, cujos pedigrees são altamente valorizados no mercado. Nosso foco está em oferecer genética que impulse a Produção de Sólidos, melhore a Saúde e otimize a Conformação, garantindo rebanhos mais produtivos e longevos.

A Accelerated Genetics do Brasil convida você, produtor, a explorar este catálogo como uma oportunidade de avançar para o futuro, com **rebanhos geneticamente superiores, mais saudáveis e altamente rentáveis**. Estamos prontos para ajudar a escolher a genética ideal que levará sua produção a um novo patamar.



GUILHERME LOURENZEN
Gerente Comercial

SELOS

PROGENYPROVEN

Se você deseja os touros mais confiáveis e disponíveis para o seu programa de criação, procure o ícone Progeny Proven. O ícone designa touros com uma avaliação baseada em dados genômicos e dados reais de desempenho das filhas.



GFORCE™

Baseado em uma combinação de dados de linhagem tradicional e dados genômicos, o GForce™ indica touros com avaliações genéticas de elite. Esta combinação de dados aumenta a confiabilidade da previsão genética de um touro jovem, antes da publicação dos dados das provas de suas filhas.

GFORCE™ +

A linha GForce™ + inclui touros jovens e provados, com base em rígidos padrões de qualidade de sêmen e alta avaliação para SCR (Taxa de Concepção do Touro) no uso de sêmen para teste de progênie. Os touros GForce™ + devem ter excelente mérito genético e serem altamente confiáveis em observações reais de facilidade de parto.

FERTILITYPRO®

Identifica os touros com maior possibilidade de melhorar a taxa de prenhez. Leva em consideração os índices reprodutivos do touro, juntamente com avaliações internas sobre a qualidade do sêmen.



gender SELECTED™ SexedULTRA™

Este ícone identifica touros com sêmen sexado disponível. Todo o sêmen sexado é processado através da tecnologia SexedUltra™.

SHOWCASE™

Esta designação nos leva aos touros com altos valores para tipo, líderes da raça ou com pedigrees vencedores nas principais exposições nacionais e internacionais. Procure touros com o símbolo Showcase™ para melhorar o tipo geral do rebanho.



gender SELECTED™4M SexedULTRA™

O ícone SELECTED™ 4M para o sêmen sexado identifica o sêmen disponível com 4 milhões de células por dose. Todo o sêmen sexado é processado através da tecnologia SexedUltra™.

GRAZINGPRO®

Touros selecionados para melhorar a lucratividade dos sistemas de produção de leite em pastagens, transmitindo maior longevidade, melhor mobilidade, estatura moderada e ganhos de produção, sem comprometer a taxa de prenhez das filhas e a contagem de células somáticas.



ELITSEXEDFERTILITY™

O selo Elite Sexed Fertility™ designa touros para alcançar maiores taxas de concepção no sêmen sexado, aumentando o retorno sobre o investimento. Touros com sêmen sexado que possuem este selo, apresentam melhor desempenho em produtos 2M ou 4M.

ROBOTPRO®

Touros RobotPRO® transmitem características desejadas para sistemas de ordenha robotizados. São touros selecionados com foco na produção e na qualidade do leite, saúde do úbere e características funcionais como o comprimento e posicionamento dos tetos.



Beta-Caseína A2A2

Touros com este selo, transmitem para suas filhas a possibilidade de produzirem leite com beta-caseína A2A2, desde que a mãe também transmita essa capacidade. O leite A2A2 é uma tendência mundial de mercado, pois na combinação A2A2 para beta-caseína, mesmo as pessoas com intolerância a proteína, podem consumir sem causar qualquer transtorno.

FEEDPRO®

Direciona a seleção dos touros para o aumento da produção, mantendo o tamanho corporal moderado, sem comprometer o score corporal e a fertilidade das filhas. Este índice tem como objetivo melhorar a renda em relação aos custos com alimentação, mantendo as filhas saudáveis e aptas para reproduzirem.



MASTITIS RESISTANTPRO™

O selo Mastitis ResistantPRO usa uma combinação de informações de resistência à mastite do CDCB, avaliações genômicas para contagem de células somáticas (CCS) do CDCB e avaliações genômicas de resistência à mastite Zoetis. Touros que se destacam nestes indicadores de resistência à mastite recebem o selo Mastitis ResistantPRO™ e podem ser utilizados para o melhoramento genético desta característica.



O ART (Avanço, Reprodução e Tecnologia), é o programa de importação de touros vivos dos Estados Unidos. Os animais passam por um rigoroso processo de seleção onde são utilizados os melhores touros e fêmeas para fazer as próximas gerações. O ART visa reduzir o intervalo entre as gerações no mercado brasileiro.





TERMINOLOGIA



PRODUÇÃO DE LEITE E LIBRAS

PTA Milk: prevê a produção de leite esperada em libras, em comparação com outras vacas da mesma raça nascidas no mesmo ano base.

Rendimento de gordura, libras: PTA Fat Pounds prevê a produção esperada de gordura do leite das filhas, em libras, em comparação com outras vacas da mesma raça nascidas no mesmo ano base.

Porcentagem de gordura: Prevê a capacidade genética do animal de modificar a porcentagem de gordura do leite. Expresso em pontos percentuais acima ou abaixo da média da raça.

Rendimento de Proteína, Libras: PTA Protein prevê a produção esperada de proteína do leite das filhas, em libras, em comparação com outras vacas da mesma raça nascidas no mesmo ano base.

Porcentagem de Proteína: Indica a capacidade genética do animal de modificar a porcentagem de proteína do leite. Expresso em pontos percentuais acima ou abaixo da média da raça.

EFICIÊNCIA ALIMENTAR

Feed Saved (FSAV): Indica a redução esperada de alimento consumido por lactação com base nas avaliações de consumo alimentar residual e composto de peso corporal. Medido em libras de ingestão de matéria seca.

LONGEVIDADE E SAÚDE

Pontuação de células somáticas (SCS): Indica a suscetibilidade genética para a saúde do úbere, conforme revelado pela contagem de células somáticas. Espera-se que animais com PTA SCS <3,0 transmitam melhor saúde do úbere, e espera-se que animais com PTA SCS >3,5 tenham filhas com contagens de células superiores à média da raça.

Vida Produtiva (PL): Prevê o tempo que se espera que o animal permaneça no rebanho leiteiro antes da remoção por descarte ou morte. Expresso como diferença em meses de produtividade em comparação com a média de base da raça.

Livability: Prevê a diferença na expectativa que as filhas de um determinado touro permaneçam viva enquanto estiver no rebanho leiteiro, expressa em pontos percentuais da média básica da raça. Livability mostra uma alta correlação (0,70) com o já conhecido PL.

Viabilidade da Novilha: Prevê a diferença na expectativa que as filhas de um determinado touro permaneçam viva entre 2 dias após o nascimento e 18 meses de idade, expressa em pontos percentuais da média básica da raça.

Duração Gestacional (GL): Os PTAs de GL representam a influência no número de dias para manter toda uma gestação, que o touro usado na I.A. pode exercer. O modelo de avaliação define GL como uma característica do pai usado na I.A., porque os efeitos maternos sobre GL são pequenos. A média de GL considerada são 277 dias para a raça holandesa e 278 dias para a raça Jersey.

Deslocamento de abomaso (DA): Resistência esperada da que as filhas de um determinado touro ao deslocamento de abomaso, expressa em pontos percentuais em comparação com a média de base da raça.

Hipocalcemia (MFEV): Resistência esperada da que as filhas de um determinado touro à febre do leite, ou hipocalcemia, expressa em pontos percentuais em comparação com a média de base da raça.

Cetose (KETO): Resistência esperada da que as filhas de um determinado touro à cetose, expressa em pontos percentuais em comparação com a média de base da raça.

Mastite (MAST): Resistência esperada da que as filhas de um determinado touro à mastite, expressa em pontos percentuais em comparação com a média de base da raça.

Metrite (METR): Resistência esperada de que as filhas de um determinado touro à metrite, expressa em pontos percentuais em comparação com a média de base da raça.

Retenção de Placenta (RETP): Resistência esperada de que as filhas de um determinado touro à placenta retida, expressa em pontos percentuais em comparação com a média de base da raça.

FERTILIDADE E PARTO

Taxa de concepção do touro (SCR): Característica da fertilidade masculina que prevê diferenças futuras nas taxas de concepção de um touro de serviço, expressa como uma comparação percentual desviada da média dos touros IA da raça.

Taxa de concepção da vaca (CCR): Característica da fertilidade que prediz a capacidade da vaca em lactação conceber, definida como a porcentagem maior ou menor de probabilidade de engravidar em cada serviço em comparação com a média da raça. Um PTA CCR de 1 implica que as filhas deste touro têm 1% mais chances de engravidar durante aquela lactação do que as filhas de um touro com avaliação 0.

Taxa de concepção de novilha (HCR): Característica de fertilidade feminina que prevê a capacidade da novilha de conceber, definida como a expectativa de que a próxima inseminação produzirá uma gravidez em comparação com a média da raça. Expresso em pontos percentuais em comparação com a média básica da raça.

Taxa de prenhez de filhas (DPR): Característica de fertilidade que prevê a porcentagem de vacas não prenhes que engravidam durante cada período de 21 dias em comparação com a média da raça.

Sire Calving Ease (SCE): Prediz a tendência dos touros de serviço de produzir bezerras para nascer mais ou menos facilmente, expressa como porcentagem de partos difíceis em um primeiro parto (novilhas primíparas) A média da população para SCE é de 2,2% para a raça Holandesa e de 3,0% para a raça Pardo-Suíço.

Filha com Facilidade de Parto (DCE): Prevê a capacidade que as filhas de um determinado touro de ter partos mais fáceis ou mais difíceis, expressa como porcentagem de partos difíceis em um primeiro parto. A média da população para DCE é de 2,7% para a raça Holandesa e de 2,8% para a raça Pardo-Suíço.

Service Sire Stillbirth (SSB): Prevê a tendência dos touros de serviço de produzir descendentes natimortos (mortos ao nascer ou dentro de 48 horas após o nascimento), expressa em pontos percentuais. A média de natimortos na raça holandesa é de 5,7%, sendo que valores menores em relação a esta média, são desejáveis.

Filha natimorta (DSB): Prevê a tendência que as filhas de um determinado touro de ter filhos natimortos (mortos ao nascer ou dentro de 48 horas após o nascimento), expresso como porcentagem de natimortos. A média de natimortos das filhas de touros é de 6,6%, sendo que valores menores em relação a esta média, são desejáveis.

Early First Parting (EFC): Indica a capacidade genética do animal em alterar a idade de sua prole fêmea ao primeiro parto, definida em dias em comparação com a média da raça.

CONFORMAÇÃO E TIPO

Índice de Performance Total (TPI) / Índice Jersey de Desempenho (JPI): É um complexo aonde estão inseridas diversas características entre produção, tipo saúde e fertilidade.

Tipo de PTA: Prevê a capacidade genética do animal para transmitir as filhas a classificação final ou pontuação de avaliação no programa de classificação da raça. Publicado pela associação de raça apropriada.

Udder Composite (UDC): Índice que combina várias características do úbere, ponderadas para refletir a contribuição de cada característica para pontuações mais altas do úbere. Publicado pela associação de raça apropriada.

Feet and Legs Composite (FLC): Índice que combina várias características de pés e pernas, ponderando as características por seu benefício econômico. Publicado pela associação de raça apropriada Body Weight Composite (BWC): Índice de tamanho corporal (dimensões da vaca) e forma leiteira. Publicado pela associação de raça apropriada.

Traços de Tipo Linear: Os 18 traços de tipo linear são expressos como Habilidades de Transmissão Padrão (STAs) na raça Holandesa e como um desvio de ponto percentual nas outras raças. Publicado pelo CDCB com base nos dados de classificação do tipo de associação racial.

Mérito Fluido (FM\$): Índice econômico calculado pelo CDCB, que mostra o valor em dólares (US\$) do lucro líquido adicional que a filha de um touro trará ao longo de sua vida produtiva, de acordo com a realidade do mercado de Leite Fluido dos Estados Unidos (EUA). Por este motivo, NÃO aconselhamos utilizar como critério de seleção de touros, uma vez que, a realidade do mercado brasileiro é muito diferente devido a forma de pagamento do leite aos fornecedores, custos de criação, custos de alimentação, custos de medicamentos, custos de reprodução, custos de insumos em geral, características preconizadas etc.

Mérito Líquido Vitalício (NM\$): Índice econômico calculado pelo CDCB, que mostra o valor em dólares (US\$) do lucro líquido adicional que a filha de um touro trará ao longo de sua vida produtiva, de acordo com a realidade do mercado dos Estados Unidos (EUA). Por este motivo, NÃO aconselhamos utilizar como critério de seleção de touros, uma vez que, a realidade do mercado brasileiro é muito diferente devido a forma de pagamento do leite aos fornecedores, custos de criação, custos de alimentação, custos de medicamentos, custos de reprodução, custos de insumos em geral, características preconizadas etc.

Mérito Queijo (CM\$): Índice econômico calculado pelo CDCB, que mostra o valor em dólares (US\$) do lucro líquido adicional que a filha de um touro trará ao longo de sua vida produtiva, de acordo com a realidade do mercado de Queijo dos Estados Unidos (EUA). Por este motivo, NÃO aconselhamos utilizar como critério de seleção de touros, uma vez que, a realidade do mercado brasileiro é muito diferente devido a forma de pagamento do leite aos fornecedores, custos de criação, custos de alimentação, custos de medicamentos, custos de reprodução, custos de insumos em geral, características preconizadas etc.

Kappa e Beta-Caseína: são as caseínas do leite mais conhecidas atualmente. Para mercados específicos, é desejável a homozigose dos alelos BB para KAPPA-CASEÍNA e AZA2 para BETA-CASEÍNA.

EFI (HO): uma estimativa, baseada no pedigree, do nível de endogamia que a progênie de um animal contribuirá na população se acasalado aleatoriamente.

BBR (JE): é uma característica genômica que compara o DNA de um animal genotipado com um grupo de referência da raça Jersey e com todas as outras raças. O valor do BBR representa o percentual desta raça encontrado em seu DNA.

Fontes: USDA-CDCB, NAAB & HA USA, NAAB & AJCA, NAAB & BSCBA.



TROOPER

014H015179 TROOPER

PLAIN-KNOLL RENEGAD TROOPER
TR TP TC TY TV TL TD TE
RENEGADE X LEGENDARY X JOSUPER
Nascimento: 02/05/2019
Reg: HO840003149934610
Beta-Casein: A1A2 Kappa-Casein: AB

Pai: S-S-I PR RENEGADE-ET
Mãe: PLAIN-KNOLL LEGNDRY 1551-ET
Avô: WELCOME LEGENDARY 2870-ET
Avô: PLAIN-KNOLL JOSUPER 794-ET
Bisavô: UECKER SUPERSIRE JOSUPER-ET
Bisavô: PLAIN-KNOLL MOGUL MARIAH

PRODUÇÃO - CDCB-S (08/24)

Leite	1199	98%R	820 Filhas 169 Rebanhos	
Gordura	121	0,28%		
Proteína	75	0,14%	Mérito Líquido	+\$1032
Vida Produtiva	3,9	89%C	Mérito Fluido	+\$847
Livability	-0,2	75%C	Mérito Queijo	+\$1056
Cél. Somáticas	2,91	96%C	Mérito Pastoreio	+\$1038
Mastite	1,5	79%C	HHP\$™	+\$1223
HCR	2,1	94%C	CCR	2,5
Tx. Prenhez Filhas	0,8	91%C	SCR	0,1

FACILIDADE DE PARTO - CDCB-S (08/24)

Facilidade de Parto do Touro	2,4	99%C	7183	Obs
Facilidade de Parto das Filhas	3,1	87%C	338	Obs
Natimorto do Touro	6	98%C	6678	Obs
Natimorto das Filhas	5,1	88%C	318	Obs

Prova de Tipo - CDCB-S/HA (08/24) GTPI 3201

TIPO 1,85 93%R UDC 1,36 P/P 2,16 126 F. 39 R.

		-2	-1	0	1	2	
Estatura	Baixo	[Barra]					1,22 Alto
Força	Fraço	[Barra]					1,11 Forte
Profundidade Corporal	Raso	[Barra]					0,52 Profundo
Angulosidade	Grosseiro	[Barra]					0,22 Anguloso
Largura de Garupa	Estreita	[Barra]					0,40 Larga
Ângulo de Garupa	Invertida	[Barra]					-0,73 Escorrida
Pernas Vista Lateral	Reta	[Barra]					-0,69 Curva
Pernas Vista Posterior	Fechada	[Barra]					2,72 Aberta
Ângulo de Casco	Baixo	[Barra]					2,14 Alto
Escore de Pernas e Patas	Baixo	[Barra]					2,15 Alto
Úbere Anterior	Fraço	[Barra]					1,86 Forte
Altura de Úbere	Baixo	[Barra]					2,20 Alto
Largura de Úbere	Estreito	[Barra]					2,13 Largo
Ligamento Central	Fraço	[Barra]					0,35 Forte
Profundidade de Úbere	Profundo	[Barra]					0,93 Raso
Colocação de Tetos Anteriores	Aberto	[Barra]					-0,07 Fechado
Colocação de Tetos Posteriores	Aberto	[Barra]					0,21 Fechado
Comprimento de Teto	Curto	[Barra]					0,34 Longo

Bem Estar - Zoetis Wellness Evaluation (08/24)

Vacas	DWP\$ 996	WT\$ -40		
Mastite	97	61%C	Doença Resp. Vaca	102 53%C
Claudicação	100	57%C	Ovário Cístico	105 39%C
Aborto de Vaca	96	48%C	Germinação	100 60%C
Metrite	98	61%C	Cetose	103 54%C
Ret. Placenta	98	63%C	Febre do Leite	96 55%C
Desp. Abomaso	100	53%C		

Bezerros CW\$ -23

Doença Resp. Bez.	100	71%C	Diarréia Neonatal	102 73%C
Habitabilidade	92	75%C		



FILHA: STUESSY TROOPER MACARONI (GP-81)



FILHA: STUESSY TROOPER SHORTCAKE (GP-81)

TROOPER 014HO15179



Renegade x Legendary x Josuper

Plain-Knoll Renegad Trooper



Excelente **Úberes**

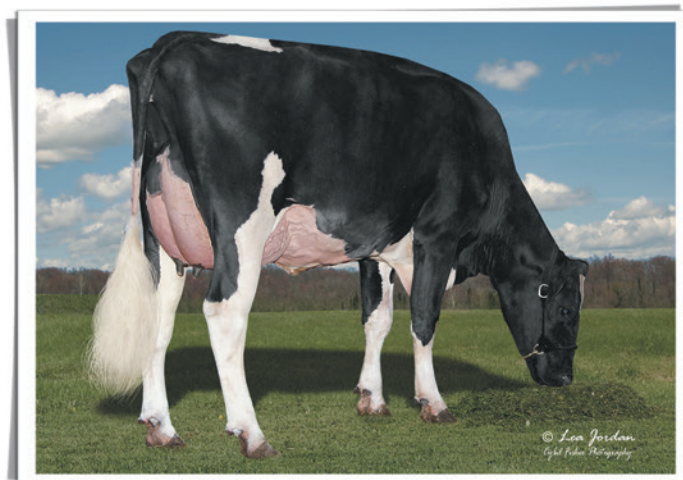

Alta **Produção de Sólidos**



Muita **Longevidade**



Excepcional **Fertilidade do Sêmen**





CONWAY

014H015223
CONWAY

SANDY-VALLEY R CONWAY-ET
TR TP TC TY TV TL TD TE
RENEGADE X GRANITE X DRACO
Nascimento: 18/03/2019
Reg: HO840003148929379
Beta-Casein: **A2A2** Kappa-Casein: BB

Pai: S-S-I PR RENEGADE-ET
Mãe: SANDY-VALLEY COTTON-ET
Avô: PROGENESIS GRANITE
Avô: SANDY-VALLEY CALICO-ET
Bisavô: MR COIN DRACO 15006-ET
Bisavô: SANDY-VALLEY MG CALAMITY-ET



PRODUÇÃO - CDCB-S (08/24)

Leite	447	99%R	6479 Filhas 395 Rebanhos	
Gordura	115	0,38%		
Proteína	59	0,17%	Mérito Líquido	+\$863
Vida Produtiva	2,3	94%C	Mérito Fluido	+\$652
Livability	2,3	94%C	Mérito Queijo	+\$887
Cél. Somáticas	3,06	99%C	Mérito Pastoreio	+\$851
Mastite	3,0	93%C	HHP\$™	+\$1081
HCR	-0,3	97%C	CCR	0,5
Tx. Prenhez Filhas	-1,0	98%C	SCR	-2,8

FACILIDADE DE PARTO - CDCB-S (08/24)

Facilidade de Parto do Touro	2,4	99%C	14433	Obs
Facilidade de Parto das Filhas	1,9	98%C	2301	Obs
Natimorto do Touro	7,2	98%C	13664	Obs
Natimorto das Filhas	4,3	97%C	2068	Obs

Prova de Tipo - CDCB-S/HA (08/24) GTPI 2962

TIPO 1,90 99%R UDC 1,15 P/P 1,28 1803 F. 181 R.

		-2	-1	0	1	2		
Estatura	Baixo	[Bar chart]					1,48	Alto
Força	Fraço	[Bar chart]					0,74	Forte
Profundidade Corporal	Raso	[Bar chart]					1,19	Profundo
Angulosidade	Grosseiro	[Bar chart]					1,66	Anguloso
Largura de Garupa	Estreita	[Bar chart]					0,76	Larga
Ângulo de Garupa	Invertida	[Bar chart]					-0,15	Escorrida
Pernas Vista Lateral	Reta	[Bar chart]					1,92	Curva
Pernas Vista Posterior	Fechada	[Bar chart]					1,86	Aberta
Ângulo de Casco	Baixo	[Bar chart]					0,69	Alto
Escore de Pernas e Patas	Baixo	[Bar chart]					1,54	Alto
Úbere Anterior	Fraço	[Bar chart]					2,19	Forte
Altura de Úbere	Baixo	[Bar chart]					1,70	Alto
Largura de Úbere	Estreito	[Bar chart]					1,32	Largo
Ligamento Central	Fraço	[Bar chart]					0,11	Forte
Profundidade de Úbere	Profundo	[Bar chart]					1,34	Raso
Colocação de Tetos Anteriores	Aberto	[Bar chart]					0,45	Fechado
Colocação de Tetos Posteriores	Aberto	[Bar chart]					0,05	Fechado
Comprimento de Teto	Curto	[Bar chart]					0,03	Longo

Bem Estar - Zoetis Wellness Avaluation (08/24)

Vacas	DWP\$ 873	WT\$ -38		
Mastite	99	93%C	Doença Resp. Vaca	97 90%C
Claudicação	95	89%C	Ovário Cístico	97 65%C
Aborto de Vaca	98	83%C	Germinação	104 95%C
Metrite	107	95%C	Cetose	100 92%C
Ret. Placenta	98	95%C	Febre do Leite	99 90%C
Desp. Abomaso	93	90%C		

Bezerros CW\$ -15

Doença Resp. Bez.	96	93%C	Diarréia Neonatal	109 94%C
Habilidade	89	95%C		



FILHA: LARS-ACRES 22899 25544-ET (VG-85)



FILHA: T-SPRUCE SSI 13196 1852-ET (GP-82-VG-MS)



CONWAY

014HO15223



Renegade x Granite x Draco

Sandy-Valley R Conway-ET

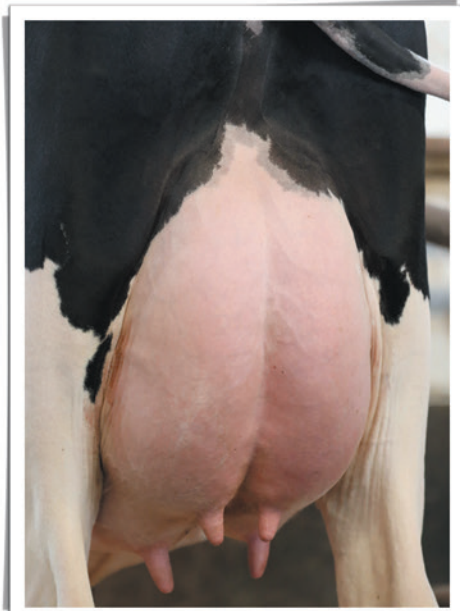

Ótimo **Sistema Mamário**

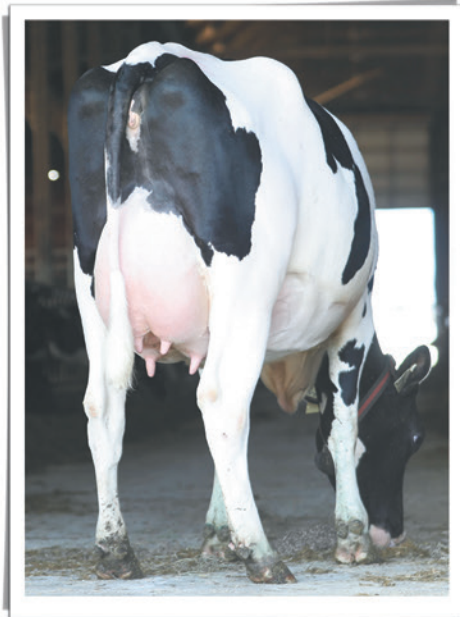

Filhas com muita **Estrutura Corporal**



Muita **Produção de Sólidos**

014H015367 KNOCKOUT

LA-CA-DE-LE EIS KNOCKOUT-ET
TR TP TC TY TV TL TD TE
EISAKU X ACHIEVER X DENVER
Nascimento: 10/12/2019
Reg: HO840003211394946
Beta-Casein: **A2A2** Kappa-Casein: AA

Pai: SANDY-VALLEY EISAKU-ET
Mãe: LA-CA-DE-LE ACHIEVER MIA-ET
Avô: ABS ACHIEVER-ET
Avó: OCD DENVER MINCY-ET
Bisavô: MR MOGUL DENVER 1426-ET
Bisavó: S-S-I SNOWMB MENNA 10054-ET



KNOCKOUT

PRODUÇÃO - CDCB-S (08/24)				
Leite	1452	94%R	171 Filhas	55 Rebanhos
Gordura	97	0,15%		
Proteína	59	0,05% Mérito Líquido		+\$1073
Vida Produtiva	6,5	85%C Mérito Fluido		+\$993
Livability	0,7	80%C Mérito Queijo		+\$1087
Cél. Somáticas	2,74	91%C Mérito Pastoreio		+\$1020
Mastite	2,7	75%C HHP\$™		+\$1114
HCR	3,8	90%C CCR		1,5
Tx. Prenhez Filhas	-0,1	84%C SCR		0,0

FACILIDADE DE PARTO - CDCB-S (08/24)				
Facilidade de Parto do Touro	2,1	99%C	3848	Obs
Facilidade de Parto das Filhas	1,2	79%C	128	Obs
Natimorto do Touro	5,1	96%C	3400	Obs
Natimorto das Filhas	3,6	79%C	118	Obs

Prova de Tipo - CDCB-S/HA (08/24)		GTPI 2986				
TIPO	0,82 87%R	UDC	0,75 P/P 0,39	47 F. 10 R.		
Estatura	Baixo	-2	0	1	2	0.69 Alto
Força	Fraco					0.39 Forte
Profundidade Corporal	Raso					0.42 Profundo
Angulosidade	Grosseiro					1.15 Anguloso
Largura de Garupa	Estreita					0.80 Larga
Ângulo de Garupa	Invertida					-0.42 Escorrida
Pernas Vista Lateral	Reta					1.23 Curva
Pernas Vista Posterior	Fechada					0.38 Aberta
Ângulo de Casco	Baixo					-0.50 Alto
Escore de Pernas e Patas	Baixo					0.66 Alto
Úbere Anterior	Fraco					0.97 Forte
Altura de Úbere	Baixo					0.95 Alto
Largura de Úbere	Estreito					1.23 Largo
Ligamento Central	Fraco					0.34 Forte
Profundidade de Úbere	Profundo					0.67 Raso
Coloção de Tetos Anteriores	Aberto					0.77 Fechado
Coloção de Tetos Posteriores	Aberto					0.64 Fechado
Comprimento de Teto	Curto					-0.80 Longo

Bem Estar - Zoetis Wellness Avaluation (08/24)			
Vacas	DWP\$ 1127	WT\$ 83	
Mastite	103	60%C	Doença Resp. Vaca 102 51%C
Claudicação	98	56%C	Ovário Cístico 107 36%C
Aborto de Vaca	100	46%C	Germinação 102 58%C
Metrite	106	58%C	Cetose 96 53%C
Ret. Placenta	95	61%C	Febre do Leite 103 53%C
Desp. Abomaso	102	52%C	
Bezerros CW\$ -19			
Doença Resp. Bez.	102	89%C	Diarréia Neonatal 99 85%C
Habitabilidade	95	80%C	



MÃE: LA-CA-DE-LE ACHIEVER MIA-ET (VG-85)

014H015046 KINGBIRD

TERRA-CALROY KINGBIRD-ET
TR TP TC TY TV TL TD TE
SOLUTION X OUTLAST X PROFIT
Nascimento: 28/02/2019
Reg: HO840003204988540
Beta-Casein: **A2A2** Kappa-Casein: BB

Pai: FUSTEAD S-S-I SOLUTION-ET
Mãe: PINE-TREE 7019 OUTL 7549-ET
Avô: PROGENESIS OUTLAST
Avó: PINE-TREE 9882 PROF 7019-ET
Bisavô: S-S-I PARTYROCK PROFIT-ET
Bisavó: OCD SUPERSIRE 9882-ET



AVÓ: PINE-TREE 9882 PROF 7019-ET (VG-86)

PRODUÇÃO - CDCB-S (08/24)				
Leite	1610	99%R	1301 Filhas	144 Rebanhos
Gordura	58	-0,01%		
Proteína	63	0,04% Mérito Líquido		+\$952
Vida Produtiva	7,8	91%C Mérito Fluido		+\$867
Livability	4,3	79%C Mérito Queijo		+\$970
Cél. Somáticas	2,51	97%C Mérito Pastoreio		+\$852
Mastite	5,1	81%C HHP\$™		+\$1101
HCR	4,4	93%C CCR		1,9
Tx. Prenhez Filhas	0,1	93%C		

FACILIDADE DE PARTO - CDCB-S (08/24)				
Facilidade de Parto do Touro	1,8	98%C	2744	Obs
Facilidade de Parto das Filhas	1,4	89%C	469	Obs
Natimorto do Touro	5,4	95%C	2463	Obs
Natimorto das Filhas	4,0	90%C	450	Obs

Prova de Tipo - CDCB-S/HA (08/24)		GTPI 2858				
TIPO	0,17 94%R	UDC	0,40 P/P -0,39	99 F. 14 R.		
Estatura	Baixo	-2	0	1	2	0.66 Alto
Força	Fraco					-0.68 Forte
Profundidade Corporal	Raso					-1.53 Profundo
Angulosidade	Grosseiro					-0.61 Anguloso
Largura de Garupa	Estreita					0.39 Larga
Ângulo de Garupa	Invertida					0.65 Escorrida
Pernas Vista Lateral	Reta					-0.72 Curva
Pernas Vista Posterior	Fechada					-0.41 Aberta
Ângulo de Casco	Baixo					0.21 Alto
Escore de Pernas e Patas	Baixo					-0.18 Alto
Úbere Anterior	Fraco					0.75 Forte
Altura de Úbere	Baixo					0.55 Alto
Largura de Úbere	Estreito					0.23 Largo
Ligamento Central	Fraco					-0.17 Forte
Profundidade de Úbere	Profundo					1.37 Raso
Coloção de Tetos Anteriores	Aberto					0.01 Fechado
Coloção de Tetos Posteriores	Aberto					-0.15 Fechado
Comprimento de Teto	Curto					-1.15 Longo

Bem Estar - Zoetis Wellness Avaluation (08/24)			
Vacas	DWP\$ 1103	WT\$ 226	
Mastite	103	70%C	Doença Resp. Vaca 110 63%C
Claudicação	106	63%C	Ovário Cístico 99 39%C
Aborto de Vaca	98	49%C	Germinação 94 81%C
Metrite	112	83%C	Cetose 101 81%C
Ret. Placenta	93	84%C	Febre do Leite 100 84%C
Desp. Abomaso	106	75%C	
Bezerros CW\$ 22			
Doença Resp. Bez.	108	80%C	Diarréia Neonatal 99 82%C
Habitabilidade	103	81%C	



BISAVÓ: OCD SUPERSIRE 9882-ET (VG-86)

014H015519 APOLLO

MELARRY LEGACY APOLLO-ET
TR TP TM TC TY TV TL TD TE
LEGACY X MEDLEY X JEDI
Nascimento: 21/11/2019
Reg: HO840003201522523
Beta-Casein: **A2A2** Kappa-Casein: BB

Pai: PINE-TREE CW LEGACY-ET
Mãe: MELARRY MEDLEY 1122-ET
Avô: ABS MEDLEY-ET
Avó: HOLLERMANN JEDI 517Y-ET
Bisavô: S-S-I MONTRUSS JEDI-ET
Bisavó: HOLLERMANN RACER 145-Y-ET

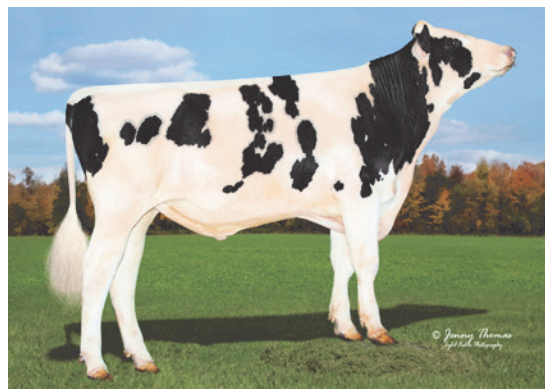

APOLLO

PRODUÇÃO - CDCB-S (08/24)

Leite	990	98%R	503 Filhas 44 Rebanhos
Gordura	79	0,15%	
Proteína	50	0,07%	Mérito Líquido +\$956
Vida Produtiva	6,9	88%C	Mérito Fluido +\$852
Livability	3,6	82%C	Mérito Queijo +\$973
Cél. Somáticas	2,71	94%C	Mérito Pastoreio +\$887
Mastite	3,9	75%C	HHP\$™ +\$1047
HCR	3,2	90%C	CCR 2,8
Tx. Prenhez Filhas	0,3	89%C	

FACILIDADE DE PARTO - CDCB-S (08/24)

Facilidade de Parto do Touro	1,7	97%C	1837 Obs
Facilidade de Parto das Filhas	1,3	79%C	139 Obs
Natimorto do Touro	5	94%C	1,694 Obs
Natimorto das Filhas	4,4	80%C	137 Obs

Prova de Tipo - CDCB-S/HA (08/24) GTPI 2835

TIPO	0,06	89%R	UDC	0,79	P/P	-1,29	34 F.	10 R.
Estatura	Baixo	-2	-1	0	1	2	-0,05	Alto
Força	Fraco						0,13	Forte
Profundidade Corporal	Raso						-0,53	Profundo
Angulosidade	Grosseiro						-0,44	Anguloso
Largura de Garupa	Estreita						0,34	Larga
Ângulo de Garupa	Invertida						1,38	Escorrida
Pernas Vista Lateral	Reta						-1,35	Curva
Pernas Vista Posterior	Fechada						-1,20	Aberta
Ângulo de Casco	Baixo						-0,42	Alto
Escore de Pernas e Patas	Baixo						-1,20	Alto
Úbere Anterior	Fraco						1,22	Forte
Altura de Úbere	Baixo						0,58	Alto
Largura de Úbere	Estreito						1,24	Largo
Ligamento Central	Fraco						0,20	Forte
Profundidade de Úbere	Profundo						0,78	Raso
Colocação de Tetos Anteriores	Aberto						0,09	Fechado
Colocação de Tetos Posteriores	Aberto						-0,16	Fechado
Comprimento de Teto	Curto						-1,16	Longo

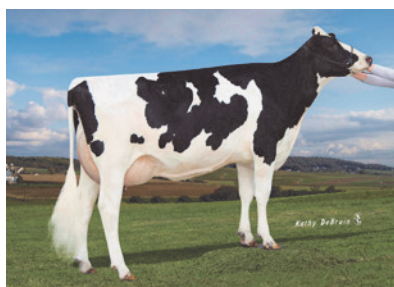

AVÓ PAT: ENDCO YODER L7933 9839-ET (VG-86)

Bem Estar - Zoetis Wellness Evaluation (08/24)

Vacas	DWP\$	928	WT\$	25
Mastite	100	65%C	Doença Resp. Vaca	103 56%C
Claudicação	94	61%C	Ovário Cístico	104 41%C
Aborto de Vaca	102	51%C	Germinação	106 74%C
Metrite	110	75%C	Cetose	97 67%C
Ret. Placenta	105	71%C	Febre do Leite	101 56%C
Desp. Abomaso	102	58%C		

Bezerros CW\$ -18

Doença Resp. Bez.	105	71%C	Diarréia Neonatal	100 72%C
Habilidade	92	79%C		

014H015528 LOTTERY

CHERRYPENCOL R LOTTERY-ET
TR TP TC TY TV TL TD TE
ROME X ROLAN X JEDI
Nascimento: 26/12/2019
Reg: HO840003208410680
Beta-Casein: A1A2 Kappa-Casein: BB

Pai: DE-SU FRAZZLD ROME 14192-ET
Mãe: CHERRYPENCOL LEE-ET
Avô: PROGENESIS MODEST ROLAN 512
Avó: CHERRY-ACRES JEDI LAURI-ET
Bisavô: S-S-I MONTRUSS JEDI-ET
Bisavó: MS TCF CHERRY-ACRES LORI-ET



LOTTERY

PRODUÇÃO - CDCB-S (08/24)

Leite	1743	97%R	437 Filhas 33 Rebanhos
Gordura	102	0,13%	
Proteína	66	0,04%	Mérito Líquido +\$998
Vida Produtiva	3,8	86%C	Mérito Fluido +\$926
Livability	-0,8	80%C	Mérito Queijo +\$1011
Cél. Somáticas	2,74	92%C	Mérito Pastoreio +\$930
Mastite	2,2	75%C	HHP\$™ +\$1019
HCR	0,6	93%C	CCR -1,1
Tx. Prenhez Filhas	-2,8	84%C	SCR 0,8

FACILIDADE DE PARTO - CDCB-S (08/24)

Facilidade de Parto do Touro	2,3	98%C	2769 Obs
Facilidade de Parto das Filhas	1,8	78%C	110 Obs
Natimorto do Touro	5,3	95%C	1997 Obs
Natimorto das Filhas	4,4	77%C	87 Obs

Prova de Tipo - CDCB-S/HA (08/24) GTPI 2875

TIPO	0,45	85%R	UDC	1,09	P/P	-0,57	40 F.	5 R.
Estatura	Baixo	-2	-1	0	1	2	0,35	Alto
Força	Fraco						-0,76	Forte
Profundidade Corporal	Raso						-0,59	Profundo
Angulosidade	Grosseiro						1,42	Anguloso
Largura de Garupa	Estreita						-0,27	Larga
Ângulo de Garupa	Invertida						0,51	Escorrida
Pernas Vista Lateral	Reta						-0,44	Curva
Pernas Vista Posterior	Fechada						-0,87	Aberta
Ângulo de Casco	Baixo						0,30	Alto
Escore de Pernas e Patas	Baixo						-0,37	Alto
Úbere Anterior	Fraco						1,10	Forte
Altura de Úbere	Baixo						1,93	Alto
Largura de Úbere	Estreito						1,52	Largo
Ligamento Central	Fraco						-0,33	Forte
Profundidade de Úbere	Profundo						0,56	Raso
Colocação de Tetos Anteriores	Aberto						1,18	Fechado
Colocação de Tetos Posteriores	Aberto						0,84	Fechado
Comprimento de Teto	Curto						-1,25	Longo



AVÓ: CHERRY-ACRES JEDI LAURI-ET (VG-85)

Bem Estar - Zoetis Wellness Evaluation (08/24)

Vacas	DWP\$	1107	WT\$	47
Mastite	98	63%C	Doença Resp. Vaca	104 55%C
Claudicação	101	60%C	Ovário Cístico	103 42%C
Aborto de Vaca	105	50%C	Germinação	100 61%C
Metrite	108	61%C	Cetose	101 56%C
Ret. Placenta	100	64%C	Febre do Leite	98 57%C
Desp. Abomaso	100	55%C		

Bezerros CW\$ -48

Doença Resp. Bez.	103	79%C	Diarréia Neonatal	92 84%C
Habilidade	94	82%C		

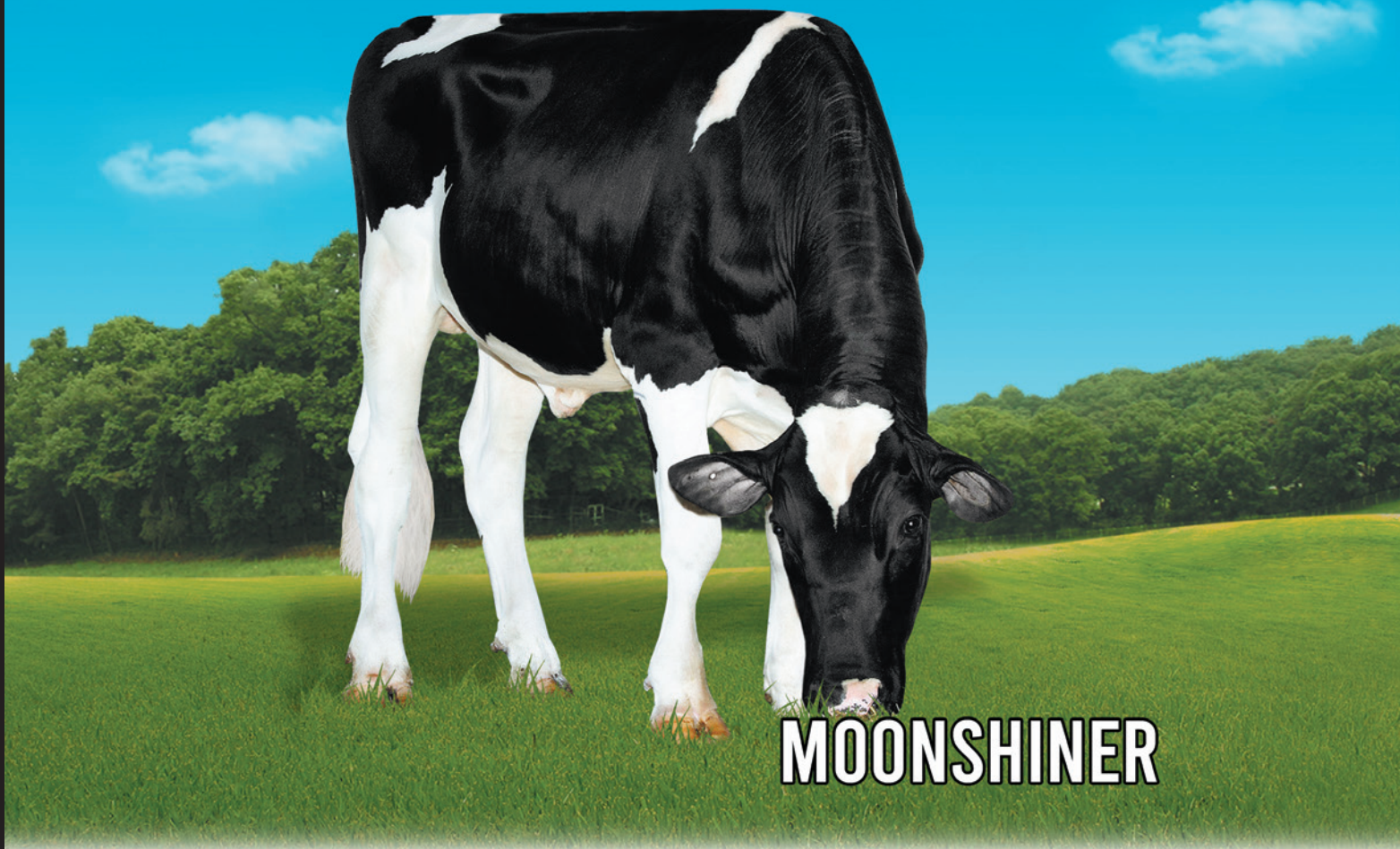

MOONSHINER

014H015201 MOONSHINER

FLY-HIGHER MOONSHINER-ET
TR TP TM TC TY TV TL TD TE
TAHITI X FLAGSHIP X DELTA
Nascimento: 22/01/2019
Reg: HO840003150997170
Beta-Casein: A1A2 Kappa-Casein: AB

Pai: DE-SU FRAZZ TAHITI 14104-ET
Mãe: OCD FLAGSHIP MISSY 40202-ET
Avô: S-S-I 1STCLASS FLAGSHIP-ET
Bisavô: OCD DELTA MISSY 3892-ET
Bisavô: MR MOGUL DELTA 1427-ET
Bisavô: BUTZ-HILL MAGICAL MISSY-ET



PRODUÇÃO - CDCB-S (08/24)

Leite	1967	99%R	2775 Filhas 265 Rebanhos	
Gordura	86	0,04%		
Proteína	73	0,04%	Mérito Líquido	+\$1044
Vida Produtiva	4,7	91%C	Mérito Fluido	+\$971
Livability	-1,0	80%C	Mérito Queijo	+\$1056
Cél. Somáticas	2,77	99%C	Mérito Pastoreio	+\$1020
Mastite	0,4	87%C	HHP\$™	+\$1005
HCR	3,6	96%C	CCR	0,8
Tx. Prenhez Filhas	-0,7	95%C	SCR	-0,3

Prova de Tipo - CDCB-S/HA (08/24) GTPI 2994

TIPO	1,57	98%R	UDC	1,57	P/P	-0,49	603 F.	105 R.
Estatura	Baixo	-2	-1	0	1	2	1.11	Alto
Força	Fraço						-0.48	Forte
Profundidade Corporal	Raso						0.33	Profundo
Angulosidade	Grosseiro						2.42	Anguloso
Largura de Garupa	Estreita						0.46	Larga
Ângulo de Garupa	Invertida						-1.00	Escorrida
Pernas Vista Lateral	Retas						1.56	Curvas
Pernas Vista Posterior	Fechada						-1.25	Aberta
Ângulo de Casco	Baixo						0.15	Alto
Escore de Pernas e Patas	Baixo						0.12	Alto
Úbere Anterior	Fraço						1.84	Forte
Altura de Úbere	Baixo						1.75	Alto
Largura de Úbere	Estreito						1.81	Largo
Ligamento Central	Fraço						1.68	Forte
Profundidade de Úbere	Profundo						1.76	Raso
Colocação de Tetos Anteriores	Aberto						2.06	Fechado
Colocação de Tetos Posteriores	Aberto						2.87	Fechado
Comprimento de Teto	Curto						-1.20	Longo

FACILIDADE DE PARTO - CDCB-S (08/24)

Facilidade de Parto do Touro	1,6	99%C	7711	Obs
Facilidade de Parto das Filhas	1,7	94%C	748	Obs
Natimorto do Touro	4,9	97%C	10837	Obs
Natimorto das Filhas	4,0	93%C	714	Obs



MOONSHINER



FILHA: CHERRYPENCOL MOON 5990-ET

Bem Estar - Zoetis Wellness Avaluation (08/24)

Vacas	DWP\$ 819	WT\$ -177			
Mastite	93	72%C	Doença Resp. Vaca	91	66%C
Claudicação	95	68%C	Ovário Cístico	101	37%C
Aborto de Vaca	94	57%C	Germinação	93	76%C
Metrite	104	78%C	Cetose	97	65%C
Ret. Placenta	96	79%C	Febre do Leite	89	54%C
Desp. Abomaso	94	64%C			

Bezerros CW\$ -30

Doença Resp. Bez.	96	94%C	Diarréia Neonatal	100	85%C
Habilitabilidade	95	84%C			



014H014629 SERTOLI

S-S-I BG FESTIVS SERTOLI-ET
TR TP TM TC TY TV TL TD TE
FESTIVUS X RUBICON X JACEY
Nascimento: 11/03/2018
Reg: HO840003149391640
Beta-Casein: A1A2 Kappa-Casein: BB

Pai: OCD HEISENBERG FESTIVUS-ET
Mãe: EILDON-TWEED RUB CHATEAU 1
Avô: EDG RUBICON-ET
Bisavô: COYNE-FARMS JACEY CRI-ET
Bisavó: EILDON-TWEED CHARISMA-ET



FILHA: FEENSTRA DAIRY SERTOLI 4414-GRADE



AVÓ: EILDON-TWEED J CHATEAU-ET (VG-86)



PRODUÇÃO - CDCB-S (08/24)

Leite	1498	99%R	2495 Filhas 586 Rebanhos	
Gordura	94	0,14%		
Proteína	61	0,05%	Mérito Líquido	+\$907
Vida Produtiva	3,8	92%C	Mérito Fluido	+\$823
Livability	0,0	79%C	Mérito Queijo	+\$922
Cél. Somáticas	2,72	98%C	Mérito Pastoreio	+\$926
Mastite	0,5	83%C	HHP\$™	+\$999
HCR	3,0	93%C	CCR	2,7
Tx. Prenhez Filhas	1,4	93%C	SCR	1,6

FACILIDADE DE PARTO - CDCB-S (08/24)

Facilidade de Parto do Touro	2,7	99%C	8352	Obs
Facilidade de Parto das Filhas	1,8	89%C	505	Obs
Natimorto do Touro	6,8	97%C	10475	Obs
Natimorto das Filhas	4,5	90%C	479	Obs

Prova de Tipo - CDCB-S/HA (08/24)

TIPO 1,33 96%R UDC 1,55 P/P 0,53 499 F. 152 R. GTPI 3011

		-2	-1	0	1	2	
Estatura	Baixo	[Barra]				1.61	Alto
Força	Fraço	[Barra]				0.86	Forte
Profundidade Corporal	Raso	[Barra]				0.50	Profundo
Angulosidade	Grosseiro	[Barra]				0.43	Anguloso
Largura de Garupa	Estreita	[Barra]				0.70	Larga
Ângulo de Garupa	Invertida	[Barra]				0.56	Escorrida
Pernas Vista Lateral	Reta	[Barra]				1.01	Curva
Pernas Vista Posterior	Fechada	[Barra]				1.03	Aberta
Ângulo de Casco	Baixo	[Barra]				0.86	Alto
Escore de Pernas e Patas	Baixo	[Barra]				0.81	Alto
Úbere Anterior	Fraço	[Barra]				1.58	Forte
Altura de Úbere	Baixo	[Barra]				1.98	Alto
Largura de Úbere	Estreito	[Barra]				2.54	Largo
Ligamento Central	Fraço	[Barra]				1.50	Forte
Profundidade de Úbere	Profundo	[Barra]				1.53	Raso
Colocação de Tetos Anteriores	Aberto	[Barra]				1.70	Fechado
Colocação de Tetos Posteriores	Aberto	[Barra]				1.63	Fechado
Comprimento de Teto	Curto	[Barra]				-1.27	Longo

Bem Estar - Zoetis Wellness Evaluation (08/24)

Vacas	DWP\$ 816	WT\$ 3		
Mastite	98	68%C	Doença Resp. Vaca	106 60%C
Claudicação	97	65%C	Ovário Cístico	105 37%C
Aborto de Vaca	91	47%C	Germinação	102 64%C
Metrite	103	61%C	Cetose	105 60%C
Ret. Placenta	101	67%C	Febre do Leite	104 74%C
Desp. Abomaso	107	57%C		

Bezerros CW\$ -60

Doença Resp. Bez.	96	57%C	Diarréia Neonatal	101 77%C
Habitabilidade	85	70%C		

014H015288 NEWMAN

BADGER SSI BIG AL NEWMAN-ET
TR TP TC TY TV TL TD MW
BIG AL X JODANDY X HANG-TIME
Nascimento: 27/10/2019
Reg: HO840003207410684
Beta-Casein: **A2A2** Kappa-Casein: AB

Pai: A-S-CANNON FRZZLD BIG AL-ET
Mãe: BADGER S-S-I 15107 15631-ET
Avô: UECKER MONTROSS JODANDY-ET
Avô: S-S-I BG 10633 15107-ET
Bisavô: COOKIECUTTER HANG-TIME-ET
Bisavô: S-S-I RDGRS 8526 10633-ET

PRODUÇÃO - CDCB-S (08/24)			
Leite	-97	97%R	448 Filhas 34 Rebanhos
Gordura	74	0,31%	
Proteína	20	0,09%	Mérito Líquido +\$964
Vida Produtiva	7,7	88%C	Mérito Fluido +\$843
Livability	3,6	80%C	Mérito Queijo +\$985
Cél. Somáticas	2,58	94%C	Mérito Pastoreio +\$927
Mastite	5,7	76%C	HHP\$™ +\$984
HCR	3,2	92%C	CCR 3,5
Tx. Prenhez Filhas	1,2	87%C	SCR -0,8

FACILIDADE DE PARTO - CDCB-S (08/24)			
Facilidade de Parto do Touro	2,0	97%C	1565 Obs
Facilidade de Parto das Filhas	2,6	80%C	116 Obs
Natimorto do Touro	5,1	93%C	1391 Obs
Natimorto das Filhas	4,5	78%C	108 Obs



Prova de Tipo - CDCB-S/HA (08/24)		GTPI 2803	
TIPO	0,39	86%R	UDC 1,37 P/P -0,29
		18 F. 8 R.	
Estatura	Baixo	-2	-1
Força	Fraço	-1	0
Profundidade Corporal	Raso	0	1
Angulosidade	Grosseiro	1	2
Largura de Garupa	Estreita	2	3
Ângulo de Garupa	Invertida	3	4
Pernas Vista Lateral	Reta	4	5
Pernas Vista Posterior	Fechada	5	6
Ângulo de Casco	Baixo	6	7
Escore de Pernas e Patas	Baixo	7	8
Úbere Anterior	Fraço	8	9
Altura de Úbere	Baixo	9	10
Largura de Úbere	Estreito	10	11
Ligamento Central	Fraço	11	12
Profundidade de Úbere	Profundo	12	13
Colocação de Tetos Anteriores	Aberto	13	14
Colocação de Tetos Posteriores	Aberto	14	15
Comprimento de Teto	Curto	15	16



NEWMAN



FILHA: S-S-I NEWMAN 12427 12953-ET

Bem Estar - Zoetis Wellness Avaluation (08/24)			
Vacas	DWP\$ 1046	WT\$ 177	
Mastite	104	62%C	Doença Resp. Vaca 99 52%C
Claudicação	103	58%C	Ovário Cístico 105 36%C
Aborto de Vaca	96	44%C	Germinação 100 73%C
Metrite	107	67%C	Cetose 97 58%C
Ret. Placenta	104	77%C	Febre do Leite 103 76%C
Desp. Abomaso	102	58%C	

Bezerros CW\$ 50			
Doença Resp. Bez.	109	86%C	Diarréia Neonatal 107 87%C
Habilidade	101	88%C	

014H015265 TUA

HOUIN BR LEGACY TUA-ET
TR TP TC TY TV TL TD TE
LEGACY X KITE X EXPRESSO
Nascimento: 17/08/2019
Reg: HO840003208013930
Beta-Casein: **A2A2** Kappa-Casein: BB

Pai: PINE-TREE CW LEGACY-ET
Mãe: S-S-I HD KITE 11820 133-ET
Avô: DOUBLE-EAGLE DUKE KITE-ET
Avô: S-S-I EXPRSO 11026 11820-ET
Bisavô: S-S-I ERASER P EXPRESSO-ET
Bisavô: S-S-I YODER TYRA 11026-ET

PRODUÇÃO - CDCB-S (08/24)			
Leite	397	99%R	2334 Filhas 28 Rebanhos
Gordura	114	0,38%	
Proteína	42	0,11%	Mérito Líquido +\$875
Vida Produtiva	5,0	90%C	Mérito Fluido +\$725
Livability	4,0	85%C	Mérito Queijo +\$898
Cél. Somáticas	2,71	98%C	Mérito Pastoreio +\$754
Mastite	2,5	86%C	HHP\$™ +\$959
HCR	-0,4	92%C	CCR -1,2
Tx. Prenhez Filhas	-2,1	95%C	

FACILIDADE DE PARTO - CDCB-S (08/24)			
Facilidade de Parto do Touro	2,5	91%C	464 Obs
Facilidade de Parto das Filhas	2,3	79%C	144 Obs
Natimorto do Touro	6,6	84%C	435 Obs
Natimorto das Filhas	5,5	81%C	144 Obs

Prova de Tipo - CDCB-S/HA (08/24)		GTPI 2743	
TIPO	-0,05	85%R	UDC 0,23 P/P -1,45
		18 F. 6 R.	
Estatura	Baixo	-2	-1
Força	Fraço	-1	0
Profundidade Corporal	Raso	0	1
Angulosidade	Grosseiro	1	2
Largura de Garupa	Estreita	2	3
Ângulo de Garupa	Invertida	3	4
Pernas Vista Lateral	Reta	4	5
Pernas Vista Posterior	Fechada	5	6
Ângulo de Casco	Baixo	6	7
Escore de Pernas e Patas	Baixo	7	8
Úbere Anterior	Fraço	8	9
Altura de Úbere	Baixo	9	10
Largura de Úbere	Estreito	10	11
Ligamento Central	Fraço	11	12
Profundidade de Úbere	Profundo	12	13
Colocação de Tetos Anteriores	Aberto	13	14
Colocação de Tetos Posteriores	Aberto	14	15
Comprimento de Teto	Curto	15	16



TUA



FILHA: LUCKWALDT BIGSHOT 10956-GRADE

Bem Estar - Zoetis Wellness Avaluation (08/24)			
Vacas	DWP\$ 991	WT\$ 163	
Mastite	105	63%C	Doença Resp. Vaca 103 54%C
Claudicação	99	58%C	Ovário Cístico 100 38%C
Aborto de Vaca	98	47%C	Germinação 99 71%C
Metrite	107	73%C	Cetose 101 69%C
Ret. Placenta	108	73%C	Febre do Leite 99 56%C
Desp. Abomaso	100	55%C	

Bezerros CW\$ -51			
Doença Resp. Bez.	97	63%C	Diarréia Neonatal 100 56%C
Habilidade	88	71%C	

HHP\$™

O HHP\$ é uma nova ferramenta desenvolvida para auxiliar os produtores a criar animais mais saudáveis e com maior longevidade em seus rebanhos. Ênfase em sólidos, resistência à mastite, profundidade de úbere, tamanho e posicionamento de tetos são algumas características incluídas para ajudar a aumentar a lucratividade do seu rebanho!



Equilíbrio no rendimento de gordura e proteína.



Ênfase em úberes rasos com tamanho de tetos intermediários e ótima colocação de tetos traseiros.



Forte ênfase nas características de resistência à mastite



Índice com foco em saúde. Pode ser usado para classificar novilhas em rebanhos que realizam testes genômicos.



HHP\$ permite comparações com todos os touros ativos da raça Holandesa.



Incluídas novas avaliações de eficiência alimentar (CDCB), com objetivo de selecionar animais de tamanho moderado e melhorar a eficiência de conversão de alimentos em leite.

Um rebanho melhor para um futuro melhor!

™ Herd Health Profit Dollars (HPP\$) é uma marca registrada da Select Sires Inc.. CLARIFIDE é uma marca registrada da Zoetis Inc., suas afiliadas e/ou seus licenciadores.

014H014220 RIVETING

S-S-I BG FRZZLD RIVETING-ET
TR TP TC TY TV TL TD TE
FRAZZLED X PROFIT X RODGERS
Nascimento: 18/05/2017
Reg: HO840003133120549
Beta-Casein: **A2A2** Kappa-Casein: AA

Pai: MELARRY JOSUPER FRAZZLED-ET
Mãe: S-S-I PROFIT 10668 11643-ET
Avô: S-S-I PARTYROCK PROFIT-ET
Avô: S-S-I RDGRS 7950 10668-ET
Bisavô: DE-SU LTM RODGERS 11379-ET
Bisavô: S-S-I MOGUL OSANNA 7950-ET



RIVETING

PRODUÇÃO - CDCB-S (08/24)				
Leite	816	99%R	5154 Filhas	771 Rebanhos
Gordura	53	0,08%		
Proteína	40	0,05%	Mérito Líquido	+\$879
Vida Produtiva	7,1	98%C	Mérito Fluido	+\$794
Livability	3,7	92%C	Mérito Queijo	+\$896
Cél. Somáticas	2,61	99%C	Mérito Pastoreio	+\$793
Mastite	4,4	97%C	HHP\$™	+\$929
HCR	4,3	97%C	CCR	1,0
Tx. Prenhez Filhas	-0,3	98%C		

FACILIDADE DE PARTO - CDCB-S (08/24)				
Facilidade de Parto do Touro	2,3	99%C	8752 Obs	
Facilidade de Parto das Filhas	2,3	98%C	2052 Obs	
Natimorto do Touro	5,9	98%C	9890 Obs	
Natimorto das Filhas	3,9	97%C	1847 Obs	

Prova de Tipo - CDCB-S/HA (08/24)		GTPI 2787					
TIPO 0,75	99%R	UDC 1,42	P/P 0,11	2677 F.	427 R.		
Estatura	Baixo	-2	-1	0	1	2	0.23 Alto
Força	Fraco						-0.69 Forte
Profundidade Corporal	Raso						-1.07 Profundo
Angulosidade	Grosseiro						0.26 Anguloso
Largura de Garupa	Estreita						0.25 Larga
Ângulo de Garupa	Invertida						2.51 Escorrida
Pernas Vista Lateral	Retas						1.21 Curva
Pernas Vista Posterior	Fechada						0.52 Aberta
Ângulo de Casco	Baixo						-0.50 Alto
Escore de Pernas e Patas	Baixo						0.14 Alto
Úbere Anterior	Fraco						1.54 Forte
Altura de Úbere	Baixo						2.26 Alto
Largura de Úbere	Estreito						1.25 Largo
Ligamento Central	Fraco						-0.19 Forte
Profundidade de Úbere	Profundo						1.84 Raso
Colocação de Tetos Anteriores	Aberto						0.17 Fechado
Colocação de Tetos Posteriores	Aberto						0.47 Fechado
Comprimento de Teto	Curto						-1.90 Longo



FILHA: S-S-I RIVET HAILIN 10349-ET (VG-87)

Bem Estar - Zoetis Wellness Avaluation (08/24)			
Vacas	DWP\$ 938	WT\$ 128	
Mastite	102	95%C	Doença Resp. Vaca 106 92%C
Claudicação	104	94%C	Ovário Cístico 102 84%C
Aborto de Vaca	103	91%C	Germinação 104 96%C
Metrite	100	96%C	Cetose 107 96%C
Ret. Placenta	93	97%C	Febre do Leite 102 94%C
Desp. Abomaso	108	93%C	
Bezerros CW\$ 9			
Doença Resp. Bez.	105	97%C	Diarréia Neonatal 101 97%C
Habitabilidade	99	97%C	

014H014906 CHAS

BERRYRIDGE SSI SOL CHASE-ET
TR TP TC TY TV TL TD MW
SOLUTION X HELIX X MAIN EVENT
Nascimento: 05/10/2018
Reg: HO840003150899574
Beta-Casein: A1A2 Kappa-Casein: BB

Pai: FUSTEAD S-S-I SOLUTION-ET
Mãe: SPEEK-NJ S-S-I 9089 3078-ET
Avô: AOT SILVER HELIX-ET
Avô: IHG MAIN E VICKIE 9089-ET
Bisavô: STANTONS MAIN EVENT
Bisavô: FARNEAR-TBR-BH VICKIE-ET



CHAS

PRODUÇÃO - CDCB-S (08/24)				
Leite	671	99%R	2764 Filhas	277 Rebanhos
Gordura	80	0,21%		
Proteína	40	0,07%	Mérito Líquido	+\$828
Vida Produtiva	4,5	93%C	Mérito Fluido	+\$723
Livability	0,6	82%C	Mérito Queijo	+\$847
Cél. Somáticas	2,62	99%C	Mérito Pastoreio	+\$756
Mastite	2,9	86%C	HHP\$™	+\$927
HCR	2,4	94%C	CCR	-0,1
Tx. Prenhez Filhas	-1,8	96%C		

FACILIDADE DE PARTO - CDCB-S (08/24)				
Facilidade de Parto do Touro	2,1	99%C	4430 Obs	
Facilidade de Parto das Filhas	1,7	95%C	1170 Obs	
Natimorto do Touro	5,2	97%C	3409 Obs	
Natimorto das Filhas	3,7	94%C	1079 Obs	

Prova de Tipo - CDCB-S/HA (08/24)		GTPI 2772					
TIPO 0,71	97%R	UDC 1,64	P/P 0,07	347 F.	71 R.		
Estatura	Baixo	-2	-1	0	1	2	-0.36 Alto
Força	Fraco						-0.47 Forte
Profundidade Corporal	Raso						-1.25 Profundo
Angulosidade	Grosseiro						-0.88 Anguloso
Largura de Garupa	Estreita						-0.27 Larga
Ângulo de Garupa	Invertida						-0.63 Escorrida
Pernas Vista Lateral	Retas						-0.43 Curva
Pernas Vista Posterior	Fechada						-0.33 Aberta
Ângulo de Casco	Baixo						1.15 Alto
Escore de Pernas e Patas	Baixo						0.01 Alto
Úbere Anterior	Fraco						1.49 Forte
Altura de Úbere	Baixo						2.47 Alto
Largura de Úbere	Estreito						1.12 Largo
Ligamento Central	Fraco						0.48 Forte
Profundidade de Úbere	Profundo						1.24 Raso
Colocação de Tetos Anteriores	Aberto						0.23 Fechado
Colocação de Tetos Posteriores	Aberto						0.82 Fechado
Comprimento de Teto	Curto						-0.30 Longo



FILHA: WELCOME CHAS PRUSH-ET (VG-85)

Bem Estar - Zoetis Wellness Avaluation (08/24)			
Vacas	DWP\$ 1036	WT\$ 183	
Mastite	104	90%C	Doença Resp. Vaca 103 86%C
Claudicação	104	86%C	Ovário Cístico 97 63%C
Aborto de Vaca	104	78%C	Germinação 101 89%C
Metrite	106	89%C	Cetose 101 86%C
Ret. Placenta	95	91%C	Febre do Leite 101 88%C
Desp. Abomaso	105	86%C	
Bezerros CW\$ 36			
Doença Resp. Bez.	102	85%C	Diarréia Neonatal 107 85%C
Habitabilidade	102	90%C	

014H014271 FIREBIRD



S-S-I PR FRAZLD FIREBIRD-ET
TR TP TC TY TV TL TD
FRAZZLED X MARTY X HEADWAY
Nascimento: 11/06/2017
Reg: HO840003142352969
Beta-Casein: A1A2 Kappa-Casein: AB

Pai: MELARRY JOSUPER FRAZZLED-ET
Mãe: S-S-I MARTY 10789 11715-ET
Avô: PEN-COL MARTY-ET
Avô: S-S-I HDWAY 8679 10789-ET
Bisavô: S-S-I MAURICE HEADWAY-ET
Bisavô: S-S-I SUPRSIRE MIRI 8679-ET

PRODUÇÃO - CDCB-S (08/24)

Leite	1018	99%R	5701 Filhas 882 Rebanhos	
Gordura	25	-0,05%		
Proteína	45	0,05%	Mérito Líquido	+\$576
Vida Produtiva	5,9	97% C	Mérito Fluido	+\$490
Livability	2,0	88% C	Mérito Queijo	+\$596
Cél. Somáticas	2,42	99% C	Mérito Pastoreio	+\$494
Mastite	6,1	93% C	HHP\$™	+\$912
HCR	1,6	91% C	CCR	2,3
Tx. Prenhez Filhas	0,6	96% C	SCR	

FACILIDADE DE PARTO - CDCB-S (08/24)

Facilidade de Parto do Touro	2,5	96% C	7472 Obs
Facilidade de Parto das Filhas	3,0	88% C	476 Obs
Natimorto do Touro	5,5	90% C	7407 Obs
Natimorto das Filhas	4,7	90% C	474 Obs

Prova de Tipo - CDCB-S/HA (08/24) GTPI 2598

TIPO	0,66	96%R	UDC	0,31	P/P	-0,49	1687 F.	300 R.
Estatura	Baixo	-2	-1	0	1	2	1,36	Alto
Força	Fraço						1,64	Forte
Profundidade Corporal	Raso						0,63	Profundo
Angulosidade	Grosseiro						-0,55	Anguloso
Largura de Garupa	Estreita						1,01	Larga
Ângulo de Garupa	Invertida						0,77	Escorrida
Pernas Vista Lateral	Reta						0,53	Curva
Pernas Vista Posterior	Fechada						-0,01	Aberta
Ângulo de Casco	Baixo						0,52	Alto
Escore de Pernas e Patas	Baixo						-0,25	Alto
Úbere Anterior	Fraço						0,87	Forte
Altura de Úbere	Baixo						0,01	Alto
Largura de Úbere	Estreito						0,60	Largo
Ligamento Central	Fraço						1,29	Forte
Profundidade de Úbere	Profundo						0,85	Raso
Colocação de Tetos Anteriores	Aberto						0,38	Fechado
Colocação de Tetos Posteriores	Aberto						1,01	Fechado
Comprimento de Teto	Curto						0,87	Longo



MÃE: S-S-I MARTY 10789 11715-ET (GP-82)

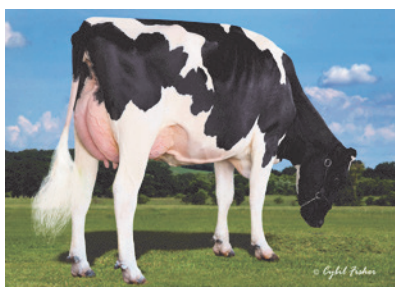

BISAVÔ: S-S-I SUPRSIRE MIRI 8679-ET (EX-90)

Bem Estar - Zoetis Wellness Evaluation (08/24)

Vacas	DWP\$ 752	WT\$ 247			
Mastite	107	90% C	Doença Resp. Vaca	104	88% C
Claudicação	103	90% C	Ovário Cístico	103	77% C
Aborto de Vaca	99	82% C	Germinação	102	89% C
Metrite	106	90% C	Cetose	108	90% C
Ret. Placenta	99	92% C	Febre do Leite	98	73% C
Desp. Abomaso	106	89% C			

Bezerros CW\$ 36

Doença Resp. Bez.	99	80% C	Diarréia Neonatal	108	87% C
Habilidade	103	86% C			

014H014636 TRY ME



MELARRY RESOLVE TRY ME-ET
TR TP TM TC TY TV TL TD TE
RESOLVE X PROFIT X JABIR
Nascimento: 17/01/2018
Reg: HO840003144934524
Beta-Casein: A1A1 Kappa-Casein: AB

Pai: BLUMENFELD JEDI RESOLVE-ET
Mãe: LARS-ACRES PRO TRYAGAIN-ET
Avô: S-S-I PARTYROCK PROFIT-ET
Avô: LARS-ACRES JABIR TINKS-ET
Bisavô: COYNE-FARMS JABIR-ET
Bisavô: LARS-ACRES SHAMROCK TINKER

PRODUÇÃO - CDCB-S (08/24)

Leite	1456	99%R	4824 Filhas 688 Rebanhos	
Gordura	44	-0,04%		
Proteína	63	0,06%	Mérito Líquido	+\$860
Vida Produtiva	6,5	97% C	Mérito Fluido	+\$761
Livability	3,1	86% C	Mérito Queijo	+\$876
Cél. Somáticas	2,74	99% C	Mérito Pastoreio	+\$796
Mastite	2,1	92% C	HHP\$™	+\$905
HCR	3,4	94% C	CCR	2,1
Tx. Prenhez Filhas	0,5	97% C		

FACILIDADE DE PARTO - CDCB-S (08/24)

Facilidade de Parto do Touro	2,0	98% C	7223 Obs
Facilidade de Parto das Filhas	1,6	95% C	1027 Obs
Natimorto do Touro	5,2	96% C	8619 Obs
Natimorto das Filhas	3,8	94% C	921 Obs

Prova de Tipo - CDCB-S/HA (08/24) GTPI 2787

TIPO	0,65	98%R	UDC	0,84	P/P	-0,49	1529 F.	301 R.
Estatura	Baixo	-2	-1	0	1	2	1,58	Alto
Força	Fraço						-0,09	Forte
Profundidade Corporal	Raso						-0,10	Profundo
Angulosidade	Grosseiro						0,54	Anguloso
Largura de Garupa	Estreita						-0,11	Larga
Ângulo de Garupa	Invertida						2,63	Escorrida
Pernas Vista Lateral	Reta						-2,25	Curva
Pernas Vista Posterior	Fechada						0,26	Aberta
Ângulo de Casco	Baixo						1,09	Alto
Escore de Pernas e Patas	Baixo						-0,19	Alto
Úbere Anterior	Fraço						1,22	Forte
Altura de Úbere	Baixo						1,17	Alto
Largura de Úbere	Estreito						0,73	Largo
Ligamento Central	Fraço						1,11	Forte
Profundidade de Úbere	Profundo						1,62	Raso
Colocação de Tetos Anteriores	Aberto						1,51	Fechado
Colocação de Tetos Posteriores	Aberto						1,34	Fechado
Comprimento de Teto	Curto						-1,36	Longo



TRY ME

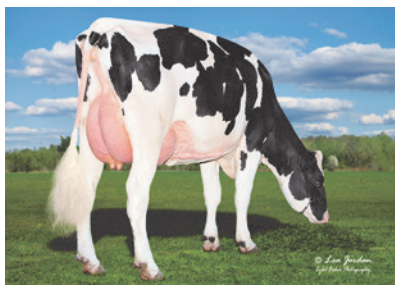

FILHA: LARS-ACRES TRY ME RAMIRA-ET (GP-81)

Bem Estar - Zoetis Wellness Evaluation (08/24)

Vacas	DWP\$ 668	WT\$ -79			
Mastite	97	89% C	Doença Resp. Vaca	104	85% C
Claudicação	91	88% C	Ovário Cístico	99	51% C
Aborto de Vaca	92	75% C	Germinação	99	88% C
Metrite	104	90% C	Cetose	107	89% C
Ret. Placenta	100	90% C	Febre do Leite	102	70% C
Desp. Abomaso	107	87% C			

Bezerros CW\$ 9

Doença Resp. Bez.	99	87% C	Diarréia Neonatal	103	87% C
Habilidade	101	90% C			

014H015182 LIFT OFF

T-SPRUCE LEGACY LIFT OFF-ET
TR TP TC TY TV TL TD MW
LEGACY X SAMURI X SPRING
Nascimento: 30/05/2019
Reg: HO840003203292403
Beta-Casein: **A2A2** Kappa-Casein: BB

Pai: PINE-TREE CW LEGACY-ET
Mãe: T-SPRUCE SAMURI 6347-ET
Avô: OCD SPRING SAMURI-ET
Avô: MERCEDES TS 9539-ET
Bisavô: WESTENRADE ALTASPRING
Bisavô: T-SPRUCE LGOLD 7871-ET



LIFT OFF



AVÓ PAT: ENDCO YODER L7933 9839-ET (VG-86)

PRODUÇÃO - CDCB-S (08/24)				
Leite	621	99%R	2542 Filhas	168 Rebanhos
Gordura	73	0,19%		
Proteína	46	0,10%	Mérito Líquido	+\$898
Vida Produtiva	5,7	90%C	Mérito Fluido	+\$767
Livability	3,6	77%C	Mérito Queijo	+\$915
Cél. Somáticas	2,91	98%C	Mérito Pastoreiro	+\$855
Mastite	1,9	86%C	HHP\$™	+\$889
HCR	0,7	97%C	CCR	2,3
Tx. Prenhez Filhas	0,3	95%C		

FACILIDADE DE PARTO - CDCB-S (08/24)				
Facilidade de Parto do Touro	2,5	97%C	2143	Obs
Facilidade de Parto das Filhas	2,2	91%C	586	Obs
Natimorto do Touro	5,1	94%C	2075	Obs
Natimorto das Filhas	4,3	92%C	577	Obs



Prova de Tipo - CDCB-S/HA (08/24)		GTPI 2808					
TIPO	1,06	99%R	UDC 1,30 P/P -0,50				
		787 F. 43 R.					
Estatura	Baixo	-2	-1	0	1	2	0,52 Alto
Força	Fraço						-0,55 Forte
Profundidade Corporal	Raso						-0,63 Profundo
Angulosidade	Grosseiro						0,73 Anguloso
Largura de Garupa	Estreita						0,54 Larga
Ângulo de Garupa	Invertida						-1,38 Escorrida
Pernas Vista Lateral	Retá						1,79 Curva
Pernas Vista Posterior	Fechada						-0,80 Aberta
Ângulo de Casco	Baixo						-0,86 Alto
Escore de Pernas e Patas	Baixo						-0,10 Alto
Úbere Anterior	Fraço						1,98 Forte
Altura de Úbere	Baixo						1,05 Alto
Largura de Úbere	Estreito						0,95 Largo
Ligamento Central	Fraço						0,31 Forte
Profundidade de Úbere	Profundo						1,97 Raso
Colocação de Tetos Anteriores	Aberto						1,19 Fechado
Colocação de Tetos Posteriores	Aberto						0,94 Fechado
Comprimento de Teto	Curto						-0,45 Longo

Bem Estar - Zoetis Wellness Avaluation (08/24)			
Vacas	DWP\$ 845	WT\$ -16	
Mastite	96	65%C	Doença Resp. Vaca 94 58%C
Claudicação	100	62%C	Ovário Cístico 104 40%C
Aborto de Vaca	98	52%C	Germinação 96 84%C
Metrite	106	69%C	Cetose 101 65%C
Ret. Placenta	100	86%C	Febre do Leite 97 84%C
Desp. Abomaso	103	68%C	
Bezerros CW\$ 24			
Doença Resp. Bez.	104	89%C	Diarréia Neonatal 107 97%C
Habilidade	97	91%C	

014H014885 TED

WILRA S-S-I NUGENT TED-ET
TR TP TC TY TV TL TD TE
NUGENT X MODESTY X JOSUPER
Nascimento: 27/09/2018
Reg: HO840003200059586
Beta-Casein: **A2A2** Kappa-Casein: AA

Pai: S-S-I OUTSIDERS NUGENT-ET
Mãe: WILRA MODESTY 1263
Avô: BACON-HILL PETY MODESTY-ET
Avô: WILRA JOSUPER 884-ET
Bisavô: UECKER SUPERSIRE JOSUPER-ET
Bisavô: WILRA SHAMROCK 294-ET



AVÓ PAT: WELCOME DAMARIS KIM-ET (GP-80)



TIA: WEBB-VUE MODESTY 8135-ET (VG-88)

PRODUÇÃO - CDCB-S (08/24)				
Leite	1285	99%R	1109 Filhas	92 Rebanhos
Gordura	62	0,05%		
Proteína	40	0,00%	Mérito Líquido	+\$791
Vida Produtiva	5,1	93%C	Mérito Fluido	+\$782
Livability	0,9	81%C	Mérito Queijo	+\$793
Cél. Somáticas	2,93	98%C	Mérito Pastoreiro	+\$749
Mastite	2,4	87%C	HHP\$™	+\$874
HCR	3,1	90%C	CCR	1,6
Tx. Prenhez Filhas	-0,4	94%C		

FACILIDADE DE PARTO - CDCB-S (08/24)				
Facilidade de Parto do Touro	2,0	97%C	1639	Obs
Facilidade de Parto das Filhas	1,9	88%C	487	Obs
Natimorto do Touro	4,7	94%C	1602	Obs
Natimorto das Filhas	4,5	89%C	487	Obs

Prova de Tipo - CDCB-S/HA (08/24)		GTPI 2756					
TIPO	1,05	96%R	UDC 2,01 P/P -0,19				
		182 F. 19 R.					
Estatura	Baixo	-2	-1	0	1	2	-0,53 Alto
Força	Fraço						-0,52 Forte
Profundidade Corporal	Raso						-0,46 Profundo
Angulosidade	Grosseiro						0,30 Anguloso
Largura de Garupa	Estreita						0,26 Larga
Ângulo de Garupa	Invertida						-1,11 Escorrida
Pernas Vista Lateral	Retá						0,91 Curva
Pernas Vista Posterior	Fechada						-1,15 Aberta
Ângulo de Casco	Baixo						-0,25 Alto
Escore de Pernas e Patas	Baixo						-0,01 Alto
Úbere Anterior	Fraço						2,41 Forte
Altura de Úbere	Baixo						1,96 Alto
Largura de Úbere	Estreito						1,78 Largo
Ligamento Central	Fraço						0,80 Forte
Profundidade de Úbere	Profundo						1,58 Raso
Colocação de Tetos Anteriores	Aberto						0,77 Fechado
Colocação de Tetos Posteriores	Aberto						0,96 Fechado
Comprimento de Teto	Curto						0,20 Longo

Bem Estar - Zoetis Wellness Avaluation (08/24)			
Vacas	DWP\$ 792	WT\$ 87	
Mastite	99	67%C	Doença Resp. Vaca 103 60%C
Claudicação	98	64%C	Ovário Cístico 106 36%C
Aborto de Vaca	105	51%C	Germinação 107 64%C
Metrite	110	65%C	Cetose 109 61%C
Ret. Placenta	108	68%C	Febre do Leite 104 53%C
Desp. Abomaso	108	52%C	
Bezerros CW\$ -79			
Doença Resp. Bez.	95	84%C	Diarréia Neonatal 95 86%C
Habilidade	87	87%C	

014H014129 BASIC

BLUMENFELD FRAZLD BASIC-ET
TR TP TM TC TY TV TL TD TE
FRAZZLED X SPRING X HEADLINER
Nascimento: 10/04/2017
Reg: HO840003141657524
Beta-Casein: **A2A2** Kappa-Casein: AB

Pai: MELARRY JOSUPER FRAZZLED-ET
Mãe: BLUMENFELD 4508 SPR 5054-ET
Avô: WESTENRADE ALTASPRING
Avó: PEACH-STATE HL RACHEL-ET
Bisavô: SEAGULL-BAY HEADLINER-ET
Bisavó: PEACH-STATE DOMAIN ROSE



BASIC

PRODUÇÃO - CDCB-S (08/24)

Leite	1594	99%R	14378 Filhas	1857 Rebanhos	
Gordura	53	-0,03%			
Proteína	41	-0,03%	Mérito Líquido		+\$786
Vida Produtiva	5,1	99%C	Mérito Fluido		+\$804
Livability	-0,5	93%C	Mérito Queijo		+\$791
Cél. Somáticas	2,57	99%C	Mérito Pastoreio		+\$701
Mastite	4,0	96%C	HHP\$™		+\$860
HCR	1,8	97%C	CCR		-1,1
Tx. Prenhez Filhas	-2,0	99%C			

FACILIDADE DE PARTO - CDCB-S (08/24)

Facilidade de Parto do Touro	2,0	99%C	22516 Obs
Facilidade de Parto das Filhas	2,2	98%C	3922 Obs
Natimorto do Touro	5,6	99%C	27109 Obs
Natimorto das Filhas	5,5	98%C	3529 Obs

Prova de Tipo - CDCB-S/HA (08/24) GTPI 2702

TIPO	1,29	98%R	UDC	1,99	P/P	-0,25	5180 F.	876 R.
Estatura	Baixo	-2	-1	0	1	2	0,23	Alto
Força	Fraço							-0,40 Forte
Profundidade Corporal	Raso							-0,66 Profundo
Angulosidade	Grosseiro							0,59 Anguloso
Largura de Garupa	Estreita							-0,33 Larga
Ângulo de Garupa	Invertida							-1,31 Escorrida
Pernas Vista Lateral	Retas							-0,01 Curva
Pernas Vista Posterior	Fechada							-0,97 Aberta
Ângulo de Casco	Baixo							0,17 Alto
Escore de Pernas e Patas	Baixo							0,02 Alto
Úbere Anterior	Fraço							1,95 Forte
Altura de Úbere	Baixo							2,29 Alto
Largura de Úbere	Estreito							1,53 Largo
Ligamento Central	Fraço							1,70 Forte
Profundidade de Úbere	Profundo							2,13 Raso
Colocação de Tetos Anteriores	Aberto							0,95 Fechado
Colocação de Tetos Posteriores	Aberto							1,78 Fechado
Comprimento de Teto	Curto							-0,20 Longo



FILHA: ADAWAY BASIC 2282-ET (VG-87)

Bem Estar - Zoetis Wellness Evaluation (08/24)

Vacas	DWP\$ 873	WT\$ 165			
Mastite	101	93%C	Doença Resp. Vaca	102	89%C
Claudicação	105	92%C	Ovário Cístico	104	46%C
Aborto de Vaca	95	82%C	Germinação	100	93%C
Metrite	109	90%C	Cetose	102	90%C
Ret. Placenta	99	94%C	Febre do Leite	96	89%C
Desp. Abomaso	106	92%C			

Bezerros CW\$ 7

Doença Resp. Bez.	105	92%C	Diarréia Neonatal	96	92%C
Habilidade	104	93%C			

014H015181 TRIBUTE

PLAIN-KNOLL LGCY TRIBUTE-ET
TR TP TC TY TV TL TD TE
LEGACY X RESOLVE X JOSUPER
Nascimento: 04/06/2019
Reg: HO840003149934634
Beta-Casein: A1A2 Kappa-Casein: BB

Pai: PINE-TREE CW LEGACY-ET
Mãe: PLAIN-KNOLL RESOLVE 1893-ET
Avô: BLUMENFELD JEDI RESOLVE-ET
Avó: PLAIN-KNOLL JOSUPER 794-ET
Bisavô: UECKER SUPERSIRE JOSUPER-ET
Bisavó: PLAIN-KNOLL MOGUL MARIAH



TRIBUTE

PRODUÇÃO - CDCB-S (08/24)

Leite	1006	99%R	1477 Filhas	120 Rebanhos	
Gordura	57	0,07%			
Proteína	43	0,04%	Mérito Líquido		+\$819
Vida Produtiva	6,5	90%C	Mérito Fluido		+\$743
Livability	3,8	77%C	Mérito Queijo		+\$836
Cél. Somáticas	2,52	98%C	Mérito Pastoreio		+\$713
Mastite	3,4	87%C	HHP\$™		+\$857
HCR	2,2	93%C	CCR		0,8
Tx. Prenhez Filhas	-0,8	94%C			

FACILIDADE DE PARTO - CDCB-S (08/24)

Facilidade de Parto do Touro	1,8	97%C	1564 Obs
Facilidade de Parto das Filhas	2,6	90%C	490 Obs
Natimorto do Touro	5,2	93%C	1485 Obs
Natimorto das Filhas	4,1	91%C	469 Obs

Prova de Tipo - CDCB-S/HA (08/24) GTPI 2791

TIPO	0,81	97%R	UDC	2,10	P/P	-0,24	306 F.	56 R.
Estatura	Baixo	-2	-1	0	1	2	-0,35	Alto
Força	Fraço							-0,17 Forte
Profundidade Corporal	Raso							-1,17 Profundo
Angulosidade	Grosseiro							-1,35 Anguloso
Largura de Garupa	Estreita							-0,09 Larga
Ângulo de Garupa	Invertida							-2,15 Escorrida
Pernas Vista Lateral	Retas							-2,40 Curva
Pernas Vista Posterior	Fechada							0,27 Aberta
Ângulo de Casco	Baixo							1,13 Alto
Escore de Pernas e Patas	Baixo							-0,42 Alto
Úbere Anterior	Fraço							2,64 Forte
Altura de Úbere	Baixo							2,51 Alto
Largura de Úbere	Estreito							1,78 Largo
Ligamento Central	Fraço							0,82 Forte
Profundidade de Úbere	Profundo							1,74 Raso
Colocação de Tetos Anteriores	Aberto							0,13 Fechado
Colocação de Tetos Posteriores	Aberto							0,37 Fechado
Comprimento de Teto	Curto							-0,60 Longo



FILHA: LARS-ACRES TRIBUTE MYLADY

Bem Estar - Zoetis Wellness Evaluation (08/24)

Vacas	DWP\$ 737	WT\$ 22			
Mastite	100	73%C	Doença Resp. Vaca	102	64%C
Claudicação	100	64%C	Ovário Cístico	104	44%C
Aborto de Vaca	97	55%C	Germinação	102	83%C
Metrite	100	80%C	Cetose	97	76%C
Ret. Placenta	97	84%C	Febre do Leite	97	80%C
Desp. Abomaso	102	66%C			

Bezerros CW\$ 7

Doença Resp. Bez.	104	84%C	Diarréia Neonatal	101	83%C
Habilidade	99	86%C			

014H015250 HELIOGEN

COOKIECUTTER HELIOGEN-ET
TR TP TC TY TV TL TD TE
LEGACY X REASON X RUBICON
Nascimento: 23/06/2019
Reg: HO840003200122690
Beta-Casein: A1A2 Kappa-Casein: AB

Pai: PINE-TREE CW LEGACY-ET
Mãe: COOKIECUTTER HOPELYNN-ET
Avô: BLUMENFELD JEDI REASON-ET
Avô: COOKIECUTTER RUBI HOMEY-ET
Bisavô: EDG RUBICON-ET
Bisavô: COOKIECUTTER JACEY HACEY-ET



HELIOGEN



FILHA: SIEMERS HELIO HANAN 37236 (GP-83)

PRODUÇÃO - CDCB-S (08/24)

Leite	1044	99%R	1337 Filhas 71 Rebanhos	
Gordura	53	0,05%		
Proteína	40	0,03%	Mérito Líquido	+\$832
Vida Produtiva	6,9	90%C	Mérito Fluido	+\$777
Livability	2,9	86%C	Mérito Queijo	+\$846
Cél. Somáticas	2,55	97%C	Mérito Pastoreiro	+\$768
Mastite	2,5	83%C	HHP\$™	+\$852
HCR	2,0	93%C	CCR	2,5
Tx. Prenhez Filhas	0,7	93%C	SCR	-1,8

FACILIDADE DE PARTO - CDCB-S (08/24)

Facilidade de Parto do Touro	1,8	97%C	2332 Obs
Facilidade de Parto das Filhas	2,1	88%C	371 Obs
Natimorto do Touro	6,2	94%C	1871 Obs
Natimorto das Filhas	4,2	89%C	370 Obs



Prova de Tipo - CDCB-S/HA (08/24) GTPI 2760

TIPO	0,56	92%R	UDC 1,22	P/P 0,08	105 F.	17 R.
Estatura	Baixo	-2	-1	0	1	2
Força	Fraço					-0.56 Alto
Profundidade Corporal	Raso					-0.40 Forte
Angulosidade	Grosseiro					-1.04 Profundo
Largura de Garupa	Estreita					-1.00 Anguloso
Ângulo de Garupa	Invertida					-1.10 Larga
Pernas Vista Lateral	Reta					-0.75 Escorrida
Pernas Vista Posterior	Fechada					-0.95 Curva
Ângulo de Casco	Baixo					-0.02 Aberta
Escore de Pernas e Patas	Baixo					0.85 Alto
Úbere Anterior	Fraço					-0.08 Alto
Altura de Úbere	Baixo					1.84 Forte
Largura de Úbere	Estreito					1.08 Alto
Ligamento Central	Fraço					0.62 Largo
Profundidade de Úbere	Profundo					0.17 Forte
Coloção de Tetos Anteriores	Aberto					1.11 Raso
Coloção de Tetos Posteriores	Aberto					0.67 Fechado
Comprimento de Teto	Curto					0.46 Fechado
						0.08 Longo

Bem Estar - Zoetis Wellness Avaluation (08/24)

Vacas	DWP\$ 782	WT\$ 34			
Mastite	102	64%C	Doença Resp. Vaca	102	55%C
Claudicação	94	57%C	Ovário Cístico	102	38%C
Aborto de Vaca	100	47%C	Germinação	100	69%C
Metrite	106	71%C	Cetose	97	68%C
Ret. Placenta	102	72%C	Febre do Leite	99	54%C
Desp. Abomaso	102	57%C			

Bezerros CW\$ 8

Doença Resp. Bez.	103	83%C	Diarréia Neonatal	101	85%C
Habitabilidade	100	86%C			

014H014442 DELPRO

WELCOME DELPRO 3565-ET
TR TP TC TY TV TL TD TE
SAMURI X SUPERSHOT X JACKMAN
Nascimento: 19/06/2017
Reg: HO840003143105079
Beta-Casein: A2A2 Kappa-Casein: BB

Pai: OCD SPRING SAMURI-ET
Mãe: WELCOME SUPERSHT DIAMOND-ET
Avô: COGENT SUPERSHOT
Avô: WELCOME JACKMAN DORY-ET
Bisavô: DE-SU ALTAJACKMAN-ET
Bisavô: KINGS-RANSOM GRAF DOUBLE-ET



MÃE: WELCOME SUPERSHT DIAMOND-ET (VG-85)



BISAVÔ: KINGS-RANSOM GRAF DOUBLE-ET (VG-85)

PRODUÇÃO - CDCB-S (08/24)

Leite	1096	99%R	1008 Filhas 143 Rebanhos	
Gordura	45	0,01%		
Proteína	49	0,05%	Mérito Líquido	+\$744
Vida Produtiva	4,5	94%C	Mérito Fluido	+\$662
Livability	3,6	84%C	Mérito Queijo	+\$756
Cél. Somáticas	2,81	98%C	Mérito Pastoreiro	+\$743
Mastite	1,7	86%C	HHP\$™	+\$804
HCR	3,4	86%C	CCR	3,7
Tx. Prenhez Filhas	1,6	93%C		

FACILIDADE DE PARTO - CDCB-S (08/24)

Facilidade de Parto do Touro	1,4	97%C	3511 Obs
Facilidade de Parto das Filhas	1,7	86%C	503 Obs
Natimorto do Touro	4,1	93%C	3513 Obs
Natimorto das Filhas	3,9	85%C	368 Obs

Prova de Tipo - CDCB-S/HA (08/24) GTPI 2756

TIPO	0,68	96%R	UDC 0,67	P/P 0,72	177 F.	31 R.
Estatura	Baixo	-2	-1	0	1	2
Força	Fraço					-0.08 Alto
Profundidade Corporal	Raso					-0.35 Forte
Angulosidade	Grosseiro					-0.86 Profundo
Largura de Garupa	Estreita					-0.33 Anguloso
Ângulo de Garupa	Invertida					0.73 Larga
Pernas Vista Lateral	Reta					0.83 Escorrida
Pernas Vista Posterior	Fechada					1.28 Curva
Ângulo de Casco	Baixo					0.56 Aberta
Escore de Pernas e Patas	Baixo					0.22 Alto
Úbere Anterior	Fraço					0.76 Alto
Altura de Úbere	Baixo					1.29 Forte
Largura de Úbere	Estreito					-0.23 Alto
Ligamento Central	Fraço					0.29 Largo
Profundidade de Úbere	Profundo					1.01 Forte
Coloção de Tetos Anteriores	Aberto					1.46 Raso
Coloção de Tetos Posteriores	Aberto					1.54 Fechado
Comprimento de Teto	Curto					1.51 Fechado
						-2.04 Longo

Bem Estar - Zoetis Wellness Avaluation (08/24)

Vacas	DWP\$ 729	WT\$ 67			
Mastite	96	79%C	Doença Resp. Vaca	105	73%C
Claudicação	104	73%C	Ovário Cístico	106	51%C
Aborto de Vaca	105	60%C	Germinação	100	87%C
Metrite	108	86%C	Cetose	108	85%C
Ret. Placenta	99	90%C	Febre do Leite	105	80%C
Desp. Abomaso	106	84%C			

Bezerros CW\$ -80

Doença Resp. Bez.	91	85%C	Diarréia Neonatal	94	87%C
Habitabilidade	91	87%C			





Escaneie para obter
uma lista de touros.



FEEDPRO[®]



Reduza os custos de ração, aumente a lucratividade e a sustentabilidade

Para o produtor moderno que se preocupa com o custo da ração e quer melhorar a lucratividade e diminuir sua pegada de carbono com rebanho mais eficiente.



Aumentar a produção e melhorar a fertilidade

O FeedPRO otimiza a seleção para aumentar a produção e fertilidade das filhas. Os touros do FeedPRO estão entre os 10% superior para CFP e 30% superior para DPR.



Aumente a produção e melhore a saúde

Os touros FeedPRO estão bem acima da média em Resistência à Mastite, Wellness Trait Index[®] (WT\$[®]) e Calf Wellness Index[™] (CW\$[™]).

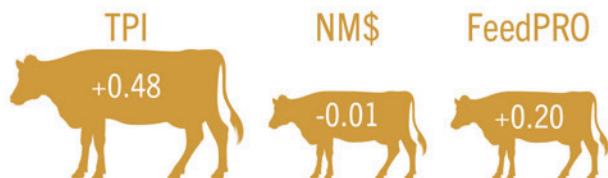

Tamanho Moderado da Vaca = Eficiência

Estatura média de touros FeedPRO versus líderes NM\$ e TPI.



HELIX

014H007770
HELIX

AOT SILVER HELIX-ET
TR TP TM TC TY TV TL TD TE
SILVER X SUPERSIRE X MAN-O-MAN
Nascimento: 07/04/2015
Reg: HO840003131083927
Beta-Casein: A1A2 Kappa-Casein: AB

Pai: SEAGULL-BAY SILVER-ET
Mãe: COOKIECUTTER SSIRE HAS-ET
Avô: SEAGULL-BAY SUPERSIRE-ET
Bisavô: COOKIECUTTER MOM HALO-ET
Bisavô: LONG-LANGS OMAN OMAN-ET
Bisavô: COOKIECUTTER GLD HOLLER-ET

PRODUÇÃO - CDCB-S (08/24)

Leite	2020	99%R	24806 Filhas 3737 Rebanhos	
Gordura	118	0,15%		
Proteína	69	0,02%	Mérito Líquido	+\$741
Vida Produtiva	-0,2	99%C	Mérito Fluido	+\$702
Livability	-8,9	97%C	Mérito Queijo	+\$744
Cél. Somáticas	3,03	99%C	Mérito Pastoreio	+\$727
Mastite	-1,9	98%C	HHP\$™	+\$801
HCR	-1,3	99%C	CCR	-2,9
Tx. Prenhez Filhas	-3,0	99%C	SCR	-1,6

FACILIDADE DE PARTO - CDCB-S (08/24)

Facilidade de Parto do Touro	2,2	99%C	32996 Obs
Facilidade de Parto das Filhas	2,3	99%C	6951 Obs
Natimorto do Touro	5,9	99%C	35407 Obs
Natimorto das Filhas	4,6	99%C	6311 Obs

Prova de Tipo - CDCB-S/HA (08/24)

TIPO 1,04 99%R UDC 0,84 P/P -0,36 8505 F. 1934 R. GTPI 2735

		-2	-1	0	1	2	
Estatura	Baixo	[Bar Chart]				1.46	Alto
Força	Fraço	[Bar Chart]				0.47	Forte
Profundidade Corporal	Raso	[Bar Chart]				0.82	Profundo
Angulosidade	Grosseiro	[Bar Chart]				1.31	Anguloso
Largura de Garupa	Estreita	[Bar Chart]				-0.39	Larga
Ângulo de Garupa	Invertida	[Bar Chart]				-0.01	Escorrida
Pernas Vista Lateral	Reta	[Bar Chart]				1.51	Curva
Pernas Vista Posterior	Fechada	[Bar Chart]				-0.38	Aberta
Ângulo de Casco	Baixo	[Bar Chart]				0.54	Alto
Escore de Pernas e Patas	Baixo	[Bar Chart]				1.10	Alto
Úbere Anterior	Fraço	[Bar Chart]				0.51	Forte
Altura de Úbere	Baixo	[Bar Chart]				1.36	Alto
Largura de Úbere	Estreito	[Bar Chart]				1.23	Largo
Ligamento Central	Fraço	[Bar Chart]				1.63	Forte
Profundidade de Úbere	Profundo	[Bar Chart]				0.82	Raso
Colocação de Tetos Anteriores	Aberto	[Bar Chart]				1.41	Fechado
Colocação de Tetos Posteriores	Aberto	[Bar Chart]				1.81	Fechado
Comprimento de Teto	Curto	[Bar Chart]				-0.02	Longo

Bem Estar - Zoetis Wellness Avaluation (08/24)

Vacas	DWP\$ 702	WT\$ -229		
Mastite	92	96%C	Doença Resp. Vaca	100 95%C
Claudicação	88	96%C	Ovário Cístico	100 87%C
Aborto de Vaca	99	92%C	Germinação	108 96%C
Metrite	106	97%C	Cetose	97 95%C
Ret. Placenta	100	96%C	Febre do Leite	103 94%C
Desp. Abomaso	100	95%C		

Bezerros CW\$ -1

Doença Resp. Bez.	100	95%C	Diarréia Neonatal	105 95%C
Habilidade	95	96%C		



FILHA: APRILDAY HELIX TAIT-ET (EX-91-2E)



FILHA: FERTILE-RIDGE HELIX 8962-GRADE

HELIX 014HO07770



Silver x Supersire x Man-O-Man

Aot Silver Helix-ET

Filha: Dryhouse-M Helix Flynn (VG-85)

Terra Linda Helix Daughter Group



Ótima **Produção Leiteira**



Altíssimo **Composto de Sólidos**

Clear Echo Helix Dtrs in Headlocks



Excelentes **Úberes**

014H014905 STAR

HORSENS SSI Soluton STAR-ET
TR TP TC TY TV TL TD TE
SOLUTION X OUTSIDERS X DAMARIS
Nascimento: 15/10/2018
Reg: HO840003005586950
Beta-Casein: A2A2 Kappa-Casein: AA

Pai: FUSTEAD S-S-I SOLUTION-ET
Mãe: BADGER SSI OUT 7423 3192-ET
Avô: HURTGLENLEA YDR OUTSIDERS-ET
Bisavô: S-S-I BG DMRS 8828 7423-ET
Bisavó: S-S-I STERLING DAMARIS-ET
Bisavó: S-S-I SPRSIRE MABEL 8828-ET

PRODUÇÃO - CDCB-S (08/24)				
Leite	-34	99%R	2570 Filhas	252 Rebanhos
Gordura	68	0,27%		
Proteína	33	0,13%	Mérito Líquido	+\$734
Vida Produtiva	4,7	95%C	Mérito Fluido	+\$564
Livability	2,0	84%C	Mérito Queijo	+\$761
Cél. Somáticas	2,64	99%C	Mérito Pastoreiro	+\$650
Mastite	3,3	90%C	HHP TM	+\$801
HCR	3,1	93%C	CCR	-0,3
Tx. Prenhez Filhas	-1,4	96%C		

FACILIDADE DE PARTO - CDCB-S (08/24)				
Facilidade de Parto do Touro	1,7	97%C	1911	Obs
Facilidade de Parto das Filhas	2,1	92%C	856	Obs
Natimorto do Touro	4,9	93%C	1610	Obs
Natimorto das Filhas	3,6	92%C	762	Obs

Prova de Tipo - CDCB-S/HA (08/24)		GTPI 2590					
TIPO	-0,37	99%R	UDC 0,29 P/P -0,10				
		615 F. 24 R.					
Estatura	Baixo	-2	-1	0	1	2	-0,35 Alto
Força	Fraco						-0,35 Forte
Profundidade Corporal	Raso						-0,98 Profundo
Angulosidade	Grosseiro						-0,93 Anguloso
Largura de Garupa	Estreita						-0,11 Larga
Ângulo de Garupa	Invertida						0,66 Escorrida
Pernas Vista Lateral	Reta						1,26 Curva
Pernas Vista Posterior	Fechada						-0,53 Aberta
Ângulo de Casco	Baixo						-0,18 Alto
Escore de Pernas e Patas	Baixo						-0,01 Alto
Úbere Anterior	Fraco						0,98 Forte
Altura de Úbere	Baixo						0,02 Alto
Largura de Úbere	Estreito						-0,22 Largo
Ligamento Central	Fraco						-0,26 Forte
Profundidade de Úbere	Profundo						0,73 Raso
Colocação de Tetos Anteriores	Aberto						0,60 Fechado
Colocação de Tetos Posteriores	Aberto						0,66 Fechado
Comprimento de Teto	Curto						-2,01 Longo



STAR



MÃE: BADGER SSI OUT 7423 3192-ET (VG-88)

014H014315 MILFORD

OCD HELIX MILFORD-ET
TR TP TM TC TY TV TL TD TE
HELIX X DELTA X SNOWMOBIL
Nascimento: 28/03/2017
Reg: HO840003142934562
Beta-Casein: A1A2 Kappa-Casein: BB

Pai: AOT SILVER HELIX-ET
Mãe: OCD DELTA MENNA 34187-ET
Avô: MR MOGUL DELTA 1427-ET
Avô: S-S-I SNOWMB MENNA 10054-ET
Bisavô: RONELEE SNOWMOBIL-ET
Bisavó: S-S-I SHAMROCK MENNA7392-ET

PRODUÇÃO - CDCB-S (08/24)				
Leite	1282	99%R	3408 Filhas	507 Rebanhos
Gordura	100	0,19%		
Proteína	63	0,08%	Mérito Líquido	+\$783
Vida Produtiva	0,6	97%C	Mérito Fluido	+\$663
Livability	-3,7	88%C	Mérito Queijo	+\$800
Cél. Somáticas	2,83	99%C	Mérito Pastoreiro	+\$718
Mastite	0,1	91%C	HHP TM	+\$791
HCR	-2,1	95%C	CCR	-4,2
Tx. Prenhez Filhas	-4,4	97%C		

FACILIDADE DE PARTO - CDCB-S (08/24)				
Facilidade de Parto do Touro	2,5	99%C	5484	Obs
Facilidade de Parto das Filhas	3,0	95%C	1600	Obs
Natimorto do Touro	5,8	97%C	5605	Obs
Natimorto das Filhas	4,9	95%C	1429	Obs

Prova de Tipo - CDCB-S/HA (08/24)		GTPI 2672					
TIPO	0,81	98%R	UDC 0,31 P/P 0,28				
		774 F. 183 R.					
Estatura	Baixo	-2	-1	0	1	2	0,80 Alto
Força	Fraco						-0,02 Forte
Profundidade Corporal	Raso						0,51 Profundo
Angulosidade	Grosseiro						1,74 Anguloso
Largura de Garupa	Estreita						0,15 Larga
Ângulo de Garupa	Invertida						-1,27 Escorrida
Pernas Vista Lateral	Reta						2,32 Curva
Pernas Vista Posterior	Fechada						0,16 Aberta
Ângulo de Casco	Baixo						0,46 Alto
Escore de Pernas e Patas	Baixo						0,63 Alto
Úbere Anterior	Fraco						0,19 Forte
Altura de Úbere	Baixo						0,48 Alto
Largura de Úbere	Estreito						0,47 Largo
Ligamento Central	Fraco						0,83 Forte
Profundidade de Úbere	Profundo						0,29 Raso
Colocação de Tetos Anteriores	Aberto						0,95 Fechado
Colocação de Tetos Posteriores	Aberto						1,15 Fechado
Comprimento de Teto	Curto						-0,13 Longo



FILHA: TRIPLE ROW MILFORD 1662-GRADE



FILHA: WEGNERLANN MILFORD 3177

Bem Estar - Zoetis Wellness Avaluation (08/24)					
Vacas	DWP\$ 771	WT\$ -152			
Mastite	97	87%C	Doença Resp. Vaca	97	82%C
Claudicação	88	84%C	Ovário Cístico	101	55%C
Aborto de Vaca	101	72%C	Germinação	106	85%C
Metrite	105	87%C	Cetose	95	86%C
Ret. Placenta	98	88%C	Febre do Leite	99	74%C
Desp. Abomaso	100	82%C			
Bezerros		CW\$ -29			
Doença Resp. Bez.	94	78%C	Diarréia Neonatal	105	77%C
Habitabilidade	91	81%C			

014H015118 SPARTA

CLEAR-ECHO SOLTN SPARTA-ET
TR TP TC TY TV TL TD TE
SOLUTION X HAROLDO X MISSOURI
Nascimento: 29/12/2018
Reg: HO840003149513977
Beta-Casein: **A2A2** Kappa-Casein: BB

Pai: FUSTEAD S-S-I SOLUTION-ET
Mãe: CLEAR-ECHO HAROLDO 4118-ET
Avô: AOT HAROLDO
Avó: CLEAR-ECHO MISSOURI 3540-ET
Bisavô: VIEW-HOME DAY MISSOURI-ET
Bisavó: CLEAR-ECHO NUM UNO 2833-ET



MÃE: CLEAR-ECHO HAROLDO 4118-ET (VG-88)



IRMÃ: LADYS-MANOR SLTN SEBRINA-ET (GP-83)

PRODUÇÃO - CDCB-S (08/24)

Leite	1051	95%R	1068 Filhas 317 Rebanhos	
Gordura	36	-0,02%		
Proteína	59	0,10%	Mérito Líquido	+\$648
Vida Produtiva	4,3	87%C	Mérito Fluido	+\$509
Livability	0,9	76%C	Mérito Queijo	+\$670
Cél. Somáticas	2,67	93%C	Mérito Pastoreio	+\$590
Mastite	2,4	76%C	HHP\$™	+\$780
HCR	3,6	86%C	CCR	1,2
Tx. Prenhez Filhas	-0,5	88%C		

FACILIDADE DE PARTO - CDCB-S (08/24)

Facilidade de Parto do Touro	2,7	85%C	2639 Obs
Facilidade de Parto das Filhas	2,4	76%C	51 Obs
Natimorto do Touro	6,1	75%C	3100 Obs
Natimorto das Filhas	4,4	78%C	49 Obs

Prova de Tipo - CDCB-S/HA (08/24) GTPI 2612

TIPO	0,27	87%R	UDC	0,62	P/P	-0,65	219 F.	79 R.
Estatura	Baixo						0,82	Alto
Força	Fraco						0,15	Forte
Profundidade Corporal	Raso						-0,58	Profundo
Angulosidade	Grosseiro						-0,55	Anguloso
Largura de Garupa	Estreita						0,29	Larga
Ângulo de Garupa	Invertida						0,70	Escorrida
Pernas Vista Lateral	Reta						0,84	Curva
Pernas Vista Posterior	Fechada						-0,80	Aberta
Ângulo de Casco	Baixo						0,20	Alto
Escore de Pernas e Patas	Baixo						-0,34	Alto
Úbere Anterior	Fraco						1,04	Forte
Altura de Úbere	Baixo						0,67	Alto
Largura de Úbere	Estreito						0,30	Largo
Ligamento Central	Fraco						0,29	Forte
Profundidade de Úbere	Profundo						1,15	Raso
Colocação de Tetos Anteriores	Aberto						0,91	Fechado
Colocação de Tetos Posteriores	Aberto						1,30	Fechado
Comprimento de Teto	Curto						-0,25	Longo

Bem Estar - Zoetis Wellness Evaluation (08/24)

Vacas	DWP\$ 601	WT\$ -36			
Mastite	97	64%C	Doença Resp. Vaca	102	56%C
Claudicação	99	61%C	Ovário Cístico	93	41%C
Aborto de Vaca	99	51%C	Germinação	100	61%C
Metrite	101	62%C	Cetose	104	57%C
Ret. Placenta	89	64%C	Febre do Leite	99	58%C
Desp. Abomaso	106	53%C			

Bezerros CW\$ 25

Doença Resp. Bez.	105	54%C	Diarréia Neonatal	104	56%C
Habilidade	100	58%C			

014H015343 RESILIENCE

WINSTAR RESILIENCE-ET
TR TP TC TY TV TL TD TE
SOLUTION X DELTA X SUPERSIRE
Nascimento: 11/03/2019
Reg: HO840003137661518
Beta-Casein: A1A2 Kappa-Casein: AB

Pai: FUSTEAD S-S-I SOLUTION-ET
Mãe: NO-FLA DELTA SARY 44694-ET
Avô: MR MOGUL DELTA 1427-ET
Avó: NO-FLA SUPERSIRE 36090-ET
Bisavô: SEAGULL-BAY SUPERSIRE-ET
Bisavó: NO-FLA MASSEY 30194-TW



RESILIENCE



AVÓ: NO-FLA SUPERSIRE 36090-ET (VG-85)

PRODUÇÃO - CDCB-S (08/24)

Leite	579	92%R	94 Filhas 27 Rebanhos	
Gordura	73	0,19%		
Proteína	35	0,06%	Mérito Líquido	+\$688
Vida Produtiva	3,0	84%C	Mérito Fluido	+\$597
Livability	1,1	76%C	Mérito Queijo	+\$704
Cél. Somáticas	2,73	90%C	Mérito Pastoreio	+\$623
Mastite	2,5	75%C	HHP\$™	+\$775
HCR	2,3	81%C	CCR	-1,6
Tx. Prenhez Filhas	-2,1	85%C		

FACILIDADE DE PARTO - CDCB-S (08/24)

Facilidade de Parto do Touro	2,3	93%C	602 Obs
Facilidade de Parto das Filhas	1,9	71%C	30 Obs
Natimorto do Touro	6,2	86%C	579 Obs
Natimorto das Filhas	4,0	65%C	28 Obs

Prova de Tipo - CDCB-S/HA (08/24) GTPI 2641

TIPO	0,57	85%R	UDC	1,25	P/P	0,26	11 F.	6 R.
Estatura	Baixo						0,05	Alto
Força	Fraco						-0,76	Forte
Profundidade Corporal	Raso						-1,09	Profundo
Angulosidade	Grosseiro						0,00	Anguloso
Largura de Garupa	Estreita						0,60	Larga
Ângulo de Garupa	Invertida						0,07	Escorrida
Pernas Vista Lateral	Reta						0,61	Curva
Pernas Vista Posterior	Fechada						-0,20	Aberta
Ângulo de Casco	Baixo						0,69	Alto
Escore de Pernas e Patas	Baixo						0,37	Alto
Úbere Anterior	Fraco						1,74	Forte
Altura de Úbere	Baixo						1,13	Alto
Largura de Úbere	Estreito						0,76	Largo
Ligamento Central	Fraco						0,31	Forte
Profundidade de Úbere	Profundo						1,77	Raso
Colocação de Tetos Anteriores	Aberto						1,50	Fechado
Colocação de Tetos Posteriores	Aberto						1,49	Fechado
Comprimento de Teto	Curto						-1,38	Longo

Bem Estar - Zoetis Wellness Evaluation (08/24)

Vacas	DWP\$ 778	WT\$ 125			
Mastite	103	61%C	Doença Resp. Vaca	104	53%C
Claudicação	97	58%C	Ovário Cístico	101	42%C
Aborto de Vaca	101	48%C	Germinação	101	57%C
Metrite	109	59%C	Cetose	108	53%C
Ret. Placenta	99	61%C	Febre do Leite	102	54%C
Desp. Abomaso	107	52%C			

Bezerros CW\$ -42

Doença Resp. Bez.	92	77%C	Diarréia Neonatal	102	79%C
Habilidade	92	79%C			

014H015474 BALTIC

WA-DEL LEGACY BALTIC-ET
TR TP TC TY TV TL TD TE
LEGACY X MODESTY X SILVER
Nascimento: 05/10/2019
Reg: HOUSA000144897966
Beta-Casein: **A2A2** Kappa-Casein: BB

Pai: PINE-TREE CW LEGACY-ET
Mãe: PEN-COL MODESTY BEE-ET
Avô: BACON-HILL PETY MODESTY-ET
Avô: PEN-COL SILVER BELLA-ET
Bisavô: SEAGULL-BAY SILVER-ET
Bisavô: PEN-COL SS BUFFY-ET



MÃE: PEN-COL MODESTY BEE-ET (EX-90)



IRMÃ: WILRA SSI LEGACY 2013-ET (GP-82)

PRODUÇÃO - CDCB-S (08/24)

Leite	354	92%R	58 Filhas 14 Rebanhos	
Gordura	66	0,20%		
Proteína	32	0,08%	Mérito Líquido	+\$840
Vida Produtiva	6,4	82%C	Mérito Fluido	+\$733
Livability	3,7	79%C	Mérito Queijo	+\$856
Cél. Somáticas	2,79	88%C	Mérito Pastoreiro	+\$773
Mastite	2,0	75%C	HHP\$™	+\$772
HCR	2,7	79%C	CCR	1,7
Tx. Prenhez Filhas	-0,3	81%C		

FACILIDADE DE PARTO - CDCB-S (08/24)

Facilidade de Parto do Touro	1,9	91%C	393 Obs
Facilidade de Parto das Filhas	1,9	70%C	25 Obs
Natimorto do Touro	4,7	83%C	393 Obs
Natimorto das Filhas	4,3	65%C	17 Obs

Prova de Tipo - CDCB-S/HA (08/24) GTPI 2704

TIPO 0,37 83%R UDC 1,69 P/P -0,59 51 F. 1 R.

		-2	-1	0	1	2	
Estatura	Baixo						-0,74 Alto
Força	Fraco						-1,49 Forte
Profundidade Corporal	Raso						-1,46 Profundo
Angulosidade	Grosseiro						0,63 Anguloso
Largura de Garupa	Estreita						-0,25 Larga
Ângulo de Garupa	Invertida						-0,37 Escorrida
Pernas Vista Lateral	Reta						0,87 Curva
Pernas Vista Posterior	Fechada						-0,83 Aberta
Ângulo de Casco	Baixo						-1,01 Alto
Escore de Pernas e Patas	Baixo						-1,60 Alto
Úbere Anterior	Fraco						1,90 Forte
Altura de Úbere	Baixo						1,62 Alto
Largura de Úbere	Estreito						1,20 Largo
Ligamento Central	Fraco						0,82 Forte
Profundidade de Úbere	Profundo						1,42 Raso
Colocação de Tetos Anteriores	Aberto						0,98 Fechado
Colocação de Tetos Posteriores	Aberto						0,92 Fechado
Comprimento de Teto	Curto						-0,52 Longo

Bem Estar - Zoetis Wellness Avaluation (08/24)

Vacas	DWP\$ 825	WT\$ 47		
Mastite	98	60%C	Doença Resp. Vaca	99 52%C
Claudicação	103	57%C	Ovário Cístico	107 38%C
Aborto de Vaca	96	47%C	Germinação	92 52%C
Metrite	106	58%C	Cetose	96 53%C
Ret. Placenta	100	60%C	Febre do Leite	
Desp. Abomaso	102	52%C		

Bezerros CW\$ 36

Doença Resp. Bez.	113	76%C	Diarréia Neonatal	101 80%C
Habilidade	101	80%C		

014H015432 EXPEDITE

FURNACE-HILL LG EXPEDITE-ET
TR TP TC TY TV TL TD MW
LEGACY X SLAMDUNK X MERIDIAN
Nascimento: 10/09/2019
Reg: HOUSA000144867956
Beta-Casein: **A2A2** Kappa-Casein: AB

Pai: PINE-TREE CW LEGACY-ET
Mãe: BGP SLMDNK IOWA 4975 EWL-ET
Avô: OCD SPRING SLAMDUNK-ET
Avô: VIEW-HOME MRDIAN IOWA-ET
Bisavô: SULLY HART MERIDIAN-ET
Bisavô: PINE-TREE 2149ROBST 4846-ET



EXPEDITE



MÃE: BGP SLMDNK IOWA 4975 EWL-ET (EX-91-2E)

PRODUÇÃO - CDCB-S (08/24)

Leite	-132	99%R	1242 Filhas 107 Rebanhos	
Gordura	42	0,19%		
Proteína	21	0,10%	Mérito Líquido	+\$711
Vida Produtiva	7,6	89%C	Mérito Fluido	+\$583
Livability	4,2	85%C	Mérito Queijo	+\$733
Cél. Somáticas	2,63	97%C	Mérito Pastoreiro	+\$654
Mastite	3,0	79%C	HHP\$™	+\$772
HCR	6,3	92%C	CCR	4,3
Tx. Prenhez Filhas	1,6	92%C		

FACILIDADE DE PARTO - CDCB-S (08/24)

Facilidade de Parto do Touro	2,5	97%C	1986 Obs
Facilidade de Parto das Filhas	2,2	89%C	402 Obs
Natimorto do Touro	5,7	94%C	1850 Obs
Natimorto das Filhas	4,6	90%C	401 Obs

Prova de Tipo - CDCB-S/HA (08/24) GTPI 2658

TIPO 0,46 93%R UDC 1,23 P/P -0,46 98 F. 28 R.

		-2	-1	0	1	2	
Estatura	Baixo						-0,20 Alto
Força	Fraco						-0,50 Forte
Profundidade Corporal	Raso						-1,00 Profundo
Angulosidade	Grosseiro						-0,60 Anguloso
Largura de Garupa	Estreita						0,46 Larga
Ângulo de Garupa	Invertida						-1,23 Escorrida
Pernas Vista Lateral	Reta						1,18 Curva
Pernas Vista Posterior	Fechada						-0,51 Aberta
Ângulo de Casco	Baixo						-0,81 Alto
Escore de Pernas e Patas	Baixo						-0,39 Alto
Úbere Anterior	Fraco						1,97 Forte
Altura de Úbere	Baixo						1,25 Alto
Largura de Úbere	Estreito						0,44 Largo
Ligamento Central	Fraco						0,27 Forte
Profundidade de Úbere	Profundo						1,78 Raso
Colocação de Tetos Anteriores	Aberto						0,05 Fechado
Colocação de Tetos Posteriores	Aberto						-0,06 Fechado
Comprimento de Teto	Curto						-0,86 Longo

Bem Estar - Zoetis Wellness Avaluation (08/24)

Vacas	DWP\$ 613	WT\$ 31		
Mastite	101	62%C	Doença Resp. Vaca	97 54%C
Claudicação	96	59%C	Ovário Cístico	105 40%C
Aborto de Vaca	102	49%C	Germinação	101 60%C
Metrite	104	61%C	Cetose	106 55%C
Ret. Placenta	100	63%C	Febre do Leite	97 55%C
Desp. Abomaso	103	54%C		

Bezerros CW\$ 6

Doença Resp. Bez.	109	75%C	Diarréia Neonatal	102 78%C
Habilidade	94	79%C		

014H014369 COUNSELL



BLUMENFELD ALTACOUNSELL-ET
TR TP TC TY TV TL TD
CRAIG X SILVER X FREDDIE
Nascimento: 07/01/2017
Reg: HO840003141657416
Beta-Casein: A1A2 Kappa-Casein: BB

Pai: NO-FLA ALTACRAIG-ET
Mãe: PEAK BBF SILVER 60101-ET
Avô: SEAGULL-BAY SILVER-ET
Avó: BUSH-BROS FREDDIE 4169
Bisavô: BADGER-BLUFF FANNY FREDDIE
Bisavó: BUSH-BROS OBRIAN 3652

PRODUÇÃO - CDCB-S (08/24)

Leite	115	99%R	1611 Filhas 352 Rebanhos	
Gordura	49	0,17%		
Proteína	44	0,16%	Mérito Líquido	+\$509
Vida Produtiva	3,1	96%C	Mérito Fluido	+\$318
Livability	0,2	87%C	Mérito Queijo	+\$533
Cél. Somáticas	2,93	98%C	Mérito Pastoreio	+\$487
Mastite	1,5	84%C	HHP\$™	+\$760
HCR	-0,1	90%C	CCR	2,0
Tx. Prenhez Filhas	0,7	95%C		

FACILIDADE DE PARTO - CDCB-S (08/24)

Facilidade de Parto do Touro	2,0	98%C	2526 Obs
Facilidade de Parto das Filhas	2,0	92%C	963 Obs
Natimorto do Touro	6,4	95%C	2140 Obs
Natimorto das Filhas	6,4	93%C	955 Obs

Prova de Tipo - CDCB-S/HA (08/24) GTPI 2624

TIPO 1,16	92%R	UDC 1,45	P/P 0,34	111 F.	43 R.		
Estatura	Baixo	-2	-1	0	1	2	1.20 Alto
Força	Fraço						0.94 Forte
Profundidade Corporal	Raso						-0.26 Profundo
Angulosidade	Grosseiro						-1.30 Anguloso
Largura de Garupa	Estreita						0.03 Larga
Ângulo de Garupa	Invertida						-1.00 Escorrida
Pernas Vista Lateral	Retas						-0.51 Curva
Pernas Vista Posterior	Fechada						0.94 Aberta
Ângulo de Casco	Baixo						1.70 Alto
Escore de Pernas e Patas	Baixo						0.39 Alto
Úbere Anterior	Fraço						2.96 Forte
Altura de Úbere	Baixo						1.93 Alto
Largura de Úbere	Estreito						0.90 Largo
Ligamento Central	Fraço						-1.21 Forte
Profundidade de Úbere	Profundo						2.81 Raso
Colocação de Tetos Anteriores	Aberto						0.13 Fechado
Colocação de Tetos Posteriores	Aberto						-0.66 Fechado
Comprimento de Teto	Curto						-0.62 Longo



COUNSELL



TIA: COLBRETT SUPERSIRE BARB-ET (VG-86)

Bem Estar - Zoetis Wellness Evaluation (08/24)

Vacas	DWP\$ 681	WT\$ 194			
Mastite	105	79%C	Doença Resp. Vaca	101	75%C
Claudicação	101	77%C	Ovário Cístico	102	47%C
Aborto de Vaca	103	58%C	Germinação	101	77%C
Metríte	108	70%C	Cetose	108	72%C
Ret. Placenta	101	81%C	Febre do Leite	102	73%C
Desp. Abomaso	104	73%C			

Bezerros CW\$ -8

Doença Resp. Bez.	99	68%C	Diarréia Neonatal	103	67%C
Habilidade	96	72%C			

014H014947 ROSKO



SIEMERS ROLAN ROSKOZ-ET
TR TP TC TY TV TL TD TE
ROLAN X DELTA X SUPERSIRE
Nascimento: 01/10/2018
Reg: HO840003200124110
Beta-Casein: A1A1 Kappa-Casein: BE

Pai: PROGENESIS MODEST ROLAN 512
Mãe: SIEMERS DELTA S-ROZ-ANN-ET
Avô: MR MOGUL DELTA 1427-ET
Avó: SIEMERS S-SIRE ROZ-ANNE-ET
Bisavô: SEAGULL-BAY SUPERSIRE-ET
Bisavó: SIEMERS WINDBK ROZANNE-ET

PRODUÇÃO - CDCB-S (08/24)

Leite	1440	99%R	1241 Filhas 137 Rebanhos	
Gordura	52	-0,01%		
Proteína	43	-0,01%	Mérito Líquido	+\$725
Vida Produtiva	4,5	93%C	Mérito Fluido	+\$721
Livability	1,4	82%C	Mérito Queijo	+\$727
Cél. Somáticas	2,85	98%C	Mérito Pastoreio	+\$664
Mastite	1,7	82%C	HHP\$™	+\$736
HCR	-0,4	91%C	CCR	0,4
Tx. Prenhez Filhas	-1,2	93%C		

FACILIDADE DE PARTO - CDCB-S (08/24)

Facilidade de Parto do Touro	1,9	98%C	2801 Obs
Facilidade de Parto das Filhas	1,2	88%C	469 Obs
Natimorto do Touro	5,2	95%C	2404 Obs
Natimorto das Filhas	3,9	88%C	390 Obs

Prova de Tipo - CDCB-S/HA (08/24) GTPI 2699

TIPO 1,34	96%R	UDC 2,12	P/P 0,28	197 F.	34 R.		
Estatura	Baixo	-2	-1	0	1	2	0.51 Alto
Força	Fraço						-1.16 Forte
Profundidade Corporal	Raso						-0.45 Profundo
Angulosidade	Grosseiro						-1.47 Anguloso
Largura de Garupa	Estreita						0.58 Larga
Ângulo de Garupa	Invertida						-0.22 Escorrida
Pernas Vista Lateral	Retas						0.84 Curva
Pernas Vista Posterior	Fechada						-0.51 Aberta
Ângulo de Casco	Baixo						0.49 Alto
Escore de Pernas e Patas	Baixo						0.63 Alto
Úbere Anterior	Fraço						1.58 Forte
Altura de Úbere	Baixo						3.03 Alto
Largura de Úbere	Estreito						2.38 Largo
Ligamento Central	Fraço						1.64 Forte
Profundidade de Úbere	Profundo						1.75 Raso
Colocação de Tetos Anteriores	Aberto						1.08 Fechado
Colocação de Tetos Posteriores	Aberto						1.53 Fechado
Comprimento de Teto	Curto						0.80 Longo



ROSKO



FILHA: LARS-ACRES ROSKO MALIN (GP-82)

Bem Estar - Zoetis Wellness Evaluation (08/24)

Vacas	DWP\$ 811	WT\$ 140			
Mastite	101	78%C	Doença Resp. Vaca	100	72%C
Claudicação	103	77%C	Ovário Cístico	105	51%C
Aborto de Vaca	104	63%C	Germinação	85	77%C
Metríte	109	79%C	Cetose	102	79%C
Ret. Placenta	103	80%C	Febre do Leite	104	68%C
Desp. Abomaso	103	74%C			

Bezerros CW\$ -29

Doença Resp. Bez.	101	82%C	Diarréia Neonatal	93	87%C
Habilidade	100	85%C			

014H015289 BEDROCK-PP

S-S-I LIMLIGHT BEDROCK-PP-ET
TR PP TC TY TV TL TD TE
LIMELIGHT-P X FRAZZLED X MONTROSS
Nascimento: 16/10/2019
Reg: HO840003211394778
Beta-Casein: **A2A2** Kappa-Casein: AB

Pai: VOGUE LIMELIGHT-P-ET
Mãe: WEIGELINE FRAZZLED 2994-ET
Avô: MELARRY JOSUPER FRAZZLED-ET
Avô: WEIGELINE MONTROSS 2543
Bisavô: BACON-HILL MONTROSS-ET
Bisavó: WEIGELINE EARNHRDT 2221-ET

PRODUÇÃO - CDCB-S (08/24)			
Leite	1287	97%R	399 Filhas 58 Rebanhos
Gordura	58	0,03%	
Proteína	44	0,01%	Mérito Líquido +\$807
Vida Produtiva	6,1	88%C	Mérito Fluido +\$771
Livability	0,7	74%C	Mérito Queijo +\$817
Cél. Somáticas	2,67	94%C	Mérito Pastoreiro +\$704
Mastite	1,2	75%C	HHP\$™ +\$712
HCR	0,5	89%C	CCR -0,4
Tx. Prenhez Filhas	-1,7	87%C	

FACILIDADE DE PARTO - CDCB-S (08/24)			
Facilidade de Parto do Touro	1,7	97%C	1938 Obs
Facilidade de Parto das Filhas	2,2	94%C	236 Obs
Natimorto do Touro	6,1	94%C	1939 Obs
Natimorto das Filhas	4,4	91%C	236 Obs

Prova de Tipo - CDCB-S/HA (08/24)		GTPI 2694				
TIPO	1,34	92%R	UDC 1,54 P/P -0,34			
		65 F. 22 R.				
Estatura	Baixo	-2	0	1	2	0,38 Alto
Força	Fraco					-0,86 Forte
Profundidade Corporal	Raso					-0,51 Profundo
Angulosidade	Grosseiro					1,57 Anguloso
Largura de Garupa	Estreita					0,94 Larga
Ângulo de Garupa	Invertida					1,62 Escorrida
Pernas Vista Lateral	Reta					0,77 Curva
Pernas Vista Posterior	Fechada					-0,95 Aberta
Ângulo de Casco	Baixo					-0,37 Alto
Escore de Pernas e Patas	Baixo					0,01 Alto
Úbere Anterior	Fraco					2,17 Forte
Altura de Úbere	Baixo					1,80 Alto
Largura de Úbere	Estreito					1,54 Largo
Ligamento Central	Fraco					0,35 Forte
Profundidade de Úbere	Profundo					1,86 Raso
Coloção de Tetos Anteriores	Aberto					0,84 Fechado
Coloção de Tetos Posteriores	Aberto					0,83 Fechado
Comprimento de Teto	Curto					-2,06 Longo



BEDROCK-PP



FILHA: LARS-ACRES SSI BDR 27027-ET

Bem Estar - Zoetis Wellness Avaluation (08/24)			
Vacas	DWP\$ 779	WT\$ 21	
Mastite	101	62%C	Doença Resp. Vaca 96 54%C
Claudicação	96	56%C	Ovário Cístico 105 29%C
Aborto de Vaca	96	46%C	Germinação 96 70%C
Metrite	106	72%C	Cetose 102 67%C
Ret. Placenta	99	73%C	Febre do Leite 99 56%C
Desp. Abomaso	98	60%C	

Bezerros CW\$ 17			
Doença Resp. Bez.	107	70%C	Diarréia Neonatal 99 72%C
Habilitabilidade	102	74%C	

14H014690 HIGHLITE

COOKIECUTTER HIGHLITE-ET
TR TP TM TC TY TV TL TD TE
COPYCAT X DELTA X DAY
Nascimento: 15/12/2017
Reg: HO840003139198083
Beta-Casein: A1A1 Kappa-Casein: AB

Pai: SANDY-VALLEY COPYCAT-TW-ET
Mãe: COOKIECUTTER DTA HABITAN-ET
Avô: MR MOGUL DELTA 1427-ET
Avô: COOKIECUTTER DAY HALEY-ET
Bisavô: MINNIGAN-HILLS DAY-ET
Bisavó: COOKIECUTTER MOM HALO-ET

PRODUÇÃO - CDCB-S (08/24)			
Leite	1311	99%R	1193 Filhas 282 Rebanhos
Gordura	75	0,09%	
Proteína	44	0,01%	Mérito Líquido +\$641
Vida Produtiva	1,9	92%C	Mérito Fluido +\$612
Livability	-0,5	81%C	Mérito Queijo +\$649
Cél. Somáticas	2,76	97%C	Mérito Pastoreiro +\$618
Mastite	2,0	82%C	HHP\$™ +\$704
HCR	-0,9	90%C	CCR -0,4
Tx. Prenhez Filhas	-1,1	92%C	

FACILIDADE DE PARTO - CDCB-S (08/24)			
Facilidade de Parto do Touro	2,5	96%C	2463 Obs
Facilidade de Parto das Filhas	3,1	86%C	274 Obs
Natimorto do Touro	5,7	92%C	3061 Obs
Natimorto das Filhas	5,3	87%C	263 Obs

Prova de Tipo - CDCB-S/HA (08/24)		GTPI 2634				
TIPO	1,21	96%R	UDC 1,18 P/P -0,68			
		299 F. 90 R.				
Estatura	Baixo	-2	0	1	2	0,90 Alto
Força	Fraco					0,44 Forte
Profundidade Corporal	Raso					0,67 Profundo
Angulosidade	Grosseiro					1,19 Anguloso
Largura de Garupa	Estreita					0,52 Larga
Ângulo de Garupa	Invertida					-1,27 Escorrida
Pernas Vista Lateral	Reta					-0,01 Curva
Pernas Vista Posterior	Fechada					-0,86 Aberta
Ângulo de Casco	Baixo					0,57 Alto
Escore de Pernas e Patas	Baixo					-0,39 Alto
Úbere Anterior	Fraco					1,39 Forte
Altura de Úbere	Baixo					1,48 Alto
Largura de Úbere	Estreito					1,71 Largo
Ligamento Central	Fraco					1,66 Forte
Profundidade de Úbere	Profundo					0,81 Raso
Coloção de Tetos Anteriores	Aberto					0,65 Fechado
Coloção de Tetos Posteriores	Aberto					1,05 Fechado
Comprimento de Teto	Curto					-0,97 Longo



HIGHLITE



GRUPO DE FILHAS: FEENSTRA DAIRY

Bem Estar - Zoetis Wellness Avaluation (08/24)			
Vacas	DWP\$ 567	WT\$ -68	
Mastite	101	86%C	Doença Resp. Vaca 93 83%C
Claudicação	97	85%C	Ovário Cístico 102 59%C
Aborto de Vaca	96	75%C	Germinação 93 86%C
Metrite	94	87%C	Cetose 89 87%C
Ret. Placenta	85	89%C	Febre do Leite 98 68%C
Desp. Abomaso	102	84%C	

Bezerros CW\$ -31			
Doença Resp. Bez.	98	82%C	Diarréia Neonatal 96 88%C
Habilitabilidade	98	85%C	



Escaneie para obter
uma lista de touros.



GRAZINGPRO[®]



Ajudando você a maximizar o sucesso de sistemas de produção a pasto

GrazingPRO é projetado para produtores que utilizam um sistema intensivo de produção a pasto e deseja melhorar a rentabilidade.



Visando a genética importante em sistemas baseados a pasto

Os touros GrazingPRO transmitem maior longevidade, melhor mobilidade, moderada estatura, altos rendimentos de componentes e excelente fertilidade.



Ajudando você a ficar de olho no DPR e no SCS

É dada ênfase particular às características de saúde e fertilidade, incluindo Taxa de Prenhez das Filhas (DPR) e Contagem de Células Somáticas (SCS).



Médias GrazingPRO da raça Holandesa

Médias GrazingPRO da raça Jersey

014H015317 JANGLE

PEN-COL JANGLE-ET
TR TP TC TY TV TL TD TE
LEGACY X MODESTY X DELTA
Nascimento: 02/05/2019
Reg: HO840003201118966
Beta-Casein: **A2A2** Kappa-Casein: AB

Pai: PINE-TREE CW LEGACY-ET
Mãe: PEN-COL MODESTY JEWEL-ET
Avô: BACON-HILL PETY MODESTY-ET
Avô: PEN-COL DELTA JUNO-ET
Bisavô: MR MOGUL DELTA 1427-ET
Bisavô: PEN-COL SS JUNE-ET



JANGLE

PRODUÇÃO - CDCB-S (08/24)

Leite	243	99%R	2699 Filhas 77 Rebanhos	
Gordura	51	0,16%		
Proteína	20	0,05%	Mérito Líquido	+\$856
Vida Produtiva	7,9	90%C	Mérito Fluido	+\$790
Livability	4,1	78%C	Mérito Queijo	+\$867
Cél. Somáticas	2,80	99%C	Mérito Pastoreio	+\$828
Mastite	0,5	91%C	HHP\$™	+\$703
HCR	3,4	92%C	CCR	4,6
Tx. Prenhez Filhas	1,7	96%C		

FACILIDADE DE PARTO - CDCB-S (08/24)

Facilidade de Parto do Touro	1,5	96%C	1260 Obs
Facilidade de Parto das Filhas	2,4	87%C	310 Obs
Natimorto do Touro	5,1	90%C	991 Obs
Natimorto das Filhas	5,2	86%C	246 Obs

Prova de Tipo - CDCB-S/HA (08/24) GTPI 2653

TIPO -0,25 92%R UDC 1,09 P/P 0,09 73 F. 21 R.

		-2	-1	0	1	2	
Estatura	Baixo	[Bar chart]					-2.04 Alto
Força	Fraço	[Bar chart]					-2.05 Forte
Profundidade Corporal	Raso	[Bar chart]					-2.19 Profundo
Angulosidade	Grosseiro	[Bar chart]					0.16 Anguloso
Largura de Garupa	Estreita	[Bar chart]					-1.95 Larga
Ângulo de Garupa	Invertida	[Bar chart]					-2.00 Escorrida
Pernas Vista Lateral	Reta	[Bar chart]					-0.32 Curva
Pernas Vista Posterior	Fechada	[Bar chart]					-0.15 Aberta
Ângulo de Casco	Baixo	[Bar chart]					-0.61 Alto
Escore de Pernas e Patas	Baixo	[Bar chart]					-0.38 Alto
Úbere Anterior	Fraço	[Bar chart]					1.34 Forte
Altura de Úbere	Baixo	[Bar chart]					0.93 Alto
Largura de Úbere	Estreito	[Bar chart]					0.83 Largo
Ligamento Central	Fraço	[Bar chart]					-1.02 Forte
Profundidade de Úbere	Profundo	[Bar chart]					0.41 Raso
Colocação de Tetos Anteriores	Aberto	[Bar chart]					0.34 Fechado
Colocação de Tetos Posteriores	Aberto	[Bar chart]					-0.36 Fechado
Comprimento de Teto	Curto	[Bar chart]					-0.96 Longo



MÃE: PEN-COL MODESTY JEWEL-ET (VG-86)

Bem Estar - Zoetis Wellness Avaluation (08/24)

Vacas	DWP\$ 908	WT\$ 110		
Mastite	99	63%C	Doença Resp. Vaca	99 54%C
Claudicação	103	50%C	Ovário Cístico	103 40%C
Aborto de Vaca	106	59%C	Germinação	101 82%C
Metrite	111	81%C	Cetose	97 60%C
Ret. Placenta	102	84%C	Febre do Leite	100 81%C
Desp. Abomaso	105	64%C		

Bezerros CW\$ 19

Doença Resp. Bez.	107	86%C	Diarréia Neonatal	104 89%C
Habilidade	97	88%C		

014H014085 SOLUTION

FUSTEAD S-S-I SOLUTION-ET
TR TP TC TY TV TL TD TE
FRAZZLED X RUBICON X OAK
Nascimento: 22/02/2017
Reg: HO840003139490455
Beta-Casein: **A2A2** Kappa-Casein: AB

Pai: MELARRY JOSUPER FRAZZLED-ET
Mãe: FUSTEAD RUBICON LAVON-ET
Avô: EDG RUBICON-ET
Avô: FUSTEAD OAK LAFONDA-ET
Bisavô: PINE-TREE ALTAOAK-ET
Bisavô: GLEN-TOCTIN BOLT LUCILLE-ET



SOLUTION

PRODUÇÃO - CDCB-S (08/24)

Leite	780	99%R	18177 Filhas 1709 Rebanhos	
Gordura	49	0,07%		
Proteína	27	0,01%	Mérito Líquido	+\$588
Vida Produtiva	4,4	99%C	Mérito Fluido	+\$559
Livability	1,9	97%C	Mérito Queijo	+\$598
Cél. Somáticas	2,62	99%C	Mérito Pastoreio	+\$471
Mastite	3,5	99%C	HHP\$™	+\$677
HCR	4,5	99%C	CCR	-1,2
Tx. Prenhez Filhas	-2,7	99%C		

FACILIDADE DE PARTO - CDCB-S (08/24)

Facilidade de Parto do Touro	2,7	99%C	13018 Obs
Facilidade de Parto das Filhas	2,1	99%C	5917 Obs
Natimorto do Touro	5,8	98%C	13634 Obs
Natimorto das Filhas	3,3	99%C	5393 Obs

Prova de Tipo - CDCB-S/HA (08/24) GTPI 2461

TIPO -0,08 99%R UDC 0,66 P/P -0,70 6479 F. 944 R.

		-2	-1	0	1	2	
Estatura	Baixo	[Bar chart]					0.07 Alto
Força	Fraço	[Bar chart]					-0.84 Forte
Profundidade Corporal	Raso	[Bar chart]					-1.89 Profundo
Angulosidade	Grosseiro	[Bar chart]					-1.16 Anguloso
Largura de Garupa	Estreita	[Bar chart]					0.45 Larga
Ângulo de Garupa	Invertida	[Bar chart]					1.01 Escorrida
Pernas Vista Lateral	Reta	[Bar chart]					1.22 Curva
Pernas Vista Posterior	Fechada	[Bar chart]					-1.20 Aberta
Ângulo de Casco	Baixo	[Bar chart]					0.35 Alto
Escore de Pernas e Patas	Baixo	[Bar chart]					-0.49 Alto
Úbere Anterior	Fraço	[Bar chart]					1.44 Forte
Altura de Úbere	Baixo	[Bar chart]					0.10 Alto
Largura de Úbere	Estreito	[Bar chart]					-0.31 Largo
Ligamento Central	Fraço	[Bar chart]					0.63 Forte
Profundidade de Úbere	Profundo	[Bar chart]					1.62 Raso
Colocação de Tetos Anteriores	Aberto	[Bar chart]					1.78 Fechado
Colocação de Tetos Posteriores	Aberto	[Bar chart]					1.97 Fechado
Comprimento de Teto	Curto	[Bar chart]					-1.63 Longo



FILHA: LARS-ACRES SOL NEW FLAME-ET (VG-85)

Bem Estar - Zoetis Wellness Avaluation (08/24)

Vacas	DWP\$ 644	WT\$ 124		
Mastite	100	98%C	Doença Resp. Vaca	107 97%C
Claudicação	105	98%C	Ovário Cístico	92 93%C
Aborto de Vaca	96	96%C	Germinação	94 98%C
Metrite	105	98%C	Cetose	103 97%C
Ret. Placenta	92	98%C	Febre do Leite	97 97%C
Desp. Abomaso	108	97%C		

Bezerros CW\$ 25

Doença Resp. Bez.	108	98%C	Diarréia Neonatal	104 98%C
Habilidade	98	98%C		

014H014370 CEPHUS

PEAK ALTACEPHUS-ET
TR TP TC TY TL TD TE
GATEDANCER X JOSUPER X GALAXY
Nascimento: 09/02/2017
Reg: HO840003138499038
Beta-Casein: **A2A2** Kappa-Casein: AB

Pai: TRIPLECROWN GATEDANCER-ET
Mãe: T-SPRUCE JOSETTE-ET
Avô: UECKER SUPERSIRE JOSUPER-ET
Avó: EDG RILEY GALAXY 2364-ET
Bisavô: DE-SU FREDDIE GALAXY-ET
Bisavó: CO-VISTA ROBUST RILEY

PRODUÇÃO - CDCB-S (08/24)

Leite	1256	99%R	2235 Filhas 242 Rebanhos	
Gordura	42	-0,02%		
Proteína	55	0,06%	Mérito Líquido	+\$586
Vida Produtiva	2,1	96%C	Mérito Fluido	+\$505
Livability	0,7	86%C	Mérito Queijo	+\$596
Cél. Somáticas	3,00	99%C	Mérito Pastoreio	+\$595
Mastite	0,1	89%C	HHP\$™	+\$672
HCR	0,9	92%C	CCR	1,6
Tx. Prenhez Filhas	0,5	96%C		

FACILIDADE DE PARTO - CDCB-S (08/24)

Facilidade de Parto do Touro	1,9	98%C	2220 Obs
Facilidade de Parto das Filhas	1,5	91%C	766 Obs
Natimorto do Touro	5,5	95%C	1985 Obs
Natimorto das Filhas	3,9	92%C	679 Obs

Prova de Tipo - CDCB-S/HA (08/24) GTPI 2492

TIPO	-0,36	97%R	UDC 0,41	P/P -1,89	250 F.	34 R.
Estatura	Baixo	-2	-1	0	1	2
Força	Fraço					0,29 Alto
Profundidade Corporal	Raso					-0,18 Forte
Angulosidade	Grosseiro					-0,91 Profundo
Largura de Garupa	Estreita					-0,80 Anguloso
Ângulo de Garupa	Invertida					-1,11 Larga
Pernas Vista Lateral	Reta					-0,16 Escorrida
Pernas Vista Posterior	Fechada					-0,59 Curva
Ângulo de Casco	Baixo					-0,23 Aberta
Escore de Pernas e Patas	Baixo					-0,22 Alto
Úbere Anterior	Fraço					-1,65 Alto
Altura de Úbere	Baixo					0,18 Forte
Largura de Úbere	Estreito					1,19 Alto
Ligamento Central	Fraço					0,85 Largo
Profundidade de Úbere	Profundo					-0,04 Forte
Colocação de Tetos Anteriores	Aberto					0,22 Raso
Colocação de Tetos Posteriores	Aberto					-0,56 Fechado
Comprimento de Teto	Curto					0,10 Fechado
						1,29 Longo



MÃE: T-SPRUCE JOSETTE-ET (VG-87)



AVÓ: EDG RILEY GALAXY 2364-ET (VG-85)

Bem Estar - Zoetis Wellness Evaluation (08/24)

Vacas	DWP\$ 310	WT\$ -202
Mastite	95 84%C	Doença Resp. Vaca 98 80%C
Claudicação	87 82%C	Ovário Cístico 100 46%C
Aborto de Vaca	95 67%C	Germinação 93 89%C
Metrite	101 87%C	Cetose 104 86%C
Ret. Placenta	99 91%C	Febre do Leite 100 82%C
Desp. Abomaso	102 86%C	

Bezerros CW\$ -65

Doença Resp. Bez.	86 87%C	Diarréia Neonatal 99 90%C
Habilidade	93 89%C	

014H007923 DOCTOR

KINGEMERLING HELX DOCTOR-ET
TR TP TY TV TL TD TE
HELIX X YODER X DAY
Nascimento: 30/12/2016
Reg: HO840003140765936
Beta-Casein: A1A1 Kappa-Casein: BE

Pai: AOT SILVER HELIX-ET
Mãe: KINGEMERLING YODER DELLA-ET
Avô: WOODCREST MOGUL YODER-ET
Avó: MS JJR DAY DIXIE-ET
Bisavô: MINNIGAN-HILLS DAY-ET
Bisavó: MISS OCD ROBUST DEJA VU-ET

PRODUÇÃO - CDCB-S (08/24)

Leite	1345	99%R	11413 Filhas 1571 Rebanhos	
Gordura	80	0,11%		
Proteína	38	-0,02%	Mérito Líquido	+\$593
Vida Produtiva	1,8	98%C	Mérito Fluido	+\$598
Livability	-4,7	92%C	Mérito Queijo	+\$596
Cél. Somáticas	2,82	99%C	Mérito Pastoreio	+\$598
Mastite	-0,3	95%C	HHP\$™	+\$671
HCR	1,3	97%C	CCR	0,6
Tx. Prenhez Filhas	-0,4	98%C		

FACILIDADE DE PARTO - CDCB-S (08/24)

Facilidade de Parto do Touro	2,1	99%C	13074 Obs
Facilidade de Parto das Filhas	1,8	97%C	3372 Obs
Natimorto do Touro	5,5	98%C	15053 Obs
Natimorto das Filhas	3,6	98%C	3138 Obs

Prova de Tipo - CDCB-S/HA (08/24) GTPI 2633

TIPO	1,06	99%R	UDC 1,31	P/P -0,58	3912 F.	743 R.
Estatura	Baixo	-2	-1	0	1	2
Força	Fraço					2,21 Alto
Profundidade Corporal	Raso					-0,19 Forte
Angulosidade	Grosseiro					-0,24 Profundo
Largura de Garupa	Estreita					0,47 Anguloso
Ângulo de Garupa	Invertida					-0,49 Larga
Pernas Vista Lateral	Reta					0,25 Escorrida
Pernas Vista Posterior	Fechada					-1,03 Curva
Ângulo de Casco	Baixo					-0,31 Aberta
Escore de Pernas e Patas	Baixo					1,91 Alto
Úbere Anterior	Fraço					-0,11 Alto
Altura de Úbere	Baixo					1,89 Forte
Largura de Úbere	Estreito					1,54 Alto
Ligamento Central	Fraço					1,41 Largo
Profundidade de Úbere	Profundo					1,54 Forte
Colocação de Tetos Anteriores	Aberto					2,43 Raso
Colocação de Tetos Posteriores	Aberto					1,35 Fechado
Comprimento de Teto	Curto					1,74 Fechado
						-1,08 Longo



DOCTOR



FILHA: JENNY-LOU DOCTOR TWIX (GP-83)

Bem Estar - Zoetis Wellness Evaluation (08/24)

Vacas	DWP\$ 488	WT\$ -127
Mastite	95 86%C	Doença Resp. Vaca 96 81%C
Claudicação	89 82%C	Ovário Cístico 101 53%C
Aborto de Vaca	101 70%C	Germinação 109 83%C
Metrite	110 80%C	Cetose 100 78%C
Ret. Placenta	105 86%C	Febre do Leite 104 79%C
Desp. Abomaso	102 82%C	

Bezerros CW\$ -56

Doença Resp. Bez.	88 78%C	Diarréia Neonatal 101 78%C
Habilidade	92 81%C	

014H007828 ODIN

PEAK ACCELODIN-ET
TR TP TM TY TV TL TD TE
HOTROD X RANSOM X ROBUST
Nascimento: 29/05/2015
Reg: HO840003130641794
Beta-Casein: **A2A2** Kappa-Casein: AB

Pai: GLEN-D-HAVEN ALTAHOTROD
Mãe: BRYHILL RANSOM MARQUISSE-ET
Avô: DE-SU RANSOM-ET
Avó: SULLY ROBUST 720-ET
Bisavô: ROYLANE SOCRÁ ROBUST-ET
Bisavó: SULLY PLANET MANITOBA-ET

PRODUÇÃO - CDCB-S (08/24)

Leite	551	99%R	9154 Filhas	1231 Rebanhos	
Gordura	92	0,27%			
Proteína	43	0,10%	Mérito Líquido		+\$568
Vida Produtiva	-0,6	98%C	Mérito Fluido		+\$445
Livability	-0,3	91%C	Mérito Queijo		+\$582
Cél. Somáticas	3,03	99%C	Mérito Pastoreiro		+\$569
Mastite	0,7	94%C	HHP\$™		+\$617
HCR	1,4	97%C	CCR		-1,3
Tx. Prenhez Filhas	-1,3	98%C			

FACILIDADE DE PARTO - CDCB-S (08/24)

Facilidade de Parto do Touro	1,5	99%C	13507 Obs
Facilidade de Parto das Filhas	1,5	97%C	2633 Obs
Natimorto do Touro	6	99%C	15845 Obs
Natimorto das Filhas	4,9	97%C	2466 Obs

Prova de Tipo - CDCB-S/HA (08/24) GTPI 2616

TIPO 1,26 98%R UDC 0,57 P/P -0,36 1691 F. 385 R.

		-2	-1	0	1	2		
Estatura	Baixo	[Barra]					3,28	Alto
Força	Fraço	[Barra]					1,28	Forte
Profundidade Corporal	Raso	[Barra]					2,08	Profundo
Angulosidade	Grosseiro	[Barra]					2,36	Anguloso
Largura de Garupa	Estreita	[Barra]					1,99	Larga
Ângulo de Garupa	Invertida	[Barra]					2,68	Escorrida
Pernas Vista Lateral	Reta	[Barra]					0,85	Curva
Pernas Vista Posterior	Fechada	[Barra]					-0,11	Aberta
Ângulo de Casco	Baixo	[Barra]					1,03	Alto
Escore de Pernas e Patas	Baixo	[Barra]					0,47	Alto
Úbere Anterior	Fraço	[Barra]					1,35	Forte
Altura de Úbere	Baixo	[Barra]					0,63	Alto
Largura de Úbere	Estreito	[Barra]					2,00	Largo
Ligamento Central	Fraço	[Barra]					1,74	Forte
Profundidade de Úbere	Profundo	[Barra]					1,19	Raso
Colocação de Tetos Anteriores	Aberto	[Barra]					2,59	Fechado
Colocação de Tetos Posteriores	Aberto	[Barra]					2,59	Fechado
Comprimento de Teto	Curto	[Barra]					-1,87	Longo



ODIN

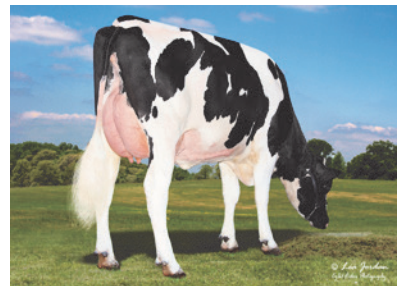

FILHA: LARS-ACRES ACCELODIN 22852

Bem Estar - Zoetis Wellness Avaluation (08/24)

Vacas	DWP\$ 647	WT\$ 43		
Mastite	100	92%C	Doença Resp. Vaca	88 89%C
Claudicação	105	93%C	Ovário Cístico	95 40%C
Aborto de Vaca	103	85%C	Germinação	103 93%C
Metrite	101	92%C	Cetose	96 87%C
Ret. Placenta	100	95%C	Febre do Leite	103 91%C
Desp. Abomaso	91	90%C		

Bezerros CW\$ -97

Doença Resp. Bez.	93	89%C	Diarréia Neonatal	91 92%C
Habitabilidade	88	92%C		

014H013748 VOLCANO

TTM JEDI VOLCANO-ET
TR TP TC TY TV TL TD
JEDI X TANGO X SUPERSIRE
Nascimento: 12/04/2016
Reg: HO840003135762984
Beta-Casein: A1A2 Kappa-Casein: AB

Pai: S-S-I MONTROSS JEDI-ET
Mãe: IHG TANGO VARSITY 55691-ET
Avô: MR WELCOME HILL TANGO-ET
Avó: FARNEAR-TBR-BH VARSITY-ET
Bisavô: SEAGULL-BAY SUPERSIRE-ET
Bisavó: VISION-GEN SH SHO A12037-ET

PRODUÇÃO - CDCB-S (08/24)

Leite	1616	97%R	356 Filhas	98 Rebanhos	
Gordura	39	-0,08%			
Proteína	58	0,03%	Mérito Líquido		+\$490
Vida Produtiva	0,7	93%C	Mérito Fluido		+\$446
Livability	-2,1	83%C	Mérito Queijo		+\$495
Cél. Somáticas	3,02	96%C	Mérito Pastoreiro		+\$476
Mastite	-0,2	84%C	HHP\$™		+\$554
HCR	-1,6	84%C	CCR		-0,5
Tx. Prenhez Filhas	-1,4	91%C			

FACILIDADE DE PARTO - CDCB-S (08/24)

Facilidade de Parto do Touro	2,0	92%C	547 Obs
Facilidade de Parto das Filhas	2,5	81%C	267 Obs
Natimorto do Touro	5,9	86%C	517 Obs
Natimorto das Filhas	5,4	82%C	257 Obs

Prova de Tipo - CDCB-S/HA (08/24) GTPI 2437

TIPO 0,70 90%R UDC 0,65 P/P -1,09 69 F. 28 R.

		-2	-1	0	1	2		
Estatura	Baixo	[Barra]					1,44	Alto
Força	Fraço	[Barra]					0,42	Forte
Profundidade Corporal	Raso	[Barra]					0,35	Profundo
Angulosidade	Grosseiro	[Barra]					0,92	Anguloso
Largura de Garupa	Estreita	[Barra]					0,00	Larga
Ângulo de Garupa	Invertida	[Barra]					0,30	Escorrida
Pernas Vista Lateral	Reta	[Barra]					-1,03	Curva
Pernas Vista Posterior	Fechada	[Barra]					-0,98	Aberta
Ângulo de Casco	Baixo	[Barra]					0,36	Alto
Escore de Pernas e Patas	Baixo	[Barra]					-0,66	Alto
Úbere Anterior	Fraço	[Barra]					1,17	Forte
Altura de Úbere	Baixo	[Barra]					1,56	Alto
Largura de Úbere	Estreito	[Barra]					0,86	Largo
Ligamento Central	Fraço	[Barra]					-0,28	Forte
Profundidade de Úbere	Profundo	[Barra]					1,30	Raso
Colocação de Tetos Anteriores	Aberto	[Barra]					-0,58	Fechado
Colocação de Tetos Posteriores	Aberto	[Barra]					-0,70	Fechado
Comprimento de Teto	Curto	[Barra]					-0,77	Longo



MÃE: IHG TANGO VARSITY 55691-ET (VG-87)



BISAVÔ: VISION-GEN SH SHO A12037-ET (VG-87)

Bem Estar - Zoetis Wellness Avaluation (08/24)

Vacas	DWP\$ 483	WT\$ -62		
Mastite	98	81%C	Doença Resp. Vaca	101 78%C
Claudicação	95	80%C	Ovário Cístico	109 53%C
Aborto de Vaca	98	61%C	Germinação	94 79%C
Metrite	101	74%C	Cetose	103 73%C
Ret. Placenta	97	82%C	Febre do Leite	96 71%C
Desp. Abomaso	101	77%C		

Bezerros CW\$ -10

Doença Resp. Bez.	94	70%C	Diarréia Neonatal	103 71%C
Habitabilidade	99	73%C		

014H007872 MODIFY



CLEAR-ECHO MODIFY-ET TR TP TC TY TV TL TD
MODESTY X KINGBOY X SUPERSIRE
Nascimento: 24/05/2016
Reg: HO840003127565642
Beta-Casein: **A2A2** Kappa-Casein: AB

Pai: BACON-HILL PETY MODESTY-ET
Mãe: CLEAR-ECHO KINGBOY 3319-ET
Avô: MORNINGVIEW MCC KINGBOY-ET
Avó: CLEAR-ECHO SUPERSIRE 2830
Bisavô: SEAGULL-BAY SUPERSIRE-ET
Bisavó: COOKIECUTTER BOWS HOMONY-ET



MÃE: CLEAR-ECHO KINGBOY 3319-ET (EX-90)

PRODUÇÃO - CDCB-S (08/24)

Leite	748	99%R	2398 Filhas 404 Rebanhos
Gordura	42	0,05%	
Proteína	31	0,03%	Mérito Líquido +\$471
Vida Produtiva	2,8	97%C	Mérito Fluido +\$426
Livability	-1,2	88%C	Mérito Queijo +\$478
Cél. Somáticas	2,87	98%C	Mérito Pastoreio +\$417
Mastite	0,4	90%C	HHP\$™ +\$537
HCR	-2,4	90%C	CCR -1,5
Tx. Prenhez Filhas	-0,9	96%C	

FACILIDADE DE PARTO - CDCB-S (08/24)

Facilidade de Parto do Touro	1,6	97%C	2460 Obs
Facilidade de Parto das Filhas	1,5	88%C	575 Obs
Natimorto do Touro	5,3	93%C	2152 Obs
Natimorto das Filhas	4,7	88%C	529 Obs

Bem Estar - Zoetis Wellness Evaluation (08/24)

Vacas	DWP\$ 326	WT\$ -60	
Mastite	97	75%C	Doença Resp. Vaca 103 70%C
Claudicação	93	74%C	Ovário Cístico 99 44%C
Aborto de Vaca	101	62%C	Germinação 95 73%C
Metrite	105	74%C	Cetose 106 71%C
Ret. Placenta	97	75%C	Febre do Leite 104 59%C
Desp. Abomaso	107	70%C	

Prova de Tipo - CDCB-S/HA (08/24) GTPI 2470

TIPO 0,83 96%R UDC 1,40 P/P 1,23 567 F. 170 R.	-2	-1	0	1	2	
Estatura	Baixo					0.44 Alto
Força	Fraço					-0.56 Forte
Profundidade Corporal	Raso					-0.83 Profundo
Angulosidade	Grosseiro					-0.31 Anguloso
Largura de Garupa	Estreita					0.16 Larga
Ângulo de Garupa	Invertida					-1.54 Escorrida
Pernas Vista Lateral	Retã					0.61 Curva
Pernas Vista Posterior	Fechada					0.92 Aberta
Ângulo de Casco	Baixo					0.76 Alto
Escore de Pernas e Patas	Baixo					1.37 Alto
Úbere Anterior	Fraço					1.76 Forte
Altura de Úbere	Baixo					1.33 Alto
Largura de Úbere	Estreito					1.01 Largo
Ligamento Central	Fraço					0.63 Forte
Profundidade de Úbere	Profundo					2.09 Raso
Colocação de Tetos Anteriores	Aberto					0.48 Fechado
Colocação de Tetos Posteriores	Aberto					0.56 Fechado
Comprimento de Teto	Curto					0.06 Longo

Bezerros CW\$ -61

Doença Resp. Bez.	97	69%C	Diarréia Neonatal 95 67%C
Habilidade	91	68%C	

014H015334 SHINE



TTM LEGACY SHINE-ET TR TP TC TY TV TL TD MW
LEGACY X ACHIEVER X JOSUPER
Nascimento: 14/07/2019
Reg: HO840003202157410
Beta-Casein: **A2A2** Kappa-Casein: BB

Pai: PINE-TREE CW LEGACY-ET
Mãe: TTM ACHIEVER SNAZZY-ET
Avô: ABS ACHIEVER-ET
Avó: PEAK SUPERB-ET
Bisavô: UECKER SUPERSIRE JOSUPER-ET
Bisavó: DA-SO-BURN BURBERRY



SHINE

PRODUÇÃO - CDCB-S (08/24)

Leite	-784	99%R	1797 Filhas 47 Rebanhos
Gordura	24	0,22%	
Proteína	-4	0,08%	Mérito Líquido +\$571
Vida Produtiva	7,8	89%C	Mérito Fluido +\$467
Livability	6,3	85%C	Mérito Queijo +\$591
Cél. Somáticas	2,59	98%C	Mérito Pastoreio +\$485
Mastite	3,1	77%C	HHP\$™ +\$520
HCR	2,4	93%C	CCR 2,8
Tx. Prenhez Filhas	1,2	91%C	

FACILIDADE DE PARTO - CDCB-S (08/24)

Facilidade de Parto do Touro	2,1	91%C	443 Obs
Facilidade de Parto das Filhas	2,3	78%C	103 Obs
Natimorto do Touro	5,7	84%C	438 Obs
Natimorto das Filhas	4,7	78%C	103 Obs

Bem Estar - Zoetis Wellness Evaluation (08/24)

Vacas	DWP\$ 400	WT\$ -28	
Mastite	97	58%C	Doença Resp. Vaca 104 50%C
Claudicação	94	55%C	Ovário Cístico 103 36%C
Aborto de Vaca	102	45%C	Germinação 108 62%C
Metrite	107	64%C	Cetose 108 60%C
Ret. Placenta	100	66%C	Febre do Leite 102 51%C
Desp. Abomaso	107	54%C	

Prova de Tipo - CDCB-S/HA (08/24) GTPI 2448

TIPO 0,25 90%R UDC 1,57 P/P 0,06 37 F. 14 R.	-2	-1	0	1	2	
Estatura	Baixo					-1.54 Alto
Força	Fraço					-0.92 Forte
Profundidade Corporal	Raso					-1.73 Profundo
Angulosidade	Grosseiro					-1.55 Anguloso
Largura de Garupa	Estreita					-0.47 Larga
Ângulo de Garupa	Invertida					-1.71 Escorrida
Pernas Vista Lateral	Retã					-1.74 Curva
Pernas Vista Posterior	Fechada					-0.26 Aberta
Ângulo de Casco	Baixo					-0.18 Alto
Escore de Pernas e Patas	Baixo					-0.20 Alto
Úbere Anterior	Fraço					1.80 Forte
Altura de Úbere	Baixo					1.33 Alto
Largura de Úbere	Estreito					0.62 Largo
Ligamento Central	Fraço					0.68 Forte
Profundidade de Úbere	Profundo					1.29 Raso
Colocação de Tetos Anteriores	Aberto					0.10 Fechado
Colocação de Tetos Posteriores	Aberto					0.33 Fechado
Comprimento de Teto	Curto					-0.06 Longo

Bezerros CW\$ 36

Doença Resp. Bez.	108	57%C	Diarréia Neonatal 105 62%C
Habilidade	100	61%C	

014H007801 HAROLDO



AOT HAROLDO TR TP TY TV TL TD
SPRING X SUPERSIRE X MAN-O-MAN
Nascimento: 31/08/2015
Reg: HO840003129373989
Beta-Casein: **A2A2** Kappa-Casein: AB

Pai: WESTENRADE ALTASPRING
Mãe: COOKIECUTTER SSIRE HAS-ET
Avô: SEAGULL-BAY SUPERSIRE-ET
Avó: COOKIECUTTER MOM HALO-ET
Bisavô: LONG-LANGS OMAN OMAN-ET
Bisavó: COOKIECUTTER GLD HOLLER-ET



HAROLDO

PRODUÇÃO - CDCB-S (08/24)

Leite	36	99%R	1443 Filhas 369 Rebanhos
Gordura	52	0,20%	
Proteína	27	0,10%	Mérito Líquido +\$489
Vida Produtiva	0,2	97%C	Mérito Fluido +\$362
Livability	-1,8	89%C	Mérito Queijo +\$508
Cél. Somáticas	2,81	98%C	Mérito Pastoreio +\$500
Mastite	0,5	90%C	HHP\$™ +\$476
HCR	1,4	92%C	CCR -1,3
Tx. Prenhez Filhas	-1,3	96%C	

FACILIDADE DE PARTO - CDCB-S (08/24)

Facilidade de Parto do Touro	1,7	97%C	2432 Obs
Facilidade de Parto das Filhas	1,9	90%C	662 Obs
Natimorto do Touro	4,9	95%C	2446 Obs
Natimorto das Filhas	4,4	90%C	571 Obs

Bem Estar - Zoetis Wellness Evaluation (08/24)

Vacas	DWP\$ 303	WT\$ -169	
Mastite	93	78%C	Doença Resp. Vaca 93 72%C
Claudicação	95	76%C	Ovário Cístico 103 55%C
Aborto de Vaca	95	67%C	Germinação 104 76%C
Metrite	98	78%C	Cetose 102 73%C
Ret. Placenta	99	78%C	Febre do Leite 104 69%C
Desp. Abomaso	104	72%C	

Prova de Tipo - CDCB-S/HA (08/24) GTPI 2384

TIPO 0,30 97%R UDC 0,95 P/P -0,97 299 F. 132 R.	-2	-1	0	1	2	
Estatura	Baixo					-0.02 Alto
Força	Fraço					-0.77 Forte
Profundidade Corporal	Raso					-0.64 Profundo
Angulosidade	Grosseiro					0.28 Anguloso
Largura de Garupa	Estreita					0.11 Larga
Ângulo de Garupa	Invertida					0.32 Escorrida
Pernas Vista Lateral	Retã					0.43 Curva
Pernas Vista Posterior	Fechada					-1.38 Aberta
Ângulo de Casco	Baixo					-0.76 Alto
Escore de Pernas e Patas	Baixo					-0.76 Alto
Úbere Anterior	Fraço					0.49 Forte
Altura de Úbere	Baixo					1.36 Alto
Largura de Úbere	Estreito					0.06 Largo
Ligamento Central	Fraço					0.92 Forte
Profundidade de Úbere	Profundo					1.43 Raso
Colocação de Tetos Anteriores	Aberto					1.67 Fechado
Colocação de Tetos Posteriores	Aberto					2.29 Fechado
Comprimento de Teto	Curto					-1.02 Longo

Bezerros CW\$ -38

Doença Resp. Bez.	92	72%C	Diarréia Neonatal 98 67%C
Habilidade	98	71%C	



ART

Avanço Reprodução e Tecnologia

Programa de Importação de Touros Vivos



VÍDEO

PUMBA

009H016847
PUMBA

S-S-I MAGNUM PUMBA-ET
TR TP TC TL TD TE
MAGNUM X MOONSHINER X LEGACY
Nascimento: 19/10/2022
Reg: HO840003252556842
Beta-Casein: **A2A2** Kappa-Casein: AA

Pai: OCD ALPHABET MAGNUM-ET
Mãe: CHERRYPCOL MOON 5990-ET
Avô: FLY-HIGHER MOONSHINER-ET
Avó: CHERRYPCOL L LEE-ET
Bisavô: PINE-TREE CW LEGACY-ET
Bisavó: CHERRYPCOL LEE-ET

PRODUÇÃO - CDCB-S (08/24)

Leite	1527	80%R	0 Filhas	0 Rebanhos
Gordura	108	0,18%		
Proteína	62	0,05%	Mérito Líquido	+\$956
Vida Produtiva	4,1	75%C	Mérito Fluido	+\$878
Livability	-0,7	72%C	Mérito Queijo	+\$967
Cél. Somáticas	2,92	76%C	Mérito Pastoreio	+\$916
Mastite	-0,3	71%C	HHP\$™	+\$988
HCR	1,7	75%C	CCR	0,5
Tx. Prenhez Filhas	-0,8	74%C		

FACILIDADE DE PARTO - CDCB-S (08/24)

Facilidade de Parto do Touro	1,9	63%C	0 Obs
Facilidade de Parto das Filhas	1,8	59%C	0 Obs
Natimorto do Touro	5,9	60%C	0 Obs
Natimorto das Filhas	3,3	57%C	0 Obs

Prova de Tipo - CDCB-S/HA (08/24) GTPI 3043

TIPO	2,05	78%R	UDC	2,08	P/P	0,67	0 F.	0 R.
Estatura	Baixo						1,53	Alto
Força	Fraco						0,29	Forte
Profundidade Corporal	Raso						0,54	Profundo
Angulosidade	Grosseiro						1,62	Anguloso
Largura de Garupa	Estreita						1,04	Larga
Ângulo de Garupa	Invertida						-2,09	Escorrida
Pernas Vista Lateral	Reta						-0,27	Curva
Pernas Vista Posterior	Fechada						0,37	Aberta
Ângulo de Casco	Baixo						1,71	Alto
Escore de Pernas e Patas	Baixo						1,05	Alto
Úbere Anterior	Fraco						2,71	Forte
Altura de Úbere	Baixo						2,77	Alto
Largura de Úbere	Estreito						2,17	Largo
Ligamento Central	Fraco						1,02	Forte
Profundidade de Úbere	Profundo						2,49	Raso
Colocação de Tetos Anteriores	Aberto						0,88	Fechado
Colocação de Tetos Posteriores	Aberto						1,10	Fechado
Comprimento de Teto	Curto						-0,79	Longo



AVÓ: OCD FLAGSHIP MISSY 40202-ET



TIA: S-S-I LA 10073 25450-ET (GP-83)

Bem Estar - Zoetis Wellness Avaluation (08/24)

Vacas	DWP\$ 880	WT\$ -74
Mastite	95 57%C	Doença Resp. Vaca 99 47%C
Claudicação	97 53%C	Ovário Cístico 106 29%C
Aborto de Vaca	100 40%C	Germinação 95 54%C
Metrite	107 55%C	Cetose 93 47%C
Ret. Placenta	103 58%C	Febre do Leite 97 48%C
Desp. Abomaso	98 46%C	

Bezerros CW\$

Doença Resp. Bez.	95 48%C	Diarréia Neonatal	99 49%C
Habitabilidade	98 53%C		

009H016028 MARL

S-S-I BADGER FANCA MARL-ET
TR TP TM TC TY TV TL TD TE
FANCA X LEGACY X MEDLEY
Nascimento: 25/04/2021
Reg: HO840003234373599
Beta-Casein: **A2A2** Kappa-Casein: AB

Pai: BADGER SSI LUCIA FANCA-ET
Mãe: S-S-I LEGACY 4795 12524-ET
Avô: PINE-TREE CW LEGACY-ET
Avô: WINSTAR MEDLEY 4795-ET
Bisavô: ABS MEDLEY-ET
Bisavô: PROGENESIS SUPERSHOT HOLLY

PRODUÇÃO - CDCB-S (08/24)			
Leite	1255	82%R	0 Filhas 0 Rebanhos
Gordura	97	0,18%	
Proteína	43	0,01%	Mérito Líquido +\$959
Vida Produtiva	5,8	77%C	Mérito Fluido +\$921
Livability	2,1	73%C	Mérito Queijo +\$971
Cél. Somáticas	2,59	79%C	Mérito Pastoreio +\$879
Mastite	3,2	74%C	HHP\$™ +\$1025
HCR	0,8	76%C	CCR 0,1
Tx. Prenhez Filhas	-0,8	78%C	

FACILIDADE DE PARTO - CDCB-S (08/24)			
Facilidade de Parto do Touro	1,9	63%C	0 Obs
Facilidade de Parto das Filhas	1,4	62%C	0 Obs
Natimorto do Touro	5,2	61%C	0 Obs
Natimorto das Filhas	3,0	61%C	0 Obs

Prova de Tipo - CDCB-S/HA (08/24)		GTPI 2895					
TIPO	0,98	80%R	UDC 1,34 P/P 0,15				
		0 F. 0 R.					
Estatura	Baixo	-2	-1	0	1	2	0,96 Alto
Força	Fraço						-0,14 Forte
Profundidade Corporal	Raso						-0,75 Profundo
Angulosidade	Grosseiro						0,09 Anguloso
Largura de Garupa	Estreita						0,92 Larga
Ângulo de Garupa	Invertida						0,46 Escorrida
Pernas Vista Lateral	Reta						1,30 Curva
Pernas Vista Posterior	Fechada						0,20 Aberta
Ângulo de Casco	Baixo						0,40 Alto
Escore de Pernas e Patas	Baixo						0,43 Alto
Úbere Anterior	Fraço						2,10 Forte
Altura de Úbere	Baixo						1,41 Alto
Largura de Úbere	Estreito						1,40 Largo
Ligamento Central	Fraço						0,30 Forte
Profundidade de Úbere	Profundo						2,22 Raso
Coloção de Tetos Anteriores	Aberto						0,33 Fechado
Coloção de Tetos Posteriores	Aberto						0,00 Fechado
Comprimento de Teto	Curto						-1,06 Longo



vídeo



AVÓ PAT: S-S-I BG 9494 15395-ET (VG-87)

MARL

Bem Estar - Zoetis Wellness Avaluation (08/24)			
Vacas	DWP\$ 1029	WT\$ 131	
Mastite	105	57%C	Doença Resp. Vaca 100 48%C
Claudicação	101	53%C	Ovário Cístico 106 30%C
Aborto de Vaca	100	40%C	Germinação 98 55%C
Metrite	104	56%C	Cetose 93 50%C
Ret. Placenta	99	58%C	Febre do Leite 96 50%C
Desp. Abomaso	97	49%C	

Bezerros CW\$ -29			
Doença Resp. Bez.	104	46%C	Diarréia Neonatal 91 47%C
Habitabilidade	100	52%C	

009H016009 PINT

S-S-I SUPERCHARGE PINT-ET
TR TP TC TL TD MW
SUPERCHARGE X BIG AL X JOSUPER
Nascimento: 21/04/2021
Reg: HO840003231304683
Beta-Casein: **A2A2** Kappa-Casein: BB

Pai: SANDY-VALLEY SUPERCHARGE-ET
Mãe: S-S-I BIG AL 11371 11044-ET
Avô: A-S-CANNON FRZZLD BIG AL-ET
Avô: S-S-I JOSPR MARINA 11371-ET
Bisavô: UECKER SUPERSIRE JOSUPER-ET
Bisavô: S-S-I MILES 7392 10072-ET

PRODUÇÃO - CDCB-S (08/24)			
Leite	795	81%R	0 Filhas 0 Rebanhos
Gordura	63	0,12%	
Proteína	43	0,07%	Mérito Líquido +\$886
Vida Produtiva	5,9	77%C	Mérito Fluido +\$790
Livability	2,8	73%C	Mérito Queijo +\$901
Cél. Somáticas	2,79	79%C	Mérito Pastoreio +\$854
Mastite	1,0	74%C	HHP\$™ +\$841
HCR	4,1	75%C	CCR 2,2
Tx. Prenhez Filhas	0,2	77%C	

FACILIDADE DE PARTO - CDCB-S (08/24)			
Facilidade de Parto do Touro	2,0	63%C	0 Obs
Facilidade de Parto das Filhas	2,2	61%C	0 Obs
Natimorto do Touro	6	60%C	0 Obs
Natimorto das Filhas	4,8	60%C	0 Obs

Prova de Tipo - CDCB-S/HA (08/24)		GTPI 2712					
TIPO	-0,15	80%R	UDC 1,12 P/P -0,73				
		0 F. 0 R.					
Estatura	Baixo	-2	-1	0	1	2	-0,98 Alto
Força	Fraço						-2,02 Forte
Profundidade Corporal	Raso						-2,31 Profundo
Angulosidade	Grosseiro						-0,33 Anguloso
Largura de Garupa	Estreita						-0,30 Larga
Ângulo de Garupa	Invertida						-0,95 Escorrida
Pernas Vista Lateral	Reta						-0,22 Curva
Pernas Vista Posterior	Fechada						-1,31 Aberta
Ângulo de Casco	Baixo						-0,58 Alto
Escore de Pernas e Patas	Baixo						-0,78 Alto
Úbere Anterior	Fraço						1,11 Forte
Altura de Úbere	Baixo						1,30 Alto
Largura de Úbere	Estreito						0,31 Largo
Ligamento Central	Fraço						-0,14 Forte
Profundidade de Úbere	Profundo						1,70 Raso
Coloção de Tetos Anteriores	Aberto						-0,08 Fechado
Coloção de Tetos Posteriores	Aberto						-0,13 Fechado
Comprimento de Teto	Curto						-1,46 Longo



vídeo



AVÓ PAT: SANDY-VALLEY ETERNITY-ET (EX-92)

PINT

Bem Estar - Zoetis Wellness Avaluation (08/24)			
Vacas	DWP\$ 787	WT\$ -45	
Mastite	97	55%C	Doença Resp. Vaca 96 46%C
Claudicação	95	51%C	Ovário Cístico 104 28%C
Aborto de Vaca	99	39%C	Germinação 103 53%C
Metrite	106	53%C	Cetose 107 47%C
Ret. Placenta	98	57%C	Febre do Leite 94 49%C
Desp. Abomaso	104	45%C	

Bezerros CW\$ -16			
Doença Resp. Bez.	99	44%C	Diarréia Neonatal 100 45%C
Habitabilidade	97	49%C	

009H015517 CHISELED

HORSENS SSI MAX CHISELED-ET
TR TP TC TL TD TE
MAXIMUS X ZEB X OUTSIDERS
Nascimento: 18/04/2020
Reg: HO840003216213535
Beta-Casein: A1A2 Kappa-Casein: AB

Pai: RMD-DOTTERER SSI MAXIMUS-ET
Mãe: HORSENS SSI 3192 3731-ET
Avô: MORNINGVIEW JEDI ZEB-ET
Avô: BADGER SSI OUT 7423 3192-ET
Bisavô: HURTGENLEA YDR OUTSIDERS-ET
Bisavô: S-S-I BG DMRS 8828 7423-ET



CHISELED

PRODUÇÃO - CDCB-S (08/24)			
Leite	1542	82%R	0 Filhas 0 Rebanhos
Gordura	100	0,15%	
Proteína	65	0,06%	Mérito Líquido +\$890
Vida Produtiva	2,1	78%C	Mérito Fluido +\$800
Livability	-1,0	74%C	Mérito Queijo +\$902
Cél. Somáticas	2,92	79%C	Mérito Pastoreio +\$844
Mastite	-1,5	75%C	HHP\$™ +\$751
HCR	2,1	76%C	CCR -1,2
Tx. Prenhez Filhas	-2,9	78%C	

FACILIDADE DE PARTO - CDCB-S (08/24)			
Facilidade de Parto do Touro	1,8	63%C	0 Obs
Facilidade de Parto das Filhas	2,2	62%C	0 Obs
Natimorto do Touro	4,9	61%C	0 Obs
Natimorto das Filhas	3,8	61%C	0 Obs

Prova de Tipo - CDCB-S/HA (08/24)		GTPI 2838	
TIPO	0,77	81%R	UDC 1,37 P/P -0,25 0 F. 0 R.
Estatura	Baixo	-2	0,14 Alto
Força	Fraço	-1	-1,19 Forte
Profundidade Corporal	Raso	0	-0,55 Profundo
Angulosidade	Grosseiro	1	1,84 Anguloso
Largura de Garupa	Estreita	2	-0,16 Larga
Ângulo de Garupa	Invertida		0,85 Escorrida
Pernas Vista Lateral	Reta		-0,28 Curva
Pernas Vista Posterior	Fechada		-0,62 Aberta
Ângulo de Casco	Baixo		-0,15 Alto
Escore de Pernas e Patas	Baixo		-0,08 Alto
Úbere Anterior	Fraço		1,14 Forte
Altura de Úbere	Baixo		2,27 Alto
Largura de Úbere	Estreito		2,17 Largo
Ligamento Central	Fraço		0,60 Forte
Profundidade de Úbere	Profundo		0,08 Raso
Colocação de Tetos Anteriores	Aberto		1,37 Fechado
Colocação de Tetos Posteriores	Aberto		1,44 Fechado
Comprimento de Teto	Curto		-1,18 Longo

Bem Estar - Zoetis Wellness Evaluation (08/24)			
Vacas	DWP\$ 899	WT\$ -117	
Mastite	93	60%C	Doença Resp. Vaca 94 50%C
Claudicação	103	56%C	Ovário Cístico 102 34%C
Aborto de Vaca	100	44%C	Germinação 102 56%C
Metrite	101	57%C	Cetose 97 51%C
Ret. Placenta	90	59%C	Febre do Leite 97 52%C
Desp. Abomaso	92	50%C	

Bezerros CW\$ 13			
Doença Resp. Bez.	104	49%C	Diarréia Neonatal 105 49%C
Habilitabilidade	96	53%C	



AVÓ PAT: PINES-TREE SSI 9839 3412-ET (GP-83)

VÍDEO

014H004010 ZICO

LARS-ACRES SSI RGAL ZICO-ET
TR TP TC TL TD TE
REGAL X BANDARES X DAMARIS
Nascimento: 19/04/2018
Reg: HO840003136176481
Beta-Casein: A2A2 Kappa-Casein: BB

Pai: PROGENESIS MODESTY REGAL 482
Mãe: S-S-I LA 11234 19018-ET
Avô: WA-DEL YODER BANDARES-ET
Avô: S-S-I DMRS DEMETRI 11234-ET
Bisavô: S-S-I STERLING DAMARIS-ET
Bisavô: S-S-I UNO MARYANN 8526-ET



ZICO

PRODUÇÃO - CDCB-S (08/24)			
Leite	614	81%R	0 Filhas 0 Rebanhos
Gordura	44	0,08%	
Proteína	29	0,04%	Mérito Líquido +\$591
Vida Produtiva	3,7	76%C	Mérito Fluido +\$538
Livability	2,6	73%C	Mérito Queijo +\$599
Cél. Somáticas	2,90	77%C	Mérito Pastoreio +\$544
Mastite	0,8	72%C	HHP\$™ +\$607
HCR	0,4	73%C	CCR -0,2
Tx. Prenhez Filhas	-0,1	75%C	

FACILIDADE DE PARTO - CDCB-S (08/24)			
Facilidade de Parto do Touro	2,0	60%C	0 Obs
Facilidade de Parto das Filhas	2,2	59%C	0 Obs
Natimorto do Touro	4,8	56%C	0 Obs
Natimorto das Filhas	3,7	57%C	0 Obs

Prova de Tipo - CDCB-S/HA (08/24)		GTPI 2615	
TIPO	1,37	80%R	UDC 1,93 P/P 1,18 0 F. 0 R.
Estatura	Baixo	-2	0,82 Alto
Força	Fraço	-1	0,28 Forte
Profundidade Corporal	Raso	0	-0,16 Profundo
Angulosidade	Grosseiro	1	-0,24 Anguloso
Largura de Garupa	Estreita	2	0,22 Larga
Ângulo de Garupa	Invertida		-0,47 Escorrida
Pernas Vista Lateral	Reta		0,04 Curva
Pernas Vista Posterior	Fechada		1,46 Aberta
Ângulo de Casco	Baixo		1,43 Alto
Escore de Pernas e Patas	Baixo		1,19 Alto
Úbere Anterior	Fraço		2,73 Forte
Altura de Úbere	Baixo		2,08 Alto
Largura de Úbere	Estreito		1,69 Largo
Ligamento Central	Fraço		0,41 Forte
Profundidade de Úbere	Profundo		2,61 Raso
Colocação de Tetos Anteriores	Aberto		1,03 Fechado
Colocação de Tetos Posteriores	Aberto		0,81 Fechado
Comprimento de Teto	Curto		-0,89 Longo

Bem Estar - Zoetis Wellness Evaluation (08/24)			
Vacas	DWP\$ 385	WT\$ -86	
Mastite	97	58%C	Doença Resp. Vaca 104 49%C
Claudicação	96	55%C	Ovário Cístico 105 31%C
Aborto de Vaca	99	44%C	Germinação 93 55%C
Metrite	96	56%C	Cetose 107 50%C
Ret. Placenta	90	59%C	Febre do Leite 103 47%C
Desp. Abomaso	107	49%C	

Bezerros CW\$ -41			
Doença Resp. Bez.	93	45%C	Diarréia Neonatal 100 45%C
Habilitabilidade	94	49%C	



TIA: LEANINGHOUSE BANDARES 22610

VÍDEO

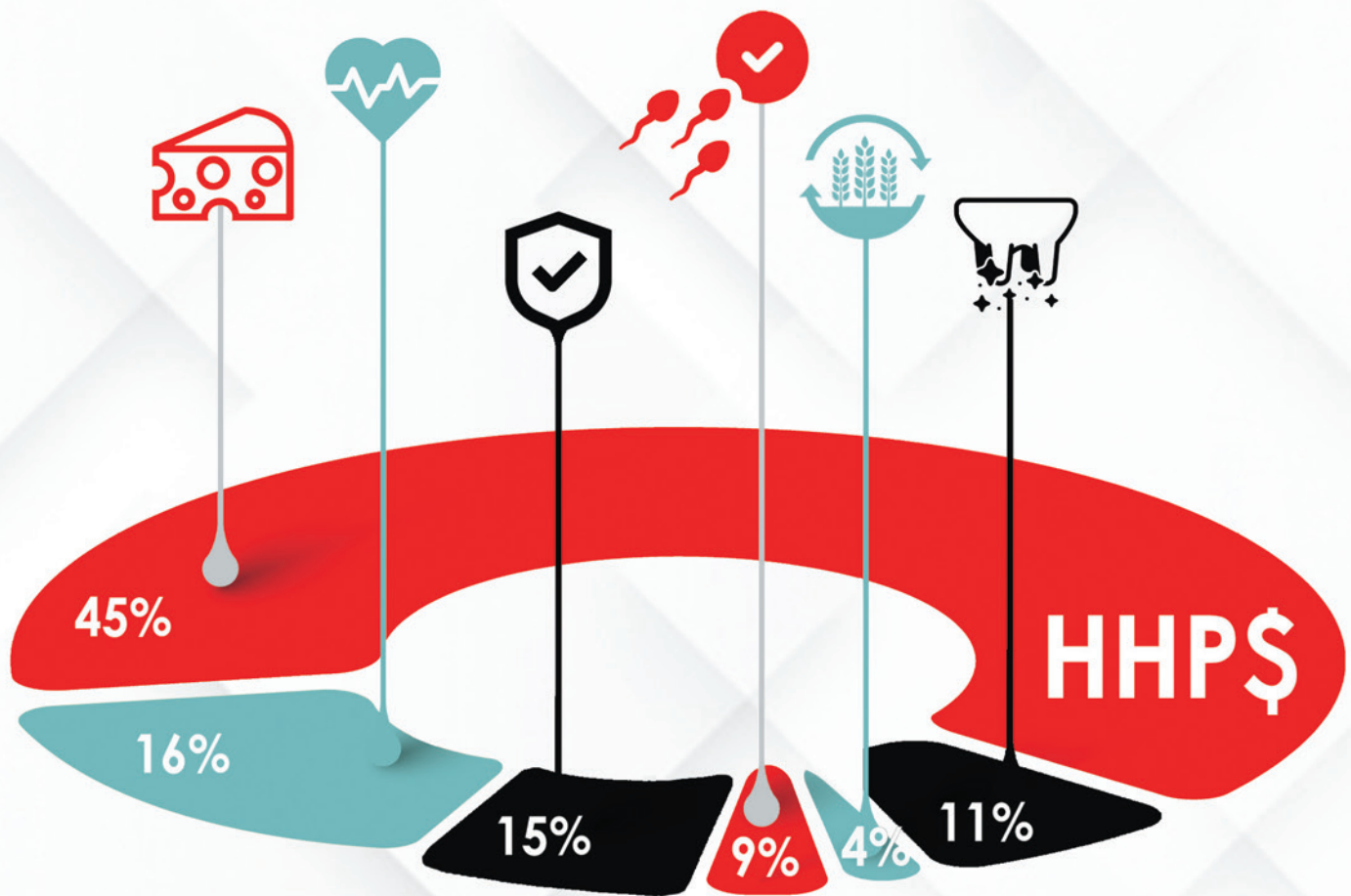

PENSANDO EM UM FUTURO SUSTENTÁVEL

O progresso genético equivale a uma maior sustentabilidade ambiental.

O Índice Herd Health Profit Dollars® (HHP\$®) é o primeiro índice a promover a sustentabilidade de seu rebanho. Foi desenvolvido para criar vacas mais saudáveis e longevas que reduzem a necessidade de reposição do rebanho ao mesmo tempo que diminui a emissão de CO2 na atmosfera.



AUMENTO DE SÓLIDOS

Mais sólidos provenientes de menos vacas é a chave para melhorar a sustentabilidade e também significa mais rentabilidade por vaca.



RESISTÊNCIA À MASTITE E MELHOR QUALIDADE DO LEITE

Vacas com mastite clínica têm 6% mais emissão de CO2 por unidade de leite.



LONGEVIDADE, MENOS PROBLEMAS DE SAÚDE E FACILIDADE DE PARTO

Reduza descarte, menos reposição e gaste menos tempo e dinheiro tratando vacas com problemas de saúde.



PRENHEZ MAIS CEDO

Melhorar a taxa de prenhez reduz a emissão de metano e aumenta a lucratividade por vaca/ano.



CONFORMAÇÃO

Aproveita as características de conformação para produzir uma vaca equilibrada e robusta que é fácil de ordenhar, manejar e longeva.



EFICIÊNCIA ALIMENTAR

Tamanho moderado e melhor eficiência alimentar significam menos ração e menos água por quilo de leite.

014H016860 RODNEY

LARS-ACRES HAYK RODNEY-ET
TR TP TM TC TY TV TL TD TE
HAYK X TOP DOG X LEGACY
Nascimento: 22/11/2022
Reg: HO840003248215066
Beta-Casein: **A2A2** Kappa-Casein: BB

Pai: WELCOME-TEL TAOS HAYK-ET
Mãe: HOUIN SSI TOP DOG 25967-ET
Avô: BOMAZ TOP DOG-ET
Avó: HOUIN S-S-I 16 359-ET
Bisavô: PINE-TREE CW LEGACY-ET
Bisavó: BADGER S-S-I 7467 16-ET



RODNEY

PRODUÇÃO - CDCB-S (08/24)

Leite	1320	79%R	0 Filhas 0 Rebanhos
Gordura	121	0,26%	
Proteína	77	0,13%	Mérito Líquido +\$1214
Vida Produtiva	6,4	74%C	Mérito Fluido +\$1024
Livability	1,2	71%C	Mérito Queijo +\$1245
Cél. Somáticas	2,50	75%C	Mérito Pastoreio +\$1162
Mastite	3,4	71%C	HHP\$™ +\$1392
HCR	0,5	74%C	CCR 1,7
Tx. Prenhez Filhas	0,0	74%C	

FACILIDADE DE PARTO - CDCB-S (08/24)

Facilidade de Parto do Touro	2,5	63%C	0 Obs
Facilidade de Parto das Filhas	2,4	59%C	0 Obs
Natimorto do Touro	5,9	61%C	0 Obs
Natimorto das Filhas	4,5	57%C	0 Obs

Prova de Tipo - CDCB-S/HA (08/24) GTPI 3240

TIPO	1,32	79%R	UDC	1,50	P/P	0,30	0 F.	0 R.
Estatura	Baixo							0,74 Alto
Força	Fraço							0,49 Forte
Profundidade Corporal	Raso							0,09 Profundo
Angulosidade	Grosseiro							0,26 Anguloso
Largura de Garupa	Estreita							0,70 Larga
Ângulo de Garupa	Invertida							0,06 Escorrida
Pernas Vista Lateral	Retas							-0,13 Curva
Pernas Vista Posterior	Fechada							0,44 Aberta
Ângulo de Casco	Baixo							0,70 Alto
Escore de Pernas e Patas	Baixo							0,42 Alto
Úbere Anterior	Fraço							2,17 Forte
Altura de Úbere	Baixo							1,67 Alto
Largura de Úbere	Estreito							1,67 Largo
Ligamento Central	Fraço							0,37 Forte
Profundidade de Úbere	Profundo							1,48 Raso
Colocação de Tetos Anteriores	Aberto							1,10 Fechado
Colocação de Tetos Posteriores	Aberto							0,81 Fechado
Comprimento de Teto	Curto							-0,41 Longo



MÃE: HOUIN SSI TOP DOG 25967-ET (GP-80)

Bem Estar - Zoetis Wellness Evaluation (08/24)

Vacas	DWP\$ 1238	WT\$ -36			
Mastite	97	57%C	Doença Resp. Vaca	105	46%C
Claudicação	94	53%C	Ovário Cístico	102	27%C
Aborto de Vaca	103	39%C	Germinação	104	53%C
Metrite	110	54%C	Cetose	105	47%C
Ret. Placenta	100	57%C	Febre do Leite	100	48%C
Desp. Abomaso	99	46%C			

Bezerros CW\$ 29

Doença Resp. Bez.	114	51%C	Diarréia Neonatal	103	53%C
Habilidade	96	55%C			

014H016836 DRYDON

HOUIN SSI HAYK DRYDON-ET
TR TP TM TC TY TV TL TD TE
HAYK X GAMEDAY X ZAREK
Nascimento: 19/11/2022
Reg: HO840003252802768
Beta-Casein: **A2A2** Kappa-Casein: AB

Pai: WELCOME-TEL TAOS HAYK-ET
Mãe: HOUIN SSI GAMEDAY 674-ET
Avô: RMD-DOTTERER SSI GAMEDAY-ET
Avó: S-S-I HD 12077 354-ET
Bisavô: PEAK ALTAZAREK-ET
Bisavó: S-S-I REASON 11749 12077-ET



DRYDON

PRODUÇÃO - CDCB-S (08/24)

Leite	1283	80%R	0 Filhas 0 Rebanhos
Gordura	113	0,24%	
Proteína	77	0,14%	Mérito Líquido +\$1220
Vida Produtiva	6,5	74%C	Mérito Fluido +\$1029
Livability	2,0	71%C	Mérito Queijo +\$1248
Cél. Somáticas	2,67	75%C	Mérito Pastoreio +\$1159
Mastite	4,1	71%C	HHP\$™ +\$1385
HCR	0,6	74%C	CCR 1,0
Tx. Prenhez Filhas	-0,3	74%C	SCR

FACILIDADE DE PARTO - CDCB-S (08/24)

Facilidade de Parto do Touro	2,1	64%C	0 Obs
Facilidade de Parto das Filhas	2,5	59%C	0 Obs
Natimorto do Touro	5,5	61%C	0 Obs
Natimorto das Filhas	4,9	58%C	0 Obs

Prova de Tipo - CDCB-S/HA (08/24) GTPI 3238

TIPO	1,70	79%R	UDC	1,94	P/P	0,70	0 F.	0 R.
Estatura	Baixo							0,50 Alto
Força	Fraço							0,30 Forte
Profundidade Corporal	Raso							-0,16 Profundo
Angulosidade	Grosseiro							0,00 Anguloso
Largura de Garupa	Estreita							-0,02 Larga
Ângulo de Garupa	Invertida							-0,88 Escorrida
Pernas Vista Lateral	Retas							0,59 Curva
Pernas Vista Posterior	Fechada							0,31 Aberta
Ângulo de Casco	Baixo							0,76 Alto
Escore de Pernas e Patas	Baixo							0,89 Alto
Úbere Anterior	Fraço							2,68 Forte
Altura de Úbere	Baixo							2,37 Alto
Largura de Úbere	Estreito							2,20 Largo
Ligamento Central	Fraço							0,05 Forte
Profundidade de Úbere	Profundo							1,81 Raso
Colocação de Tetos Anteriores	Aberto							0,42 Fechado
Colocação de Tetos Posteriores	Aberto							0,35 Fechado
Comprimento de Teto	Curto							-0,33 Longo



AVÓ PAT: WELCOME-TEL TAHITI HUMA-ET (VG-87)

Bem Estar - Zoetis Wellness Evaluation (08/24)

Vacas	DWP\$ 1419	WT\$ 167			
Mastite	103	53%C	Doença Resp. Vaca	102	42%C
Claudicação	103	49%C	Ovário Cístico	101	23%C
Aborto de Vaca	102	35%C	Germinação	105	49%C
Metrite	107	50%C	Cetose	107	43%C
Ret. Placenta	99	53%C	Febre do Leite	99	44%C
Desp. Abomaso	103	41%C			

Bezerros CW\$ 26

Doença Resp. Bez.	107	47%C	Diarréia Neonatal	104	49%C
Habilidade	99	52%C			

014H017133 MADRID-P

OCD CIRRUS MADRID-P-ET
TR PC TM TC TY TV TL TD TE
CIRRUS-P X GAMEDAY X ROME
Nascimento: 09/01/2023
Reg: HO840003258824927
Beta-Casein: **A2A2** Kappa-Casein: AB

Pai: WINSTAR PERFECT CIRRUS-P-ET
Mãe: OCD GAMEDAY MINT 55880-ET
Avô: RMD-DOTTERER SSI GAMEDAY-ET
Avô: OCD ROME 52414-ET
Bisavô: DE-SU FRAZZLD ROME 14192-ET
Bisavô: OCD JEDI 43765-ET



MADRID-P

PRODUÇÃO - CDCB-S (08/24)

Leite	1113	80%R	0 Filhas 0 Rebanhos	
Gordura	114	0,27%		
Proteína	56	0,08%	Mérito Líquido	+\$1139
Vida Produtiva	7,5	75%C	Mérito Fluido	+\$1025
Livability	2,2	72%C	Mérito Queijo	+\$1157
Cél. Somáticas	2,74	75%C	Mérito Pastoreio	+\$1080
Mastite	3,6	71%C	HHP\$™	+\$1301
HCR	2,9	74%C	CCR	2,6
Tx. Prenhez Filhas	0,6	74%C		

FACILIDADE DE PARTO - CDCB-S (08/24)

Facilidade de Parto do Touro	2,0	64%C	0 Obs
Facilidade de Parto das Filhas	2,0	58%C	0 Obs
Natimorto do Touro	5,9	61%C	0 Obs
Natimorto das Filhas	4,6	56%C	0 Obs

Prova de Tipo - CDCB-S/HA (08/24) GTPI 3153

TIPO 1,27 79%R UDC 2,00 P/P 0,55 0 F. 0 R.

		-2	-1	0	1	2	
Estatura	Baixo						0.54 Alto
Força	Fraço						0.17 Forte
Profundidade Corporal	Raso						-0.47 Profundo
Angulosidade	Grosseiro						-0.43 Anguloso
Largura de Garupa	Estreita						0.50 Larga
Ângulo de Garupa	Invertida						0.15 Escorrida
Pernas Vista Lateral	Retas						-0.74 Curva
Pernas Vista Posterior	Fechada						0.51 Aberta
Ângulo de Casco	Baixo						1.13 Alto
Escore de Pernas e Patas	Baixo						0.64 Alto
Úbere Anterior	Fraço						2.57 Forte
Altura de Úbere	Baixo						2.22 Alto
Largura de Úbere	Estreito						1.77 Largo
Ligamento Central	Fraço						0.49 Forte
Profundidade de Úbere	Profundo						2.74 Raso
Colocação de Tetos Anteriores	Aberto						0.48 Fechado
Colocação de Tetos Posteriores	Aberto						0.46 Fechado
Comprimento de Teto	Curto						-1.03 Longo



TIA: HORSENS SSI-BR GMDY 4920-ET (VG-86)

Bem Estar - Zoetis Wellness Avaluation (08/24)

Vacas	DWP\$ 1316	WT\$ 244			
Mastite	104	55%C	Doença Resp. Vaca	103	44%C
Claudicação	105	50%C	Ovário Cístico	105	25%C
Aborto de Vaca	100	37%C	Germinação	106	51%C
Metrite	112	52%C	Cetose	104	45%C
Ret. Placenta	103	55%C	Febre do Leite	99	47%C
Desp. Abomaso	103	44%C			

Bezerros CW\$ -16

Doença Resp. Bez.	97	45%C	Diarréia Neonatal	102	47%C
Habitabilidade	96	51%C			

014H016393 ORGANIC

PINE-TREE ORGANIC-ET
TR TP TC TY TV TL TD TE
MASSEY X PURSUIT X ACHIEVER
Nascimento: 02/08/2021
Reg: HO840003147135994
Beta-Casein: **A2A2** Kappa-Casein: BB

Pai: OCD LEGACY MASSEY-ET
Mãe: PINE-TREE 7593 PURS 8418-ET
Avô: PINE-TREE-I PURSUIT
Avô: PINE-TREE ERA ACHIE 7593-ET
Bisavô: ABS ACHIEVER-ET
Bisavô: SANDY-VALLEY MORGAN ERA-ET



ORGANIC

PRODUÇÃO - CDCB-S (08/24)

Leite	632	82%R	0 Filhas 0 Rebanhos	
Gordura	80	0,21%		
Proteína	51	0,12%	Mérito Líquido	+\$1204
Vida Produtiva	9,5	77%C	Mérito Fluido	+\$1040
Livability	5,1	74%C	Mérito Queijo	+\$1232
Cél. Somáticas	2,54	80%C	Mérito Pastoreio	+\$1176
Mastite	4,6	74%C	HHP\$™	+\$1266
HCR	3,8	76%C	CCR	4,9
Tx. Prenhez Filhas	2,8	78%C	SCR	1,3

FACILIDADE DE PARTO - CDCB-S (08/24)

Facilidade de Parto do Touro	1,9	92%C	481 Obs
Facilidade de Parto das Filhas	1,1	70%C	0 Obs
Natimorto do Touro	5,4	86%C	481 Obs
Natimorto das Filhas	3,3	64%C	0 Obs

Prova de Tipo - CDCB-S/HA (08/24) GTPI 3036

TIPO 0,00 81%R UDC 0,70 P/P -0,36 0 F. 0 R.

		-2	-1	0	1	2	
Estatura	Baixo						-0.52 Alto
Força	Fraço						-1.20 Forte
Profundidade Corporal	Raso						-1.40 Profundo
Angulosidade	Grosseiro						-0.18 Anguloso
Largura de Garupa	Estreita						-0.43 Larga
Ângulo de Garupa	Invertida						0.45 Escorrida
Pernas Vista Lateral	Retas						0.84 Curva
Pernas Vista Posterior	Fechada						-1.00 Aberta
Ângulo de Casco	Baixo						-0.80 Alto
Escore de Pernas e Patas	Baixo						-0.23 Alto
Úbere Anterior	Fraço						0.95 Forte
Altura de Úbere	Baixo						0.41 Alto
Largura de Úbere	Estreito						-0.05 Largo
Ligamento Central	Fraço						-0.08 Forte
Profundidade de Úbere	Profundo						1.49 Raso
Colocação de Tetos Anteriores	Aberto						-0.17 Fechado
Colocação de Tetos Posteriores	Aberto						-0.27 Fechado
Comprimento de Teto	Curto						-0.12 Longo



BISAVÔ: SANDY-VALLEY MORGAN ERA-ET (GP-83)

Bem Estar - Zoetis Wellness Avaluation (08/24)

Vacas	DWP\$ 1399	WT\$ 231			
Mastite	103	56%C	Doença Resp. Vaca	103	45%C
Claudicação	106	51%C	Ovário Cístico	104	27%C
Aborto de Vaca	110	39%C	Germinação	104	55%C
Metrite	111	56%C	Cetose	100	49%C
Ret. Placenta	106	58%C	Febre do Leite	100	47%C
Desp. Abomaso	104	46%C			

Bezerros CW\$ 6

Doença Resp. Bez.	105	47%C	Diarréia Neonatal	95	66%C
Habitabilidade	105	52%C			



FRAMPTON

014H016082 FRAMPTON

OCD GAMEDAY FRAMPTON-ET
TR TP TC TY TV TL TD MW
GAMEDAY X TAHITI X DYNAMO
Nascimento: 21/04/2021
Reg: HO840003223868846
Beta-Casein: **A2A2** Kappa-Casein: AA

Pai: RMD-DOTTERER SSI GAMEDAY-ET
Mãe: OCD TAHITI FRANCES 93068-ET
Avô: DE-SU FRAZZ TAHITI 14104-ET
Avó: OCD DYNAMO FRANCES 42609-ET
Bisavô: MR RUBICON DYNAMO-ET
Bisavó: OCD PROFIT FRANCES 36810-ET

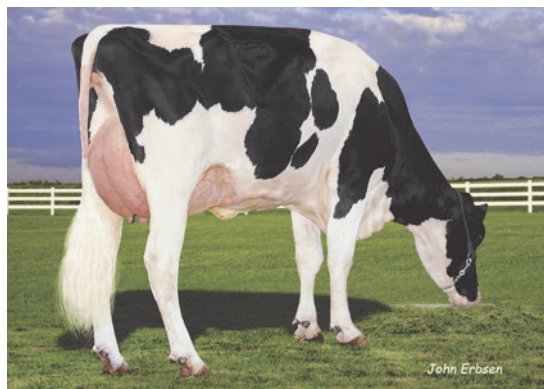

IRMÃ: WILRA GAMEDAY 2418-ET



IRMÃ: KINGS-RANSOM G DECKEDOUT-ET (VG-87)



PRODUÇÃO - CDCB-S (08/24)

Leite	1288	82%R	0 Filhas	0 Rebanhos	
Gordura	108	0,22%			
Proteína	54	0,05%	Mérito Líquido		+\$1087
Vida Produtiva	6,3	78%C	Mérito Fluido		+\$1001
Livability	2,4	73%C	Mérito Queijo		+\$1105
Cél. Somáticas	2,55	80%C	Mérito Pastoreio		+\$1026
Mastite	5,0	73%C	HHP\$™		+\$1227
HCR	3,1	76%C	CCR		1,1
Tx. Prenhez Filhas	-0,2	78%C	SCR		0,6

FACILIDADE DE PARTO - CDCB-S (08/24)

Facilidade de Parto do Touro	2,4	97%C	1713	Obs
Facilidade de Parto das Filhas	2,7	70%C	0	Obs
Natimorto do Touro	6,1	93%C	1481	Obs
Natimorto das Filhas	4,6	64%C	0	Obs

Prova de Tipo - CDCB-S/HA (08/24)

TIPO 1,49 82%R UDC 1,89 P/P -0,26 0 F. 0 R. GTPI 3092

		-2	-1	0	1	2	
Estatura	Baixo						0.98 Alto
Força	Fraco						0.09 Forte
Profundidade Corporal	Raso						-0.05 Profundo
Angulosidade	Grossoiro						1.13 Anguloso
Largura de Garupa	Estreita						1.12 Larga
Ângulo de Garupa	Invertida						-0.42 Escorrida
Pernas Vista Lateral	Reta						0.02 Curva
Pernas Vista Posterior	Fechada						-0.44 Aberta
Ângulo de Casco	Baixo						0.44 Alto
Escore de Pernas e Patas	Baixo						0.05 Alto
Úbere Anterior	Fraco						2.13 Forte
Altura de Úbere	Baixo						2.37 Alto
Largura de Úbere	Estreito						2.55 Largo
Ligamento Central	Fraco						0.80 Forte
Profundidade de Úbere	Profundo						1.68 Raso
Colocação de Tetos Anteriores	Aberto						1.24 Fechado
Colocação de Tetos Posteriores	Aberto						1.37 Fechado
Comprimento de Teto	Curto						-0.69 Longo

Bem Estar - Zoetis Wellness Avaluation (08/24)

Vacas	DWP\$ 1231	WT\$ 205
Mastite	105 56%C	Doença Resp. Vaca 98 47%C
Claudicação	104 52%C	Ovário Cístico 100 27%C
Aborto de Vaca	96 40%C	Germinação 92 55%C
Metrite	108 56%C	Cetose 100 50%C
Ret. Placenta	103 58%C	Febre do Leite 95 50%C
Desp. Abomaso	99 48%C	

Bezerros CW\$ 17

Doença Resp. Bez.	108 50%C	Diarréia Neonatal	102 76%C
Habilidade	98 54%C		



Escaneie para obter
uma lista de touros.



ROBOTPRO[®]



A progênie ideal para robôs

Use touros RobotPRO para criar a próxima geração de vacas lucrativas para o seu sistema de ordenha robotizado!



Voltado para fatores críticos de gerenciamento de robôs

Os touros são selecionados com ênfase em maximizar os quilos de leite, rendimento de gordura e proteína por minuto na ordenha robotizada.



Formulado com ênfase na saúde e bem-estar

Esperamos que as filhas tenham um bom desempenho com mínimos problemas de saúde e de doenças no período de transição. Os touros RobotPro tem baixas células somáticas (SCS) e alta resistência à mastite.



COLOCAÇÃO DOS TETOS TRASEIROS



COMPRIMENTO DOS TETOS

RobotPRO garante a correta colocação dos tetos traseiros e o comprimento dos tetos para seu sistema de ordenha robotizado.

014H016476 TOMBSTONE

S-S-I MNTVRDI TOMBSTONE-ET
TR TP TM TC TY TV TL TD TE
MONTEVERDI X MAXIMUS X SOPRANO
Nascimento: 22/02/2022
Reg: HO840003216600109
Beta-Casein: **A2A2** Kappa-Casein: BB

Pai: PROGENESIS MONTEVERDI
Mãe: S-S-I MAXIMUS 9821 1084-ET
Avô: RMD-DOTTERER SSI MAXIMUS-ET
Bisavô: S-S-I SOPRANO 8242 9821-ET
Bisavô: OCD MODEST SOPRANO 40332-ET
Bisavô: S-S-I FRAZZLD 10973 8242-ET

PRODUÇÃO - CDCB-S (08/24)

Leite	1272	81%R	0 Filhas 0 Rebanhos
Gordura	96	0,18%	
Proteína	63	0,09% Mérito Líquido	+\$1094
Vida Produtiva	6,3	76%C Mérito Fluido	+\$966
Livability	3,3	73%C Mérito Queijo	+\$1115
Cél. Somáticas	2,63	78%C Mérito Pastoreio	+\$1040
Mastite	4,5	71%C HHP\$™	+\$1231
HCR	2,3	75%C CCR	1,0
Tx. Prenhez Filhas	0,0	75%C SCR	-2,4

FACILIDADE DE PARTO - CDCB-S (08/24)

Facilidade de Parto do Touro	1,7	83%C	114 Obs
Facilidade de Parto das Filhas	1,8	71%C	0 Obs
Natimorto do Touro	5,1	75%C	112 Obs
Natimorto das Filhas	3,8	65%C	0 Obs

Prova de Tipo - CDCB-S/HA (08/24) GTPI 3052

TIPO 1,11	79%R	UDC 1,21	P/P 0,23	0 F.	0 R.
Estatura	Baixo				1.01 Alto
Força	Fraço				-0.86 Forte
Profundidade Corporal	Raso				-0.59 Profundo
Angulosidade	Grosseiro				1.17 Anguloso
Largura de Garupa	Estreita				0.05 Larga
Ângulo de Garupa	Invertida				2.52 Escorrida
Pernas Vista Lateral	Reta				-0.57 Curva
Pernas Vista Posterior	Fechada				-0.06 Aberta
Ângulo de Casco	Baixo				0.63 Alto
Escore de Pernas e Patas	Baixo				0.57 Alto
Úbere Anterior	Fraço				2.10 Forte
Altura de Úbere	Baixo				1.52 Alto
Largura de Úbere	Estreito				0.90 Largo
Ligamento Central	Fraço				-0.09 Forte
Profundidade de Úbere	Profundo				1.97 Raso
Colocação de Tetos Anteriores	Aberto				1.14 Fechado
Colocação de Tetos Posteriores	Aberto				0.62 Fechado
Comprimento de Teto	Curto				-1.38 Longo



TIA: LARS-ACRES MAXIMUS NEWLYNN (GP-80)

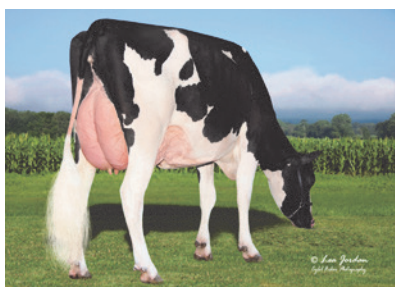

TIA: SYBERGY SSI MAXMUS PEARL-ET (GP-80)

Bem Estar - Zoetis Wellness Evaluation (08/24)

Vacas	DWP\$ 1237	WT\$ 158			
Mastite	105	50%C	Doença Resp. Vaca	92	39%C
Claudicação	100	46%C	Ovário Cístico	96	21%C
Aborto de Vaca	102	32%C	Germinação	107	48%C
Metrite	106	49%C	Cetose	106	41%C
Ret. Placenta	102	52%C	Febre do Leite	103	41%C
Desp. Abomaso	103	38%C			

Bezerros CW\$ -11

Doença Resp. Bez.	100	40%C	Diarréia Neonatal	105	43%C
Habilidade	92	45%C			

014H016072 DETROIT

OCD GAMEDAY DETROIT-ET
TR TP TC TY TV TL TD MW
GAMEDAY X OPTION X BANDARES
Nascimento: 30/03/2021
Reg: HO840003221358624
Beta-Casein: A1A2 Kappa-Casein: AA

Pai: RMD-DOTTERER SSI GAMEDAY-ET
Mãe: OCD OPTION DETROIT 47665-ET
Avô: OCD OPTION-ET
Bisavô: OCD BANDAR DETROIT 41328-ET
Bisavô: WA-DEL YODER BANDARES-ET
Bisavô: OCD DRACO DETROIT 4691-ET

PRODUÇÃO - CDCB-S (08/24)

Leite	883	82%R	0 Filhas 0 Rebanhos
Gordura	109	0,28%	
Proteína	51	0,09% Mérito Líquido	+\$1216
Vida Produtiva	6,4	78%C Mérito Fluido	+\$1088
Livability	1,8	73%C Mérito Queijo	+\$1238
Cél. Somáticas	2,58	80%C Mérito Pastoreio	+\$1213
Mastite	3,7	73%C HHP\$™	+\$1220
HCR	3,7	76%C CCR	2,5
Tx. Prenhez Filhas	0,9	78%C	

FACILIDADE DE PARTO - CDCB-S (08/24)

Facilidade de Parto do Touro	1,8	83%C	108 Obs
Facilidade de Parto das Filhas	2,1	70%C	0 Obs
Natimorto do Touro	6	74%C	108 Obs
Natimorto das Filhas	4,2	64%C	0 Obs

Prova de Tipo - CDCB-S/HA (08/24) GTPI 3183

TIPO 1,41	81%R	UDC 2,45	P/P 0,23	0 F.	0 R.
Estatura	Baixo				-0.82 Alto
Força	Fraço				-1.05 Forte
Profundidade Corporal	Raso				-1.20 Profundo
Angulosidade	Grosseiro				0.67 Anguloso
Largura de Garupa	Estreita				0.83 Larga
Ângulo de Garupa	Invertida				-0.49 Escorrida
Pernas Vista Lateral	Reta				-0.55 Curva
Pernas Vista Posterior	Fechada				-0.19 Aberta
Ângulo de Casco	Baixo				0.26 Alto
Escore de Pernas e Patas	Baixo				0.11 Alto
Úbere Anterior	Fraço				2.20 Forte
Altura de Úbere	Baixo				3.13 Alto
Largura de Úbere	Estreito				2.97 Largo
Ligamento Central	Fraço				0.88 Forte
Profundidade de Úbere	Profundo				1.24 Raso
Colocação de Tetos Anteriores	Aberto				1.81 Fechado
Colocação de Tetos Posteriores	Aberto				1.70 Fechado
Comprimento de Teto	Curto				-2.04 Longo

Bem Estar - Zoetis Wellness Evaluation (08/24)

Vacas	DWP\$ 1274	WT\$ 148			
Mastite	100	57%C	Doença Resp. Vaca	94	47%C
Claudicação	108	53%C	Ovário Cístico	96	28%C
Aborto de Vaca	94	39%C	Germinação		
Metrite	106	56%C	Cetose	99	50%C
Ret. Placenta	103	59%C	Febre do Leite	98	50%C
Desp. Abomaso	102	48%C			

Bezerros CW\$ 9

Doença Resp. Bez.	102	48%C	Diarréia Neonatal	102	75%C
Habilidade	100	52%C			



DETROIT



BISAVÓ: OCD DRACO DETROIT 4691-ET (EX-91)

014H016345 HAYWARD

S-S-I WHEELHOUSE HAYWARD-ET
TR TP TM TC TY TV TL TD MW
WHEELHOUSE X BIG AL X RESOLVE
Nascimento: 11/12/2021
Reg: HO840003241466710
Beta-Casein: A1A2 Kappa-Casein: BB

Pai: PEAK WHEELHOUSE-ET
Mãe: PLAIN-KNOLL BIG AL 2880
Avô: A-S-CANNON FRZZLD BIG AL-ET
Avô: PLAIN-KNOLL RESOLVE 1893-ET
Bisavô: BLUMENFELD JEDI RESOLVE-ET
Bisavô: PLAIN-KNOLL JOSUPER 794-ET



HAYWARD

PRODUÇÃO - CDCB-S (08/24)			
Leite	1170	82%R	0 Filhas 0 Rebanhos
Gordura	94	0,18%	
Proteína	58	0,08% Mérito Líquido	+\$1127
Vida Produtiva	7,6	77%C Mérito Fluido	+\$1004
Livability	3,6	72%C Mérito Queijo	+\$1151
Cél. Somáticas	2,49	79%C Mérito Pastoreio	+\$1029
Mastite	4,6	72%C HHP TM	+\$1215
HCR	3,6	76%C CCR	0,9
Tx. Prenhez Filhas	-0,8	77%C SCR	0,9

FACILIDADE DE PARTO - CDCB-S (08/24)			
Facilidade de Parto do Touro	1,4	84%C	123 Obs
Facilidade de Parto das Filhas	1,6	70%C	0 Obs
Natimorto do Touro	5,7	76%C	114 Obs
Natimorto das Filhas	4,3	64%C	0 Obs

Prova de Tipo - CDCB-S/HA (08/24)		GTPI 3026	
TIPO	0,71	81%R	UDC 1,33 P/P -0,51
		0 F. 0 R.	
Estatura	Baixo	-2	0,39 Alto
Força	Fraço	-1	-0,12 Forte
Profundidade Corporal	Raso	0	-0,30 Profundo
Angulosidade	Grosseiro	1	0,61 Anguloso
Largura de Garupa	Estreita	2	1,31 Larga
Ângulo de Garupa	Invertida		0,74 Escorrida
Pernas Vista Lateral	Reta		-0,28 Curva
Pernas Vista Posterior	Fechada		-0,54 Aberta
Ângulo de Casco	Baixo		0,03 Alto
Escore de Pernas e Patas	Baixo		-0,37 Alto
Úbere Anterior	Fraço		1,57 Forte
Altura de Úbere	Baixo		1,42 Alto
Largura de Úbere	Estreito		1,79 Largo
Ligamento Central	Fraço		0,27 Forte
Profundidade de Úbere	Profundo		1,42 Raso
Colocação de Tetos Anteriores	Aberto		1,02 Fechado
Colocação de Tetos Posteriores	Aberto		0,83 Fechado
Comprimento de Teto	Curto		-1,42 Longo

Bem Estar - Zoetis Wellness Avaluation (08/24)			
Vacas	DWP\$ 1226	WT\$ 196	
Mastite	104	56%C	Doença Resp. Vaca 99 45%C
Claudicação	103	51%C	Ovário Cístico 105 27%C
Aborto de Vaca	98	38%C	Germinação 106 55%C
Metrite	108	55%C	Cetose 103 49%C
Ret. Placenta	103	58%C	Febre do Leite 100 48%C
Desp. Abomaso	105	46%C	
Bezerros CW\$ -33			
Doença Resp. Bez.	94	49%C	Diarréia Neonatal 97 50%C
Habilidade	99	54%C	



MÃE: PLAIN-KNOLL BIG AL 2880 (GP-82)

014H016413 FREDY

MELARRY GAMEDAY FREDY-ET
TR TP TC TY TV TL TD TE
GAMEDAY X NUGENT X FRAZZLED
Nascimento: 06/09/2021
Reg: HO840003234744563
Beta-Casein: A2A2 Kappa-Casein: AB

Pai: RMD-DOTTERER SSI GAMEDAY-ET
Mãe: MELARRY NUGENT FROSTY-ET
Avô: S-S-I OUTSIDERS NUGENT-ET
Avô: MELARRY FRAZZLD FANDANGO-ET
Bisavô: MELARRY JOSUPER FRAZZLED-ET
Bisavô: MELARRY BALISTO FARRAH-ET



FREDY

PRODUÇÃO - CDCB-S (08/24)			
Leite	1330	82%R	0 Filhas 0 Rebanhos
Gordura	111	0,22%	
Proteína	64	0,08% Mérito Líquido	+\$1135
Vida Produtiva	6,7	78%C Mérito Fluido	+\$1009
Livability	0,7	73%C Mérito Queijo	+\$1157
Cél. Somáticas	2,59	79%C Mérito Pastoreio	+\$1043
Mastite	3,9	73%C HHP TM	+\$1213
HCR	3,1	76%C CCR	0,2
Tx. Prenhez Filhas	-1,4	78%C SCR	1,1

FACILIDADE DE PARTO - CDCB-S (08/24)			
Facilidade de Parto do Touro	1,9	88%C	250 Obs
Facilidade de Parto das Filhas	2,3	70%C	0 Obs
Natimorto do Touro	6,1	80%C	224 Obs
Natimorto das Filhas	3,8	64%C	0 Obs

Prova de Tipo - CDCB-S/HA (08/24)		GTPI 3168	
TIPO	2,08	81%R	UDC 2,37 P/P 0,16
		0 F. 0 R.	
Estatura	Baixo	-2	0,86 Alto
Força	Fraço	-1	0,35 Forte
Profundidade Corporal	Raso	0	0,38 Profundo
Angulosidade	Grosseiro	1	1,46 Anguloso
Largura de Garupa	Estreita	2	1,48 Larga
Ângulo de Garupa	Invertida		-0,03 Escorrida
Pernas Vista Lateral	Reta		-0,01 Curva
Pernas Vista Posterior	Fechada		-0,49 Aberta
Ângulo de Casco	Baixo		0,72 Alto
Escore de Pernas e Patas	Baixo		0,53 Alto
Úbere Anterior	Fraço		2,55 Forte
Altura de Úbere	Baixo		3,20 Alto
Largura de Úbere	Estreito		3,42 Largo
Ligamento Central	Fraço		1,33 Forte
Profundidade de Úbere	Profundo		1,38 Raso
Colocação de Tetos Anteriores	Aberto		1,42 Fechado
Colocação de Tetos Posteriores	Aberto		1,65 Fechado
Comprimento de Teto	Curto		-1,01 Longo

Bem Estar - Zoetis Wellness Avaluation (08/24)			
Vacas	DWP\$ 1356	WT\$ 182	
Mastite	106	56%C	Doença Resp. Vaca 96 47%C
Claudicação	101	52%C	Ovário Cístico 97 27%C
Aborto de Vaca	108	38%C	Germinação 107 55%C
Metrite	107	56%C	Cetose 97 50%C
Ret. Placenta	106	58%C	Febre do Leite 102 48%C
Desp. Abomaso	98	48%C	
Bezerros CW\$ 14			
Doença Resp. Bez.	104	49%C	Diarréia Neonatal 102 49%C
Habilidade	100	53%C	

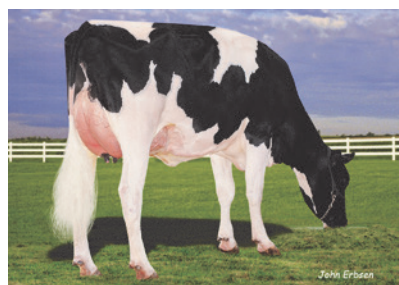

IRMÃ: WILRA GAMEDAY 2731-ET

014H016296 ARLEN

PINE-TREE GAMEDAY ARLEN-ET
TR TP TC TY TV TL TD TE
GAMEDAY X MARIUS X HELIX
Nascimento: 21/05/2021
Reg: HO840003231545281
Beta-Casein: **A2A2** Kappa-Casein: AB

Pai: RMD-DOTTERER SSI GAMEDAY-ET
Mãe: WESTCOAST MARIUS ANNA 7479
Avô: PROGENESIS MARIUS
Avô: PEAK ANNA HELIX 80323-ET
Bisavô: AOT SILVER HELIX-ET
Bisavô: COYNE-FARMS YODER ANNA-ET

PRODUÇÃO - CDCB-S (08/24)

Leite	1083	82%R	0 Filhas 0 Rebanhos
Gordura	140	0,37%	
Proteína	64	0,11%	Mérito Líquido +\$1117
Vida Produtiva	4,0	78%C	Mérito Fluido +\$960
Livability	-0,3	73%C	Mérito Queijo +\$1142
Cél. Somáticas	2,67	79%C	Mérito Pastoreio +\$1071
Mastite	1,7	73%C	HHP\$™ +\$1200
HCR	0,9	76%C	CCR -0,4
Tx. Prenhez Filhas	-1,8	78%C	

FACILIDADE DE PARTO - CDCB-S (08/24)

Facilidade de Parto do Touro	2,7	87%C	212 Obs
Facilidade de Parto das Filhas	3,1	70%C	0 Obs
Natimorto do Touro	6,6	81%C	212 Obs
Natimorto das Filhas	5,2	64%C	0 Obs

Prova de Tipo - CDCB-S/HA (08/24) GTPI 3099

TIPO	0,97	81%R	UDC	1,62	P/P	-0,10	0 F.	0 R.
Estatura	Baixo							0,02 Alto
Força	Fraço							-0,43 Forte
Profundidade Corporal	Raso							-0,36 Profundo
Angulosidade	Grosseiro							0,96 Anguloso
Largura de Garupa	Estreita							0,33 Larga
Ângulo de Garupa	Invertida							-0,92 Escorrida
Pernas Vista Lateral	Retas							0,31 Curva
Pernas Vista Posterior	Fechada							-0,77 Aberta
Ângulo de Casco	Baixo							0,28 Alto
Escore de Pernas e Patas	Baixo							0,09 Alto
Úbere Anterior	Fraço							1,75 Forte
Altura de Úbere	Baixo							1,91 Alto
Largura de Úbere	Estreito							2,10 Largo
Ligamento Central	Fraço							0,53 Forte
Profundidade de Úbere	Profundo							0,90 Raso
Colocação de Tetos Anteriores	Aberto							1,17 Fechado
Colocação de Tetos Posteriores	Aberto							1,07 Fechado
Comprimento de Teto	Curto							-0,61 Longo

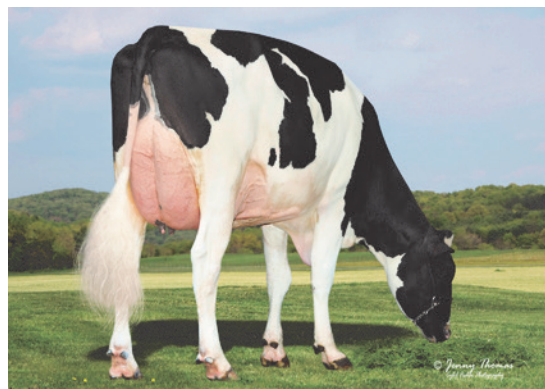

AVÔ PAT: PINE-TREE SSI 9839 3412-ET (GP-83)

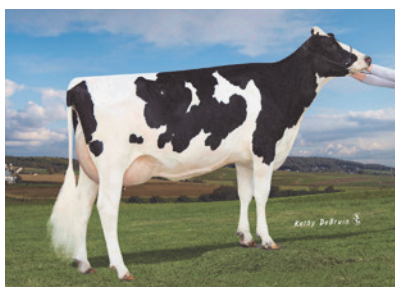

BISAVÔ PAT: ENDCO YODER L7933 9839-ET (VG-86)

Bem Estar - Zoetis Wellness Evaluation (08/24)

Vacas	DWP\$	1268	WT\$	89
Mastite	99	57%C	Doença Resp. Vaca	100 47%C
Claudicação	103	52%C	Ovário Cístico	99 28%C
Aborto de Vaca	95	39%C	Germinação	105 55%C
Metrite	109	56%C	Cetose	106 50%C
Ret. Placenta	100	58%C	Febre do Leite	98 50%C
Desp. Abomaso	98	48%C		

Bezerros CW\$ 17

Doença Resp. Bez.	102	49%C	Diarréia Neonatal	104 51%C
Habilidade	100	53%C		

014H016255 PLAYMAKER

PEN-COL GAME PLAYMAKER-ET
TR TP TC TY TV TL TD TE
GAMEDAY X LEGACY X MODESTY
Nascimento: 24/05/2021
Reg: HO840003227859363
Beta-Casein: **A2A2** Kappa-Casein: AB

Pai: RMD-DOTTERER SSI GAMEDAY-ET
Mãe: PEN-COL LEGACY JANE-ET
Avô: PINE-TREE CW LEGACY-ET
Avô: PEN-COL MODESTY JEWEL-ET
Bisavô: BACON-HILL PETY MODESTY-ET
Bisavô: PEN-COL DELTA JUNO-ET

PRODUÇÃO - CDCB-S (08/24)

Leite	1422	82%R	0 Filhas 0 Rebanhos
Gordura	96	0,15%	
Proteína	67	0,08%	Mérito Líquido +\$1225
Vida Produtiva	7,6	77%C	Mérito Fluido +\$1098
Livability	2,9	73%C	Mérito Queijo +\$1247
Cél. Somáticas	2,59	79%C	Mérito Pastoreio +\$1177
Mastite	3,3	74%C	HHP\$™ +\$1187
HCR	3,1	76%C	CCR 2,3
Tx. Prenhez Filhas	0,2	78%C	SCR -0,6

FACILIDADE DE PARTO - CDCB-S (08/24)

Facilidade de Parto do Touro	2,3	88%C	239 Obs
Facilidade de Parto das Filhas	3,3	70%C	0 Obs
Natimorto do Touro	6,1	81%C	233 Obs
Natimorto das Filhas	4,6	64%C	0 Obs

Prova de Tipo - CDCB-S/HA (08/24) GTPI 3106

TIPO	0,69	81%R	UDC	1,57	P/P	-0,41	0 F.	0 R.
Estatura	Baixo							-0,48 Alto
Força	Fraço							-1,40 Forte
Profundidade Corporal	Raso							-1,06 Profundo
Angulosidade	Grosseiro							1,56 Anguloso
Largura de Garupa	Estreita							-0,13 Larga
Ângulo de Garupa	Invertida							-0,76 Escorrida
Pernas Vista Lateral	Retas							0,84 Curva
Pernas Vista Posterior	Fechada							-1,08 Aberta
Ângulo de Casco	Baixo							-0,51 Alto
Escore de Pernas e Patas	Baixo							-0,28 Alto
Úbere Anterior	Fraço							1,28 Forte
Altura de Úbere	Baixo							2,18 Alto
Largura de Úbere	Estreito							2,35 Largo
Ligamento Central	Fraço							0,48 Forte
Profundidade de Úbere	Profundo							0,34 Raso
Colocação de Tetos Anteriores	Aberto							1,19 Fechado
Colocação de Tetos Posteriores	Aberto							1,17 Fechado
Comprimento de Teto	Curto							-1,57 Longo



PLAYMAKER



MÃE: PEN-COL LEGACY JANE-ET (VG-87)

Bem Estar - Zoetis Wellness Evaluation (08/24)

Vacas	DWP\$	1262	WT\$	39
Mastite	98	57%C	Doença Resp. Vaca	101 47%C
Claudicação	100	52%C	Ovário Cístico	107 29%C
Aborto de Vaca	101	40%C	Germinação	104 55%C
Metrite	108	56%C	Cetose	101 50%C
Ret. Placenta	102	58%C	Febre do Leite	94 51%C
Desp. Abomaso	101	48%C		

Bezerros CW\$ 10

Doença Resp. Bez.	103	49%C	Diarréia Neonatal	105 52%C
Habilidade	96	53%C		



Avó: Wilra Lionel 1913-ET (GP-83)

014H016845 ENNEGRAM

WILRA S-S-I MAG ENNEGRAM-ET
TR TP TM TC TL TD TE
MAGNUM X GAMEDAY X LIONEL
Nascimento: 18/10/2022
Reg: HO840003252556834
Beta-Casein: **A2A2** Kappa-Casein: AB

Pai: OCD ALPHABET MAGNUM-ET
Mãe: WILRA SSI GAMEDAY 2250-ET
Avô: RMD-DOTTERER SSI GAMEDAY-ET
Bisavô: WILRA LIONEL 1913-ET
Bisavô: MR T-SPRUCE FRAZZ LIONEL-ET
Bisavô: WILRA ACHIEVER 1447-ET



TIA: LADYS-MANOR GDAY B OHEMI-ET (VG-85)



TIA: KINGS-RANSOM G DECKEDOUT-ET (VG-87)

PRODUÇÃO - CDCB-S (08/24)

Leite	1632	79%R	0 Filhas 0 Rebanhos
Gordura	117	0,20%	
Proteína	71	0,07%	Mérito Líquido +\$1097
Vida Produtiva	5,2	75%C	Mérito Fluido +\$986
Livability	-0,3	72%C	Mérito Queijo +\$1114
Cél. Somáticas	2,76	75%C	Mérito Pastoreio +\$1059
Mastite	1,9	71%C	HHP\$™ +\$1177
HCR	1,8	75%C	CCR 1,2
Tx. Prenhez Filhas	-0,3	75%C	

FACILIDADE DE PARTO - CDCB-S (08/24)

Facilidade de Parto do Touro	1,8	63%C	0 Obs
Facilidade de Parto das Filhas	2,3	59%C	0 Obs
Natimorto do Touro	5,4	61%C	0 Obs
Natimorto das Filhas	3,9	58%C	0 Obs

Prova de Tipo - CDCB-S/HA (08/24) GTPI 3110

TIPO	1,25	78%R	UDC	1,55	P/P	-0,09	0 F.	0 R.
Estatura	Baixo							1.02 Alto
Força	Fraço							-0.27 Forte
Profundidade Corporal	Raso							-1.16 Profundo
Angulosidade	Grosseiro							1.37 Anguloso
Largura de Garupa	Estreita							0.71 Larga
Ângulo de Garupa	Invertida							-0.20 Escorrida
Pernas Vista Lateral	Reta							-0.01 Curva
Pernas Vista Posterior	Fechada							-0.47 Aberta
Ângulo de Casco	Baixo							0.42 Alto
Escore de Pernas e Patas	Baixo							0.28 Alto
Úbere Anterior	Fraço							1.82 Forte
Altura de Úbere	Baixo							2.31 Alto
Largura de Úbere	Estreito							2.06 Largo
Ligamento Central	Fraço							0.08 Forte
Profundidade de Úbere	Profundo							1.49 Raso
Colocação de Tetos Anteriores	Aberto							0.80 Fechado
Colocação de Tetos Posteriores	Aberto							0.75 Fechado
Comprimento de Teto	Curto							-0.94 Longo

Bem Estar - Zoetis Wellness Avaluation (08/24)

Vacas	DWP\$	1156	WT\$	42
Mastite	99	55%C	Doença Resp. Vaca	100 44%C
Claudicação	101	50%C	Ovário Cístico	101 26%C
Aborto de Vaca	95	37%C	Germinação	102 51%C
Metrite	106	52%C	Cetose	99 45%C
Ret. Placenta	97	55%C	Febre do Leite	101 46%C
Desp. Abomaso	100	43%C		

Bezerros CW\$ 18

Doença Resp. Bez.	100	46%C	Diarréia Neonatal	102 47%C
Habitabilidade	104	51%C		





014H016391
EASTON

PINE-TREE EASTON-ET
TR TP TC TY TV TL TD TE
OUTCOME X PURSUIT X ACHIEVER
Nascimento: 14/08/2021
Reg: HO840003147135998
Beta-Casein: **A2A2** Kappa-Casein: BB

Pai: LADYS-MANOR OUTCOME-ET
Mãe: PINE-TREE 7593 PURS 8418-ET
Avô: PINE-TREE-I PURSUIT
Avó: PINE-TREE ERA ACHIE 7593-ET
Bisavô: ABS ACHIEVER-ET
Bisavó: SANDY-VALLEY MORGAN ERA-ET



BISAVÓ: SANDY-VALLEY MORGAN ERA-ET (GP-83)



BISAVÓ: PINE-TREE 9882 PROF 7019-ET (VG-86)



PRODUÇÃO - CDCB-S (08/24)

Leite	1688	82%R	0 Filhas 0 Rebanhos
Gordura	99	0,13%	
Proteína	69	0,06%	Mérito Líquido +\$1175
Vida Produtiva	6,0	77%C	Mérito Fluido +\$1080
Livability	0,8	72%C	Mérito Queijo +\$1191
Cél. Somáticas	2,72	79%C	Mérito Pastoreio +\$1143
Mastite	2,6	72%C	HHP\$™ +\$1176
HCR	2,4	75%C	CCR 0,5
Tx. Prenhez Filhas	-0,2	77%C	SCR -0,9

FACILIDADE DE PARTO - CDCB-S (08/24)

Facilidade de Parto do Touro	2,0	97%C	2016 Obs
Facilidade de Parto das Filhas	1,7	70%C	0 Obs
Natimorto do Touro	6,3	95%C	2009 Obs
Natimorto das Filhas	4,4	65%C	0 Obs

Prova de Tipo - CDCB-S/HA (08/24) GTPI 3119

TIPO	1,46	81%R	UDC	1,77	P/P	0,52	0 F.	0 R.
Estatura	Baixo							-0,20 Alto
Força	Fraço							-0,82 Forte
Profundidade Corporal	Raso							-0,34 Profundo
Angulosidade	Grosseiro							1,82 Anguloso
Largura de Garupa	Estreita							0,77 Larga
Ângulo de Garupa	Invertida							-1,02 Escorrida
Pernas Vista Lateral	Retas							1,11 Curvas
Pernas Vista Posterior	Fechada							0,21 Aberta
Ângulo de Casco	Baixo							-0,16 Alto
Escore de Pernas e Patas	Baixo							0,59 Alto
Úbere Anterior	Fraço							1,70 Forte
Altura de Úbere	Baixo							2,22 Alto
Largura de Úbere	Estreito							2,01 Largo
Ligamento Central	Fraço							0,88 Forte
Profundidade de Úbere	Profundo							0,91 Raso
Colocação de Tetos Anteriores	Aberto							1,21 Fechado
Colocação de Tetos Posteriores	Aberto							1,23 Fechado
Comprimento de Teto	Curto							-0,40 Longo

Bem Estar - Zoetis Wellness Avaluation (08/24)

Vacas	DWP\$	1073	WT\$	-149
Mastite	89	59%C	Doença Resp. Vaca	94 48%C
Claudicação	98	54%C	Ovário Cístico	100 30%C
Aborto de Vaca	102	41%C	Germinação	105 55%C
Metríte	111	56%C	Cetose	97 48%C
Ret. Placenta	104	59%C	Febre do Leite	98 49%C
Desp. Abomaso	99	47%C		

Bezerros CW\$ 22

Doença Resp. Bez.	108	45%C	Diarréia Neonatal	104 80%C
Habitabilidade	97	51%C		



Accelera – produto genômico da Accelerated Genetics do Brasil.

Accelera é um teste de análise genômica que visa atender à crescente velocidade do mercado de melhoramento genético na identificação de animais superiores com rapidez e eficiência. Utilizando a base de dados do CDCB, seus resultados podem ser comparados com outros testes de mesma base e estará disponível comercialmente nas versões:

Accelera +50 – 50 características avaliadas + A2

Accelera 15 – 15 características avaliadas

Perfil do cliente

O **Accelera** foi desenvolvido para clientes engajados com seu processo de melhoramento genético e que buscam:

- Identificar os melhores indivíduos para reposição do rebanho, intensificando sua pressão de seleção com maior assertividade.
- Identificar animais geneticamente superiores para programas de TE/FIV.
- Produtores que buscam descobrir a fundo o potencial genético do seu rebanho.

Como funciona

Após seleção dos animais a serem genotipados, retira-se uma amostra do pelo da cauda do animal e deposita-se em um cartão coletor devidamente identificado, além disso, é necessário o preenchimento de uma planilha com informações completas.

Estratégias de uso

Além de ser uma ferramenta de análise genômica, o **Accelera** é uma estratégia de acesso a genética diferenciada, estreitando ainda mais o elo com o produtor através da indicação de acasalamentos mais específicos, aumentando assim a rentabilidade das propriedades e a utilização de nossos produtos diferenciados dentro dos rebanhos avaliados.

Mais informações com um Consultor Genético da Accelerated Genetics.

014H015890 STYRIAN



LARS-ACRES SSI C STYRIAN-ET
TR TP TC TY TV TL TD TE
CONWAY X LEGACY X JAGGER
Nascimento: 12/02/2021
Reg: HO840003219743046
Beta-Casein: A1A2 Kappa-Casein: BB

Pai: SANDY-VALLEY R CONWAY-ET
Mãe: LARS-ACRES SSI 22899-ET
Avô: PINE-TREE CW LEGACY-ET
Avó: S-S-I LA JAGGER 20517-ET
Bisavô: PROGENESIS JAGGER 336
Bisavó: EILDON-TWEED RUB CHATEAU 1

PRODUÇÃO - CDCB-S (08/24)

Leite	645	82%R	0 Filhas 0 Rebanhos	
Gordura	131	0,41%		
Proteína	65	0,17%	Mérito Líquido	+\$1085
Vida Produtiva	4,4	78%C	Mérito Fluido	+\$866
Livability	0,3	74%C	Mérito Queijo	+\$1115
Cél. Somáticas	2,82	79%C	Mérito Pastoreio	+\$1032
Mastite	2,7	74%C	HHP\$™	+\$1187
HCR	0,1	76%C	CCR	0,6
Tx. Prenhez Filhas	-1,6	78%C	SCR	0,8

FACILIDADE DE PARTO - CDCB-S (08/24)

Facilidade de Parto do Touro	2,5	89%C	300 Obs
Facilidade de Parto das Filhas	2,4	70%C	0 Obs
Natimorto do Touro	6,1	83%C	298 Obs
Natimorto das Filhas	5,3	64%C	0 Obs

Prova de Tipo - CDCB-S/HA (08/24) GTPI 3106

TIPO 1,59 81%R UDC 1,62 P/P 0,24 0 F. 0 R.

		-2	-1	0	1	2		
Estatura	Baixo	[Barra]					1.50	Alto
Força	Fraco	[Barra]					-0.04	Forte
Profundidade Corporal	Raso	[Barra]					0.18	Profundo
Angulosidade	Grosseiro	[Barra]					1.47	Anguloso
Largura de Garupa	Estreita	[Barra]					0.73	Larga
Ângulo de Garupa	Invertida	[Barra]					1.54	Escorrida
Pernas Vista Lateral	Reta	[Barra]					0.13	Curva
Pernas Vista Posterior	Fechada	[Barra]					0.35	Aberta
Ângulo de Casco	Baixo	[Barra]					0.61	Alto
Escore de Pernas e Patas	Baixo	[Barra]					0.59	Alto
Úbere Anterior	Fraco	[Barra]					2.30	Forte
Altura de Úbere	Baixo	[Barra]					1.99	Alto
Largura de Úbere	Estreito	[Barra]					1.69	Largo
Ligamento Central	Fraco	[Barra]					1.15	Forte
Profundidade de Úbere	Profundo	[Barra]					1.99	Raso
Colocação de Tetos Anteriores	Aberto	[Barra]					1.56	Fechado
Colocação de Tetos Posteriores	Aberto	[Barra]					1.55	Fechado
Comprimento de Teto	Curto	[Barra]					-0.86	Longo



STYRIAN



MÃE: LARS-ACRES SSI 22899-ET (VG-87)

Bem Estar - Zoetis Wellness Evaluation (08/24)

Vacas	DWP\$ 1052	WT\$ -22		
Mastite	99	62%C	Doença Resp. Vaca	90 54%C
Claudicação	98	59%C	Ovário Cístico	97 34%C
Aborto de Vaca	92	47%C	Germinação	104 59%C
Metrite	104	60%C	Cetose	97 55%C
Ret. Placenta	101	62%C	Febre do Leite	103 54%C
Desp. Abomaso	95	54%C		

Bezerros CW\$ -15

Doença Resp. Bez.	100	53%C	Diarréia Neonatal	109 57%C
Habilidade	86	57%C		

014H016630 BRANHAM



S-S-I OVERDO BRANHAM-ET
TR TP TM TC TY TV TL TD TE
OVERDO X GRANADA X MATTERS
Nascimento: 05/07/2022
Reg: HO840003252556475
Beta-Casein: A1A2 Kappa-Casein: BB

Pai: LADYS-MANOR HGHLY OVERDO-ET
Mãe: S-S-I GRANADA 1230 1690-ET
Avô: T-SPRUCE NUGNT GRANADA-ET
Avó: SEAGULL-BAY AN ALEXANDRA-ET
Bisavô: TRIPLECROWN JW MATTERS-ET
Bisavó: NO-FLA STOIC ANNE 40873-ET

PRODUÇÃO - CDCB-S (08/24)

Leite	1463	80%R	0 Filhas 0 Rebanhos	
Gordura	112	0,21%		
Proteína	55	0,03%	Mérito Líquido	+\$1173
Vida Produtiva	6,5	75%C	Mérito Fluido	+\$1109
Livability	1,8	72%C	Mérito Queijo	+\$1188
Cél. Somáticas	2,60	76%C	Mérito Pastoreio	+\$1136
Mastite	4,6	71%C	HHP\$™	+\$1172
HCR	1,0	73%C	CCR	1,0
Tx. Prenhez Filhas	0,3	75%C		

FACILIDADE DE PARTO - CDCB-S (08/24)

Facilidade de Parto do Touro	1,7	71%C	8 Obs
Facilidade de Parto das Filhas	2,1	71%C	0 Obs
Natimorto do Touro	6	64%C	8 Obs
Natimorto das Filhas	4,8	65%C	0 Obs

Prova de Tipo - CDCB-S/HA (08/24) GTPI 3134

TIPO 1,47 78%R UDC 2,07 P/P 0,45 0 F. 0 R.

		-2	-1	0	1	2		
Estatura	Baixo	[Barra]					-0.26	Alto
Força	Fraco	[Barra]					-0.43	Forte
Profundidade Corporal	Raso	[Barra]					-0.09	Profundo
Angulosidade	Grosseiro	[Barra]					1.98	Anguloso
Largura de Garupa	Estreita	[Barra]					1.24	Larga
Ângulo de Garupa	Invertida	[Barra]					-0.55	Escorrida
Pernas Vista Lateral	Reta	[Barra]					0.80	Curva
Pernas Vista Posterior	Fechada	[Barra]					0.07	Aberta
Ângulo de Casco	Baixo	[Barra]					0.15	Alto
Escore de Pernas e Patas	Baixo	[Barra]					0.48	Alto
Úbere Anterior	Fraco	[Barra]					1.99	Forte
Altura de Úbere	Baixo	[Barra]					2.34	Alto
Largura de Úbere	Estreito	[Barra]					2.84	Largo
Ligamento Central	Fraco	[Barra]					1.51	Forte
Profundidade de Úbere	Profundo	[Barra]					0.68	Raso
Colocação de Tetos Anteriores	Aberto	[Barra]					2.10	Fechado
Colocação de Tetos Posteriores	Aberto	[Barra]					2.31	Fechado
Comprimento de Teto	Curto	[Barra]					-0.84	Longo



BRANHAM



AVÓ: SEAGULL-BAY AN ALEXANDRA-ET (VG-88)

Bem Estar - Zoetis Wellness Evaluation (08/24)

Vacas	DWP\$ 1315	WT\$ 179		
Mastite	105	52%C	Doença Resp. Vaca	99 40%C
Claudicação	104	52%C	Ovário Cístico	104 21%C
Aborto de Vaca	97	33%C	Germinação	104 48%C
Metrite	102	49%C	Cetose	97 41%C
Ret. Placenta	101	52%C	Febre do Leite	96 41%C
Desp. Abomaso	104	39%C		

Bezerros CW\$ -3

Doença Resp. Bez.	100	41%C	Diarréia Neonatal	100 43%C
Habilidade	100	46%C		

014H015962 LEGO

PENN-ENGLAND LEGO-ET
TR TP TC TY TV TL TD TE
TOP DOG X RIVETING X OUTSIDERS
Nascimento: 31/01/2021
Reg: HO840003218109838
Beta-Casein: **A2A2** Kappa-Casein: AA

Pai: BOMAZ TOP DOG-ET
Mãe: PENN-ENGLAND LEHIGH16158-ET
Avô: S-S-I BG FRZZLD RIVETING-ET
Avô: PENN-ENGLAND LEHIGH 13897
Bisavô: HURTGLENLEA YDR OUTSIDERS-ET
Bisavô: PENN-ENGLAND LEHI 11856-ET



LEGO

PRODUÇÃO - CDCB-S (08/24)

Leite	1130	82%R	0 Filhas 0 Rebanhos	
Gordura	102	0,22%		
Proteína	55	0,07% Mérito Líquido		+\$1075
Vida Produtiva	6,3	78%C Mérito Fluido		+\$964
Livability	3,5	74%C Mérito Queijo		+\$1095
Cél. Somáticas	2,60	80%C Mérito Pastoreiro		+\$985
Mastite	4,0	74%C HHP\$™		+\$1162
HCR	1,6	76%C CCR		-0,8
Tx. Prenhez Filhas	-1,1	78%C		

FACILIDADE DE PARTO - CDCB-S (08/24)

Facilidade de Parto do Touro	1,8	83%C	120 Obs
Facilidade de Parto das Filhas	2,1	70%C	0 Obs
Natimorto do Touro	5,7	76%C	120 Obs
Natimorto das Filhas	4,2	65%C	0 Obs

Prova de Tipo - CDCB-S/HA (08/24) GTPI 2991

TIPO	0,71	81%R	UDC 1,25	P/P 0,56	0 F. 0 R.
------	------	------	----------	----------	-----------

		-2	-1	0	1	2	
Estatura	Baixo						-0,27 Alto
Força	Fraco						-0,37 Forte
Profundidade Corporal	Raso						-1,04 Profundo
Angulosidade	Grosseiro						-0,51 Anguloso
Largura de Garupa	Estreita						-0,05 Larga
Ângulo de Garupa	Invertida						-0,01 Escorrida
Pernas Vista Lateral	Reta						-0,94 Curva
Pernas Vista Posterior	Fechada						0,85 Aberta
Ângulo de Casco	Baixo						1,01 Alto
Escore de Pernas e Patas	Baixo						0,34 Alto
Úbere Anterior	Fraco						1,26 Forte
Altura de Úbere	Baixo						1,68 Alto
Largura de Úbere	Estreito						1,15 Largo
Ligamento Central	Fraco						0,05 Forte
Profundidade de Úbere	Profundo						1,03 Raso
Coloção de Tetos Anteriores	Aberto						0,51 Fechado
Coloção de Tetos Posteriores	Aberto						0,55 Fechado
Comprimento de Teto	Curto						-0,73 Longo



AVÓ: PENN-ENGLAND LEHIGH 13897 (VG-87)

Bem Estar - Zoetis Wellness Avaluation (08/24)

Vacas	DWP\$ 1207	WT\$ 119			
Mastite	103	55%C	Doença Resp. Vaca	107	47%C
Claudicação	98	51%C	Ovário Cístico	101	28%C
Aborto de Vaca	104	40%C	Germinação	100	52%C
Metrite	106	53%C	Cetose	108	47%C
Ret. Placenta	95	55%C	Febre do Leite	104	49%C
Desp. Abomaso	108	46%C			

Bezerros CW\$ 8

Doença Resp. Bez.	103	45%C	Diarréia Neonatal	102	46%C
Habilidade	99	49%C			

014H016766 MALLET

S-S-I HOLYSMOKES MALLET-ET
TR TP TM TC TL TD TE
HOLYSMOKES X MOONSHINER X CRIMSON
Nascimento: 10/10/2022
Reg: HO840003252556799
Beta-Casein: **A2A2** Kappa-Casein: AB

Pai: COOKIECUTTER HOLYSMOKES-ET
Mãe: SSI-DUCKETT 1823
Avô: FLY-HIGHER MOONSHINER-ET
Avô: SDG 2757 CRIMSON 3201-ET
Bisavô: ABS CRIMSON-ET
Bisavô: SIMPLE-DREAMS 4825 F2757-ET



MALLET

PRODUÇÃO - CDCB-S (08/24)

Leite	1556	80%R	0 Filhas 0 Rebanhos	
Gordura	117	0,21%		
Proteína	73	0,09% Mérito Líquido		+\$1133
Vida Produtiva	4,5	75%C Mérito Fluido		+\$1003
Livability	-0,3	71%C Mérito Queijo		+\$1151
Cél. Somáticas	2,79	76%C Mérito Pastoreiro		+\$1100
Mastite	1,9	70%C HHP\$™		+\$1156
HCR	0,6	73%C CCR		0,5
Tx. Prenhez Filhas	-1,1	74%C		

FACILIDADE DE PARTO - CDCB-S (08/24)

Facilidade de Parto do Touro	1,9	62%C	0 Obs
Facilidade de Parto das Filhas	1,7	61%C	0 Obs
Natimorto do Touro	5,2	60%C	0 Obs
Natimorto das Filhas	3,9	59%C	0 Obs

Prova de Tipo - CDCB-S/HA (08/24) GTPI 3126

TIPO	1,40	78%R	UDC 1,78	P/P 0,42	0 F. 0 R.
------	------	------	----------	----------	-----------

		-2	-1	0	1	2	
Estatura	Baixo						0,76 Alto
Força	Fraco						-0,48 Forte
Profundidade Corporal	Raso						0,01 Profundo
Angulosidade	Grosseiro						2,10 Anguloso
Largura de Garupa	Estreita						0,41 Larga
Ângulo de Garupa	Invertida						0,10 Escorrida
Pernas Vista Lateral	Reta						0,82 Curva
Pernas Vista Posterior	Fechada						0,18 Aberta
Ângulo de Casco	Baixo						0,62 Alto
Escore de Pernas e Patas	Baixo						0,68 Alto
Úbere Anterior	Fraco						1,90 Forte
Altura de Úbere	Baixo						2,14 Alto
Largura de Úbere	Estreito						2,29 Largo
Ligamento Central	Fraco						1,43 Forte
Profundidade de Úbere	Profundo						1,43 Raso
Coloção de Tetos Anteriores	Aberto						1,28 Fechado
Coloção de Tetos Posteriores	Aberto						1,72 Fechado
Comprimento de Teto	Curto						-0,68 Longo



BISAVÓ: SIMPLE-DREAMS 4825 F2757-ET (GP-84)

Bem Estar - Zoetis Wellness Avaluation (08/24)

Vacas	DWP\$ 1099	WT\$ -20			
Mastite	95	54%C	Doença Resp. Vaca	97	42%C
Claudicação	106	49%C	Ovário Cístico	103	24%C
Aborto de Vaca	100	35%C	Germinação	100	50%C
Metrite	101	51%C	Cetose	100	43%C
Ret. Placenta	88	54%C	Febre do Leite	96	44%C
Desp. Abomaso	101	42%C			

Bezerros CW\$ -72

Doença Resp. Bez.	93	47%C	Diarréia Neonatal	99	48%C
Habilidade	86	51%C			

014H016748 FRITZLAN

LARS-ACRES SSI FRITZLAN-ET
TR TP TM TC TL TD TE
OVERDO X MOONSHINER X HUEY
Nascimento: 01/09/2022
Reg: HO840003248214985
Beta-Casein: **A2A2** Kappa-Casein: AB

Pai: LADYS-MANOR HGHLY OVERDO-ET
Mãe: S-S-I LA 10073 25450-ET
Avô: FLY-HIGHER MOONSHINER-ET
Avó: S-S-I HUEY 8229 10073-ET
Bisavô: T-SPRUCE FRAZZLED HUEY-ET
Bisavó: S-S-I LEGEND 7161 8229-ET

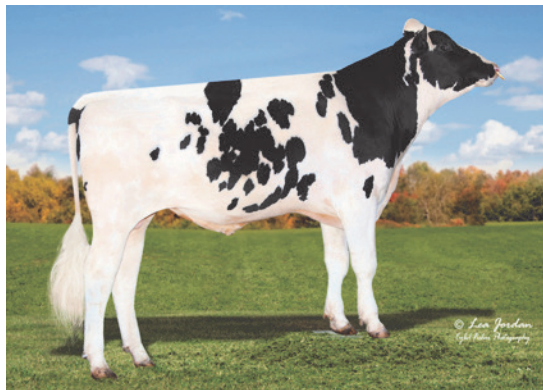

FRITZLAN



MÃE: S-S-I LA 10073 25450-ET (GP-83)

PRODUÇÃO - CDCB-S (08/24)

Leite	1292	80%R	0 Filhas 0 Rebanhos
Gordura	105	0,21%	
Proteína	66	0,09% Mérito Líquido	+\$1135
Vida Produtiva	5,8	75%C Mérito Fluido	+\$995
Livability	-0,1	72%C Mérito Queijo	+\$1158
Cél. Somáticas	2,61	76%C Mérito Pastoreio	+\$1101
Mastite	2,9	71%C HHP\$™	+\$1144
HCR	2,1	73%C CCR	1,0
Tx. Prenhez Filhas	-0,3	74%C SCR	1,9

FACILIDADE DE PARTO - CDCB-S (08/24)

Facilidade de Parto do Touro	1,8	63%C	0 Obs
Facilidade de Parto das Filhas	2,2	61%C	0 Obs
Natimorto do Touro	5	60%C	0 Obs
Natimorto das Filhas	4,7	60%C	0 Obs

Prova de Tipo - CDCB-S/HA (08/24) GTPI 3125

TIPO	1,47	79%R	UDC 2,04	P/P 0,56	0 F. 0 R.		
Estatura	Baixo	-2	-1	0	1	2	0,28 Alto
Força	Fraco						-1,06 Forte
Profundidade Corporal	Raso						-0,51 Profundo
Angulosidade	Grosseiro						2,13 Anguloso
Largura de Garupa	Estreita						0,47 Larga
Ângulo de Garupa	Invertida						0,13 Escorrida
Pernas Vista Lateral	Reta						0,05 Curva
Pernas Vista Posterior	Fechada						0,10 Aberta
Ângulo de Casco	Baixo						0,58 Alto
Escore de Pernas e Patas	Baixo						0,71 Alto
Úbere Anterior	Fraco						1,96 Forte
Altura de Úbere	Baixo						2,31 Alto
Largura de Úbere	Estreito						2,23 Largo
Ligamento Central	Fraco						1,90 Forte
Profundidade de Úbere	Profundo						1,52 Raso
Colocação de Tetos Anteriores	Aberto						2,13 Fechado
Colocação de Tetos Posteriores	Aberto						2,45 Fechado
Comprimento de Teto	Curto						-0,67 Longo

Bem Estar - Zoetis Wellness Evaluation (08/24)

Vacas	DWP\$ 1204	WT\$ 61			
Mastite	101	53%C	Doença Resp. Vaca	94	42%C
Claudicação	102	48%C	Ovário Cístico	95	22%C
Aborto de Vaca	96	35%C	Germinação	99	49%C
Metrite	102	51%C	Cetose	99	43%C
Ret. Placenta	94	54%C	Febre do Leite	94	42%C
Desp. Abomaso	102	41%C			

Bezerros CW\$ 35

Doença Resp. Bez.	105	43%C	Diarréia Neonatal	105	45%C
Habilidade	102	48%C			

014H016608 MONTRA

S-S-I FRSTBT GT MONTRA-ET
TR TP TM TC TY TV TL TD TE
FROST BITE X TRY ME X NIGHTSKY
Nascimento: 08/06/2022
Reg: HO840003252556384
Beta-Casein: **A2A2** Kappa-Casein: BB

Pai: T-SPRUCE G FROST BITE-ET
Mãe: T-SPRUCE SSI 12540 1031-ET
Avô: MELARRY RESOLVE TRY ME-ET
Avó: T-SPRUCE NIGHTSKY 12540-ET
Bisavô: MR SPRING NIGHTSKY-ET
Bisavó: T-SPRUCE FRAZZLED 10734-ET



BISAVÓ: LARS-ACRES PRO TRYAGAIN-ET (VG-86)

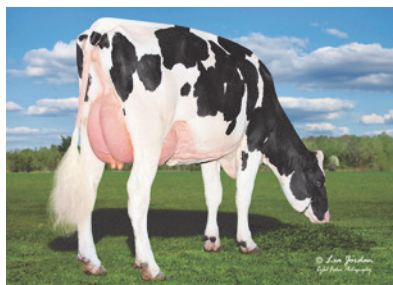

TIA: LARS-ACRES TRY ME RAMIRA-ET (GP-81)

PRODUÇÃO - CDCB-S (08/24)

Leite	1569	81%R	0 Filhas 0 Rebanhos
Gordura	89	0,11%	
Proteína	65	0,06% Mérito Líquido	+\$1111
Vida Produtiva	6,0	75%C Mérito Fluido	+\$1015
Livability	1,0	72%C Mérito Queijo	+\$1129
Cél. Somáticas	2,61	76%C Mérito Pastoreio	+\$1073
Mastite	4,0	71%C HHP\$™	+\$1143
HCR	2,4	75%C CCR	1,8
Tx. Prenhez Filhas	-0,3	74%C SCR	-2,3

FACILIDADE DE PARTO - CDCB-S (08/24)

Facilidade de Parto do Touro	1,6	71%C	6 Obs
Facilidade de Parto das Filhas	2,2	70%C	0 Obs
Natimorto do Touro	5,2	64%C	6 Obs
Natimorto das Filhas	5,5	64%C	0 Obs

Prova de Tipo - CDCB-S/HA (08/24) GTPI 3001

TIPO	0,70	79%R	UDC 1,37	P/P -0,57	0 F. 0 R.		
Estatura	Baixo	-2	-1	0	1	2	-0,26 Alto
Força	Fraco						-0,75 Forte
Profundidade Corporal	Raso						-0,65 Profundo
Angulosidade	Grosseiro						1,05 Anguloso
Largura de Garupa	Estreita						0,63 Larga
Ângulo de Garupa	Invertida						-0,34 Escorrida
Pernas Vista Lateral	Reta						1,24 Curva
Pernas Vista Posterior	Fechada						-1,00 Aberta
Ângulo de Casco	Baixo						-0,79 Alto
Escore de Pernas e Patas	Baixo						-0,40 Alto
Úbere Anterior	Fraco						1,21 Forte
Altura de Úbere	Baixo						2,05 Alto
Largura de Úbere	Estreito						1,81 Largo
Ligamento Central	Fraco						0,23 Forte
Profundidade de Úbere	Profundo						0,39 Raso
Colocação de Tetos Anteriores	Aberto						0,67 Fechado
Colocação de Tetos Posteriores	Aberto						0,81 Fechado
Comprimento de Teto	Curto						-0,76 Longo

Bem Estar - Zoetis Wellness Evaluation (08/24)

Vacas	DWP\$ 1202	WT\$ 153			
Mastite	103	52%C	Doença Resp. Vaca	104	42%C
Claudicação	102	48%C	Ovário Cístico	103	22%C
Aborto de Vaca	97	34%C	Germinação	100	49%C
Metrite	108	50%C	Cetose	101	43%C
Ret. Placenta	96	53%C	Febre do Leite	97	42%C
Desp. Abomaso	104	41%C			

Bezerros CW\$ -37

Doença Resp. Bez.	91	47%C	Diarréia Neonatal	98	48%C
Habilidade	99	51%C			

014H016519 DECREE

KINGS-RANSOM W DECREE-ET
TR TP TC TY TV TL TD TE
WHEELHOUSE X FASTBALL X CHALLENGER
Nascimento: 09/01/2022
Reg: HO840003224437728
Beta-Casein: **A2A2** Kappa-Casein: AA

Pai: PEAK WHEELHOUSE-ET
Mãe: KINGS-RANSOM FSTBL DITCH-ET
Avô: BOMAZ FASTBALL-ET
Bisavô: KINGS-RANSOM CHAL DANGER-ET
Bisavô: SANDY-VALLEY CHALLENGER-ET
Bisavô: KINGS-RANSOM M DELICIOUS-ET



DECREE



TIA: APRILDAY CHING KALI HAWK-ET

PRODUÇÃO - CDCB-S (08/24)

Leite	1182	82%R	0 Filhas 0 Rebanhos
Gordura	106	0,23%	
Proteína	51	0,05% Mérito Líquido	+\$1090
Vida Produtiva	6,2	77%C Mérito Fluido	+\$1007
Livability	2,6	72%C Mérito Queijo	+\$1106
Cél. Somáticas	2,67	79%C Mérito Pastoreiro	+\$1048
Mastite	2,3	72%C HHP\$™	+\$1141
HCR	2,0	76%C CCR	0,8
Tx. Prenhez Filhas	0,4	77%C SCR	-0,3

FACILIDADE DE PARTO - CDCB-S (08/24)

Facilidade de Parto do Touro	2,0	81%C	85 Obs
Facilidade de Parto das Filhas	1,9	70%C	0 Obs
Natimorto do Touro	5,5	72%C	85 Obs
Natimorto das Filhas	4,6	65%C	0 Obs

Prova de Tipo - CDCB-S/HA (08/24) GTPI 3028

TIPO	0,62	81%R	UDC 1,61	P/P 0,48	0 F. 0 R.		
Estatura	Baixo	-2	-1	0	1	2	-0.74 Alto
Força	Fraco						-0.35 Forte
Profundidade Corporal	Raso						-0.82 Profundo
Angulosidade	Grosseiro						-0.01 Anguloso
Largura de Garupa	Estreita						0.56 Larga
Ângulo de Garupa	Invertida						-0.06 Escorrida
Pernas Vista Lateral	Reta						-0.75 Curva
Pernas Vista Posterior	Fechada						0.64 Aberta
Ângulo de Casco	Baixo						0.15 Alto
Escore de Pernas e Patas	Baixo						0.22 Alto
Úbere Anterior	Fraco						1.62 Forte
Altura de Úbere	Baixo						1.73 Alto
Largura de Úbere	Estreito						1.71 Largo
Ligamento Central	Fraco						0.13 Forte
Profundidade de Úbere	Profundo						1.21 Raso
Colocação de Tetos Anteriores	Aberto						0.79 Fechado
Colocação de Tetos Posteriores	Aberto						0.54 Fechado
Comprimento de Teto	Curto						-0.99 Longo

Bem Estar - Zoetis Wellness Avaluation (08/24)

Vacas	DWP\$ 1237	WT\$ 151			
Mastite	101	55%C	Doença Resp. Vaca	102	44%C
Claudicação	102	50%C	Ovário Cístico	101	26%C
Aborto de Vaca	104	37%C	Germinação	96	54%C
Metrite	112	55%C	Cetose	100	48%C
Ret. Placenta	106	58%C	Febre do Leite	99	47%C
Desp. Abomaso	103	45%C			

Bezerros CW\$ 7

Doença Resp. Bez.	103	48%C	Diarréia Neonatal	99	51%C
Habilidade	102	52%C			

014H016731 SEQUINCE

S-S-I SIEMERS O SEQUINCE-ET
TR TP TM TC TL TD TE
OVERDO X STANNIS X SOLUTION
Nascimento: 09/08/2022
Reg: HO840003248153370
Beta-Casein: **A2A2** Kappa-Casein: AB

Pai: LADYS-MANOR HGHLY OVERDO-ET
Mãe: HORSENS SSI 3812 12688-ET
Avô: LARS-ACRES S-S-I STANNIS-ET
Avô: HORSENS S-S-I 3192 3812-ET
Bisavô: FUSTEAD S-S-I SOLUTION-ET
Bisavô: BADGER SSI OUT 7423 3192-ET



SEQUINCE



AVÔ: HORSENS S-S-I 3192 3812-ET (GP-83)

PRODUÇÃO - CDCB-S (08/24)

Leite	1518	80%R	0 Filhas 0 Rebanhos
Gordura	97	0,14%	
Proteína	69	0,08% Mérito Líquido	+\$1069
Vida Produtiva	5,3	75%C Mérito Fluido	+\$949
Livability	-0,4	72%C Mérito Queijo	+\$1090
Cél. Somáticas	2,65	76%C Mérito Pastoreiro	+\$1031
Mastite	2,7	71%C HHP\$™	+\$1139
HCR	2,4	73%C CCR	1,0
Tx. Prenhez Filhas	-0,6	74%C	

FACILIDADE DE PARTO - CDCB-S (08/24)

Facilidade de Parto do Touro	2,0	63%C	0 Obs
Facilidade de Parto das Filhas	1,5	61%C	0 Obs
Natimorto do Touro	4,7	60%C	0 Obs
Natimorto das Filhas	3,5	60%C	0 Obs

Prova de Tipo - CDCB-S/HA (08/24) GTPI 3027

TIPO	1,09	79%R	UDC 1,39	P/P -0,22	0 F. 0 R.		
Estatura	Baixo	-2	-1	0	1	2	1.15 Alto
Força	Fraco						-0.06 Forte
Profundidade Corporal	Raso						0.23 Profundo
Angulosidade	Grosseiro						2.08 Anguloso
Largura de Garupa	Estreita						0.60 Larga
Ângulo de Garupa	Invertida						1.11 Escorrida
Pernas Vista Lateral	Reta						0.38 Curva
Pernas Vista Posterior	Fechada						-0.41 Aberta
Ângulo de Casco	Baixo						0.55 Alto
Escore de Pernas e Patas	Baixo						0.14 Alto
Úbere Anterior	Fraco						1.48 Forte
Altura de Úbere	Baixo						1.81 Alto
Largura de Úbere	Estreito						2.29 Largo
Ligamento Central	Fraco						1.03 Forte
Profundidade de Úbere	Profundo						0.98 Raso
Colocação de Tetos Anteriores	Aberto						1.26 Fechado
Colocação de Tetos Posteriores	Aberto						1.49 Fechado
Comprimento de Teto	Curto						-0.56 Longo

Bem Estar - Zoetis Wellness Avaluation (08/24)

Vacas	DWP\$ 1180	WT\$ 53			
Mastite	97	51%C	Doença Resp. Vaca	96	40%C
Claudicação	101	47%C	Ovário Cístico	102	21%C
Aborto de Vaca	107	33%C	Germinação	108	47%C
Metrite	111	48%C	Cetose	100	41%C
Ret. Placenta	103	51%C	Febre do Leite	100	42%C
Desp. Abomaso	105	39%C			

Bezerros CW\$ -17

Doença Resp. Bez.	95	41%C	Diarréia Neonatal	103	42%C
Habilidade	96	45%C			

014H016707 KETTLER

S-S-I ONO KETTLER-ET
TR TP TM TC TL TD TE
ONO X MOONSHINER X LEGACY
Nascimento: 05/09/2022
Reg: HO8400032556667
Beta-Casein: **A2A2** Kappa-Casein: AA

Pai: S-S-I ROSCOE ONO-ET
Mãe: CHERRYPENCOL MOON 5990-ET
Avô: FLY-HIGHER MOONSHINER-ET
Avó: CHERRYPENCOL L LEE-ET
Bisavô: PINE-TREE CW LEGACY-ET
Bisavó: CHERRYPENCOL LEE-ET



MÃE: CHERRYPENCOL MOON 5990-ET



AVÔ PAT: S-S-I RENEGADE ASH 10276-ET (GP-82)

PRODUÇÃO - CDCB-S (08/24)

Leite	1546	79%R	0 Filhas 0 Rebanhos	
Gordura	91	0,12%		
Proteína	71	0,08%	Mérito Líquido	+\$1097
Vida Produtiva	5,8	74%C	Mérito Fluido	+\$975
Livability	1,2	71%C	Mérito Queijo	+\$1116
Cél. Somáticas	2,77	75%C	Mérito Pastoreio	+\$1056
Mastite	2,5	71%C	HHP\$™	+\$1134
HCR	1,6	72%C	CCR	1,3
Tx. Prenhez Filhas	-0,2	74%C	SCR	0,6

FACILIDADE DE PARTO - CDCB-S (08/24)

Facilidade de Parto do Touro	1,6	62%C	0 Obs
Facilidade de Parto das Filhas	1,6	57%C	0 Obs
Natimorto do Touro	5,6	59%C	0 Obs
Natimorto das Filhas	3,3	55%C	0 Obs

Prova de Tipo - CDCB-S/HA (08/24) GTPI 3083

TIPO	1,53	78%R	UDC	1,67	P/P	0,41	0 F.	0 R.
Estatura	Baixo							0,29 Alto
Força	Fraco							-0,44 Forte
Profundidade Corporal	Raso							-0,46 Profundo
Angulosidade	Grosseiro							1,44 Anguloso
Largura de Garupa	Estreita							0,10 Larga
Ângulo de Garupa	Invertida							-1,34 Escorrida
Pernas Vista Lateral	Reta							0,58 Curva
Pernas Vista Posterior	Fechada							0,13 Aberta
Ângulo de Casco	Baixo							0,58 Alto
Escore de Pernas e Patas	Baixo							0,54 Alto
Úbere Anterior	Fraco							1,87 Forte
Altura de Úbere	Baixo							2,18 Alto
Largura de Úbere	Estreito							1,99 Largo
Ligamento Central	Fraco							0,91 Forte
Profundidade de Úbere	Profundo							1,05 Raso
Colocação de Tetos Anteriores	Aberto							0,80 Fechado
Colocação de Tetos Posteriores	Aberto							1,08 Fechado
Comprimento de Teto	Curto							-0,73 Longo

Bem Estar - Zoetis Wellness Evaluation (08/24)

Vacas	DWP\$	1044	WT\$	17
Mastite	101	53%C	Doença Resp. Vaca	98 42%C
Claudicação	97	48%C	Ovário Cístico	104 23%C
Aborto de Vaca	100	34%C	Germinação	96 49%C
Metrite	105	50%C	Cetose	97 42%C
Ret. Placenta	100	53%C	Febre do Leite	99 44%C
Desp. Abomaso	95	41%C		
Bezerros	CW\$	-59		
Doença Resp. Bez.	94	44%C	Diarréia Neonatal	100 46%C
Habilidade	88	49%C		

014H015667 MINKAH

AURORA MINKAH-ET
TR TP TC TY TV TL TD MW
CHAS X MEDLEY X EXPRESSO
Nascimento: 15/08/2020
Reg: HO840003218470897
Beta-Casein: **A2A2** Kappa-Casein: BB

Pai: BERRYRIDGE SSI SOL CHASE-ET
Mãe: AURORA MEDLEY 20864
Avô: ABS MEDLEY-ET
Avó: AURORA EXPRESSO 17922-ET
Bisavô: S-S-I ERASER P EXPRESSO-ET
Bisavó: AURORA COMMANDER 16020-ET



MINKAH



AVÔ PAT: SPEEK-NJ S-S-I 9089 3078-ET (VG-85)

PRODUÇÃO - CDCB-S (08/24)

Leite	504	88%R	24 Filhas 8 Rebanhos	
Gordura	91	0,28%		
Proteína	48	0,12%	Mérito Líquido	+\$988
Vida Produtiva	6,1	79%C	Mérito Fluido	+\$821
Livability	1,9	75%C	Mérito Queijo	+\$1015
Cél. Somáticas	2,59	83%C	Mérito Pastoreio	+\$935
Mastite	2,7	74%C	HHP\$™	+\$1121
HCR	3,2	84%C	CCR	1,8
Tx. Prenhez Filhas	-0,2	78%C	SCR	1,9

FACILIDADE DE PARTO - CDCB-S (08/24)

Facilidade de Parto do Touro	1,9	97%C	1844 Obs
Facilidade de Parto das Filhas	1,7	70%C	17 Obs
Natimorto do Touro	5,1	94%C	1652 Obs
Natimorto das Filhas	3,4	65%C	17 Obs

Prova de Tipo - CDCB-S/HA (08/24) GTPI 2977

TIPO	1,21	82%R	UDC	1,65	P/P	0,51	0 F.	0 R.
Estatura	Baixo							0,50 Alto
Força	Fraco							-0,06 Forte
Profundidade Corporal	Raso							-0,49 Profundo
Angulosidade	Grosseiro							-0,30 Anguloso
Largura de Garupa	Estreita							-0,36 Larga
Ângulo de Garupa	Invertida							-0,33 Escorrida
Pernas Vista Lateral	Reta							-0,67 Curva
Pernas Vista Posterior	Fechada							0,32 Aberta
Ângulo de Casco	Baixo							1,13 Alto
Escore de Pernas e Patas	Baixo							0,63 Alto
Úbere Anterior	Fraco							1,89 Forte
Altura de Úbere	Baixo							2,23 Alto
Largura de Úbere	Estreito							1,47 Largo
Ligamento Central	Fraco							0,37 Forte
Profundidade de Úbere	Profundo							1,98 Raso
Colocação de Tetos Anteriores	Aberto							-0,03 Fechado
Colocação de Tetos Posteriores	Aberto							0,24 Fechado
Comprimento de Teto	Curto							-0,21 Longo

Bem Estar - Zoetis Wellness Evaluation (08/24)

Vacas	DWP\$	1046	WT\$	117
Mastite	100	61%C	Doença Resp. Vaca	100 52%C
Claudicação	101	57%C	Ovário Cístico	100 36%C
Aborto de Vaca	98	46%C	Germinação	99 58%C
Metrite	110	59%C	Cetose	105 52%C
Ret. Placenta	102	61%C	Febre do Leite	102 54%C
Desp. Abomaso	107	52%C		
Bezerros	CW\$	19		
Doença Resp. Bez.	103	56%C	Diarréia Neonatal	108 57%C
Habilidade	95	62%C		



Avô: Sandy-Valley Escanaba-ET (EX-91)

014H016978 ESELENTE

SANDY-VALLEY ESELENTE-ET
TR TP TM TC TY TV TL TD TE
OVERDO X TAOS X BRASS
Nascimento: 03/09/2022
Reg: HO840003250768411
Beta-Casein: A1A2 Kappa-Casein: AB

Pai: LADYS-MANOR HGHLY OVERDO-ET
Mãe: SANDY-VALLEY ESPANOLA-ET
Avô: LEANINGHOUSE TAOS-ET
Bisavô: BLUMENFELD FRAZLD BRASS-ET
Bisavô: SANDY-VALLEY APNTC EPIE-ET



PRODUÇÃO - CDCB-S (08/24)

Leite	1244	80%R	0 Filhas 0 Rebanhos
Gordura	112	0,24%	
Proteína	69	0,11% Mérito Líquido	+\$1109
Vida Produtiva	4,5	75% Mérito Fluido	+\$950
Livability	0,5	71% Mérito Queijo	+\$1134
Cél. Somáticas	2,65	76% Mérito Pastoreio	+\$1089
Mastite	1,3	71% HHP\$™	+\$1138
HCR	1,3	73% CCR	1,1
Tx. Prenhez Filhas	-0,3	74% SCR	-1,6

FACILIDADE DE PARTO - CDCB-S (08/24)

Facilidade de Parto do Touro	2,0	63%C	0 Obs
Facilidade de Parto das Filhas	1,8	61%C	0 Obs
Natimorto do Touro	5,3	60%C	0 Obs
Natimorto das Filhas	3,5	60%C	0 Obs

Prova de Tipo - CDCB-S/HA (08/24) GTPI 3157

TIPO 1,63 79%R UDC 1,88 P/P 0,86 0 F. 0 R.

		-2	-1	0	1	2	
Estatura	Baixo						0.82 Alto
Força	Fraco						0.23 Forte
Profundidade Corporal	Raso						0.23 Profundo
Angulosidade	Grosseiro						1.66 Anguloso
Largura de Garupa	Estreita						1.13 Larga
Ângulo de Garupa	Invertida						-0.47 Escorrida
Pernas Vista Lateral	Reta						-0.33 Curva
Pernas Vista Posterior	Fechada						0.92 Aberta
Ângulo de Casco	Baixo						1.14 Alto
Escore de Pernas e Patas	Baixo						0.97 Alto
Úbere Anterior	Fraco						1.77 Forte
Altura de Úbere	Baixo						2.28 Alto
Largura de Úbere	Estreito						2.84 Largo
Ligamento Central	Fraco						1.44 Forte
Profundidade de Úbere	Profundo						1.17 Raso
Colocação de Tetos Anteriores	Aberto						1.37 Fechado
Colocação de Tetos Posteriores	Aberto						1.75 Fechado
Comprimento de Teto	Curto						-0.19 Longo

Bem Estar - Zoetis Wellness Avaluation (08/24)

Vacas	DWP\$ 902	WT\$ -220		
Mastite	90	57%C	Doença Resp. Vaca	95 45%C
Claudicação	95	52%C	Ovário Cístico	95 27%C
Aborto de Vaca	100	38%C	Germinação	107 53%C
Metrite	103	54%C	Cetose	95 46%C
Ret. Placenta	96	57%C	Febre do Leite	99 47%C
Desp. Abomaso	100	45%C		

Bezerros CW\$ -17

Doença Resp. Bez.	90	45%C	Diarréia Neonatal	101 47%C
Habilidade	102	50%C		



TIA: TRENT-WAY TAOS RETA-ET (VG-86)

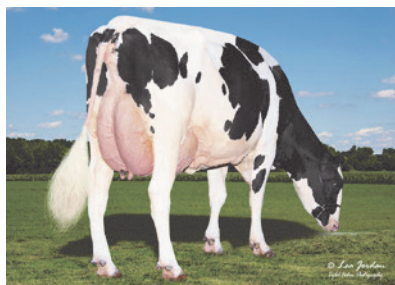

TIA: LARS-ACRES SSI 25402-ET (VG-86)



Mãe: Lars-Acres S-S-I 25603-ET (VG-85)

014H016706 KERSH

LARS-ACRES SSI KERSH-ET
TR TP TM TC TY TV TL TD TE
BEETHOVEN X MOONSHINER X RENEGADE
Nascimento: 21/08/2022
Reg: HO840003248214970
Beta-Casein: **A2A2** Kappa-Casein: AB

Pai: T-SPRUCE S-S-I BEETHOVEN-ET
Mãe: LARS-ACRES S-S-I 25603-ET
Avô: FLY-HIGHER MOONSHINER-ET
Avó: PRESTON S-S-I 5716 23054-ET
Bisavô: S-S-I PR RENEGADE-ET
Bisavó: S-S-I PR 9494 5716-ET

PRODUÇÃO - CDCB-S (08/24)

Leite	2040	80%R	0 Filhas 0 Rebanhos
Gordura	91	0,05%	
Proteína	73	0,03%	Mérito Líquido +\$1107
Vida Produtiva	6,5	74%C	Mérito Fluido +\$1044
Livability	1,4	71%C	Mérito Queijo +\$1119
Cél. Somáticas	2,74	75%C	Mérito Pastoreio +\$1044
Mastite	1,6	71%C	HHP\$™ +\$1130
HCR	1,7	75%C	CCR 1,4
Tx. Prenhez Filhas	-0,6	74%C	

FACILIDADE DE PARTO - CDCB-S (08/24)

Facilidade de Parto do Touro	2,6	63%C	0 Obs
Facilidade de Parto das Filhas	2,1	58%C	0 Obs
Natimorto do Touro	5,8	61%C	0 Obs
Natimorto das Filhas	4,3	56%C	0 Obs

Prova de Tipo - CDCB-S/HA (08/24) GTPI 3103

TIPO	1,73	79%R	UDC	2,02	P/P	0,63	0 F.	0 R.
Estatura	Baixo							0,86 Alto
Força	Fraco							-0,03 Forte
Profundidade Corporal	Raso							0,03 Profundo
Angulosidade	Grosseiro							1,23 Anguloso
Largura de Garupa	Estreita							0,54 Larga
Ângulo de Garupa	Invertida							-0,41 Escorrida
Pernas Vista Lateral	Reta							0,65 Curva
Pernas Vista Posterior	Fechada							0,52 Aberta
Ângulo de Casco	Baixo							0,56 Alto
Escore de Pernas e Patas	Baixo							0,87 Alto
Úbere Anterior	Fraco							2,30 Forte
Altura de Úbere	Baixo							2,50 Alto
Largura de Úbere	Estreito							2,19 Largo
Ligamento Central	Fraco							1,20 Forte
Profundidade de Úbere	Profundo							2,02 Raso
Colocação de Tetos Anteriores	Aberto							1,07 Fechado
Colocação de Tetos Posteriores	Aberto							1,48 Fechado
Comprimento de Teto	Curto							-0,59 Longo



AVÓ: PRESTON S-S-I 5716 23054-ET (VG-88)



TIA: S-S-I LA 10073 25450-ET (GP-83)

Bem Estar - Zoetis Wellness Evaluation (08/24)

Vacas	DWP\$ 1145	WT\$ 48			
Mastite	100	55%C	Doença Resp. Vaca	99	44%C
Claudicação	100	50%C	Ovário Cístico	103	24%C
Aborto de Vaca	100	36%C	Germinação	102	51%C
Metrite	102	52%C	Cetose	104	45%C
Ret. Placenta	104	55%C	Febre do Leite	91	44%C
Desp. Abomasto	101	43%C			

Bezerros CW\$ -4

Doença Resp. Bez.	94	51%C	Diarréia Neonatal	107	51%C
Habilitabilidade	96	54%C			

FAÇA DA **LONGEVIDADE** O SEU LEGADO.



Uma vaca melhor para um futuro melhor.

Accelerated Genetics disponibiliza a melhor genética para aprimorar a saúde e fertilidade de suas vacas, auxiliar na resistência à mastite e gerar melhor retorno para seu investimento. Fale com seu representante Accelerated Genetics e faça da longevidade o legado de seu rebanho.



Mãe: Siemers Lmda Paris 27856-ET (EX-91)

014H016980 PARCEIVE

SIEMERS O PARCEIVE 39612-ET
TR TP TM TC TY TV TL TD TE
OVERVIEW X DELTA-LAMBDA X DENVER
Nascimento: 24/10/2022
Reg: HO840003250768958
Beta-Casein: **A2A2** Kappa-Casein: BB

Pai: LADYS-MANOR OVERVIEW-ET
Mãe: SIEMERS LMDA PARIS 27856-ET
Avô: FARNEAR DELTA-LAMBDA-ET
Avó: SIEMERS DENVER PARIS-ET
Bisavô: MR MOGUL DENVER 1426-ET
Bisavó: QUALITY TANGO PARIS

PRODUÇÃO - CDCB-S (08/24)

Leite	790	83%R	0 Filhas 0 Rebanhos	
Gordura	80	0,19%		
Proteína	54	0,11%	Mérito Líquido	+\$987
Vida Produtiva	6,7	78%C	Mérito Fluido	+\$835
Livability	2,1	73%C	Mérito Queijo	+\$1011
Cél. Somáticas	2,68	81%C	Mérito Pastoreio	+\$947
Mastite	3,4	73%C	HHP\$™	+\$1121
HCR	2,3	76%C	CCR	2,4
Tx. Prenhez Filhas	1,0	78%C		

FACILIDADE DE PARTO - CDCB-S (08/24)

Facilidade de Parto do Touro	2,1	64%C	0 Obs
Facilidade de Parto das Filhas	2,3	61%C	0 Obs
Natimorto do Touro	5,8	61%C	0 Obs
Natimorto das Filhas	5,5	59%C	0 Obs



Prova de Tipo - CDCB-S/HA (08/24) GTPI 3041

TIPO	1,87	82%R	UDC	2,04	P/P	1,05	0 F.	0 R.
Estatura	Baixo							0,81 Alto
Força	Fraço							0,80 Forte
Profundidade Corporal	Raso							0,54 Profundo
Angulosidade	Grosseiro							0,52 Anguloso
Largura de Garupa	Estreita							2,00 Larga
Ângulo de Garupa	Invertida							-1,09 Escorrida
Pernas Vista Lateral	Reta							-0,95 Curva
Pernas Vista Posterior	Fechada							1,53 Aberta
Ângulo de Casco	Baixo							1,71 Alto
Escore de Pernas e Patas	Baixo							1,02 Alto
Úbere Anterior	Fraço							2,51 Forte
Altura de Úbere	Baixo							2,77 Alto
Largura de Úbere	Estreito							2,55 Largo
Ligamento Central	Fraço							0,73 Forte
Profundidade de Úbere	Profundo							1,51 Raso
Colocação de Tetos Anteriores	Aberto							0,43 Fechado
Colocação de Tetos Posteriores	Aberto							0,49 Fechado
Comprimento de Teto	Curto							0,01 Longo



AVÓ: SIEMERS DENVER PARIS-ET (EX-91)

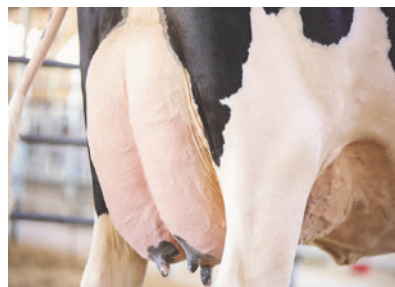

AVÓ: SIEMERS DENVER PARIS-ET (EX-91)

Bem Estar - Zoetis Wellness Avaluation (08/24)

Vacas	DWP\$ 1178	WT\$ 199			
Mastite	104	58%C	Doença Resp. Vaca	97	47%C
Claudicação	104	53%C	Ovário Cístico	105	28%C
Aborto de Vaca	109	40%C	Germinação	105	54%C
Metrite	107	55%C	Cetose	104	47%C
Ret. Placenta	105	58%C	Febre do Leite	103	49%C
Disp. Abomaso	103	47%C			

Bezerros CW\$ -1

Doença Resp. Bez.	100	45%C	Diarréia Neonatal	104	46%C
Habitabilidade	96	50%C			

014H016316 TUBA

LADYS-MANOR OUTCOME-TUBA-ET
TR TP TC TY TV TL TD TE
OUTCOME X ALPHABET X TORONTO
Nascimento: 15/07/2021
Reg: HO840003238997221
Beta-Casein: **A2A2** Kappa-Casein: AB

Pai: LADYS-MANOR OUTCOME-ET
Mãe: LADYS-MANOR ALPHABT TUBA-ET
Avô: OCD HELIX ALPHABET-ET
Avó: LADYS-MANOR SEA-TURTLE
Bisavô: DE-SU TORONTO 13212-ET
Bisavó: LADYS-MANOR SSH SEASHELL-ET



TUBA

PRODUÇÃO - CDCB-S (08/24)

Leite	1784	82%R	0 Filhas 0 Rebanhos	
Gordura	103	0,13%		
Proteína	75	0,07%	Mérito Líquido	+\$1108
Vida Produtiva	4,8	77%C	Mérito Fluido	+\$1000
Livability	0,6	72%C	Mérito Queijo	+\$1125
Cél. Somáticas	2,76	79%C	Mérito Pastoreiro	+\$1084
Mastite	2,2	72%C	HHP\$™	+\$1119
HCR	1,7	74%C	CCR	0,2
Tx. Prenhez Filhas	-0,1	76%C	SCR	0,9

FACILIDADE DE PARTO - CDCB-S (08/24)

Facilidade de Parto do Touro	1,6	97%C	1707 Obs
Facilidade de Parto das Filhas	2,2	71%C	0 Obs
Natimorto do Touro	5,9	92%C	1264 Obs
Natimorto das Filhas	4,5	65%C	0 Obs

Prova de Tipo - CDCB-S/HA (08/24) GTPI 3058

TIPO	0,97	81%R	UDC	0,92	P/P	0,37	0 F.	0 R.
Estatura	Baixo							0.13 Alto
Força	Fraço							-0.45 Forte
Profundidade Corporal	Raso							-0.25 Profundo
Angulosidade	Grosseiro							1.52 Anguloso
Largura de Garupa	Estreita							0.52 Larga
Ângulo de Garupa	Invertida							-1.02 Escorrida
Pernas Vista Lateral	Reta							-0.09 Curva
Pernas Vista Posterior	Fechada							0.31 Aberta
Ângulo de Casco	Baixo							0.81 Alto
Escore de Pernas e Patas	Baixo							0.36 Alto
Úbere Anterior	Fraço							1.11 Forte
Altura de Úbere	Baixo							1.84 Alto
Largura de Úbere	Estreito							1.56 Largo
Ligamento Central	Fraço							-0.22 Forte
Profundidade de Úbere	Profundo							0.00 Raso
Colocação de Tetos Anteriores	Aberto							0.31 Fechado
Colocação de Tetos Posteriores	Aberto							0.16 Fechado
Comprimento de Teto	Curto							-1.35 Longo

Bem Estar - Zoetis Wellness Avaluation (08/24)

Vacas	DWP\$	1173	WT\$	-6
Mastite	97	53%C	Doença Resp. Vaca	95 42%C
Claudicação	98	48%C	Ovário Cístico	103 25%C
Aborto de Vaca	98	35%C	Germinação	102 49%C
Metrite	109	50%C	Cetose	101 43%C
Ret. Placenta	101	53%C	Febre do Leite	99 44%C
Desp. Abomaso	101	42%C		

Bezerros CW\$ 27

Doença Resp. Bez.	107	39%C	Diarréia Neonatal	105 81%C
Habilidade	98	45%C		



MÃE: LADYS-MANOR ALPHABT TUBA-ET (VG-86)

014H015818 FEDERAL

MELARRY M FEDERAL-ET
TR TP TC TY TV TL TD TE
MAGNITUDE X NUGENT X FRAZZLED
Nascimento: 09/09/2020
Reg: HO840003218354720
Beta-Casein: A1A2 Kappa-Casein: BB

Pai: PLAIN-KNOLL SI MAGNITUDE-ET
Mãe: MELARRY NUGENT FROSTY-ET
Avô: S-S-I OUTSIDERS NUGENT-ET
Avó: MELARRY FRAZZLD FANDANGO-ET
Bisavô: MELARRY JOSUPER FRAZZLED-ET
Bisavó: MELARRY BALISTO FARRAH-ET



FEDERAL

PRODUÇÃO - CDCB-S (08/24)

Leite	382	82%R	0 Filhas 0 Rebanhos	
Gordura	87	0,28%		
Proteína	38	0,10%	Mérito Líquido	+\$871
Vida Produtiva	6,6	78%C	Mérito Fluido	+\$731
Livability	3,0	74%C	Mérito Queijo	+\$897
Cél. Somáticas	2,48	79%C	Mérito Pastoreiro	+\$808
Mastite	6,0	74%C	HHP\$™	+\$1104
HCR	2,9	75%C	CCR	2,4
Tx. Prenhez Filhas	0,9	77%C		

FACILIDADE DE PARTO - CDCB-S (08/24)

Facilidade de Parto do Touro	2,7	81%C	78 Obs
Facilidade de Parto das Filhas	2,6	70%C	0 Obs
Natimorto do Touro	5,3	71%C	78 Obs
Natimorto das Filhas	4,2	64%C	0 Obs

Prova de Tipo - CDCB-S/HA (08/24) GTPI 2947

TIPO	1,63	81%R	UDC	1,53	P/P	-0,01	0 F.	0 R.
Estatura	Baixo							1.39 Alto
Força	Fraço							0.92 Forte
Profundidade Corporal	Raso							0.72 Profundo
Angulosidade	Grosseiro							0.32 Anguloso
Largura de Garupa	Estreita							1.23 Larga
Ângulo de Garupa	Invertida							-0.86 Escorrida
Pernas Vista Lateral	Reta							-0.35 Curva
Pernas Vista Posterior	Fechada							-0.52 Aberta
Ângulo de Casco	Baixo							1.01 Alto
Escore de Pernas e Patas	Baixo							0.47 Alto
Úbere Anterior	Fraço							2.36 Forte
Altura de Úbere	Baixo							1.99 Alto
Largura de Úbere	Estreito							1.35 Largo
Ligamento Central	Fraço							1.45 Forte
Profundidade de Úbere	Profundo							1.60 Raso
Colocação de Tetos Anteriores	Aberto							0.96 Fechado
Colocação de Tetos Posteriores	Aberto							1.33 Fechado
Comprimento de Teto	Curto							0.17 Longo

Bem Estar - Zoetis Wellness Avaluation (08/24)

Vacas	DWP\$	1060	WT\$	195
Mastite	107	60%C	Doença Resp. Vaca	97 52%C
Claudicação	103	57%C	Ovário Cístico	103 36%C
Aborto de Vaca	108	46%C	Germinação	102 57%C
Metrite	103	58%C	Cetose	104 53%C
Ret. Placenta	102	60%C	Febre do Leite	104 52%C
Desp. Abomaso	95	52%C		

Bezerros CW\$ 24

Doença Resp. Bez.	100	60%C	Diarréia Neonatal	106 51%C
Habilidade	101	65%C		



AVÓ PAT: PLAIN-KNOLL LYLAS 1359-ET (VG-85)

014H016489 MADDOX

T-SPRUCE MADDOX-ET
TR TP TC TY TV TL TD TE
MAHOMES X LIONEL X SAMURI
Nascimento: 18/11/2021
Reg: HO840003234732027
Beta-Casein: **A2A2** Kappa-Casein: AB

Pai: PROGENESIS MAHOMES
Mãe: T-SPRUCE LIONEL 13196-ET
Avô: MR T-SPRUCE FRAZZ LIONEL-ET
Avó: T-SPRUCE SAMURI 6347-ET
Bisavô: OCD SPRING SAMURI-ET
Bisavó: MERCEDES TS 9539-ET

PRODUÇÃO - CDCB-S (08/24)

Leite	1035	82%R	0 Filhas 0 Rebanhos
Gordura	77	0,14%	
Proteína	53	0,08%	Mérito Líquido +\$933
Vida Produtiva	6,4	76%C	Mérito Fluido +\$820
Livability	2,1	73%C	Mérito Queijo +\$952
Cél. Somáticas	2,68	77%C	Mérito Pastoreio +\$905
Mastite	2,4	71%C	HHP\$™ +\$1075
HCR	2,9	73%C	CCR 3,6
Tx. Prenhez Filhas	1,5	75%	SCR -0,9

FACILIDADE DE PARTO - CDCB-S (08/24)

Facilidade de Parto do Touro	2,1	85%C	142 Obs
Facilidade de Parto das Filhas	2,5	70%C	0 Obs
Natimorto do Touro	6	78%C	142 Obs
Natimorto das Filhas	6,0	65%C	0 Obs

Prova de Tipo - CDCB-S/HA (08/24) GTPI 2981

TIPO	0,86	81%R	UDC 2,03	P/P 0,13	0 F. 0 R.
Estatura	Baixo				-0,59 Alto
Força	Fraço				0,11 Forte
Profundidade Corporal	Raso				-0,92 Profundo
Angulosidade	Grosseiro				-1,37 Anguloso
Largura de Garupa	Estreita				0,30 Larga
Ângulo de Garupa	Invertida				-0,54 Escorrida
Pernas Vista Lateral	Reta				-1,06 Curva
Pernas Vista Posterior	Fechada				-0,17 Aberta
Ângulo de Casco	Baixo				0,36 Alto
Escore de Pernas e Patas	Baixo				0,05 Alto
Úbere Anterior	Fraço				2,19 Forte
Altura de Úbere	Baixo				2,41 Alto
Largura de Úbere	Estreito				2,06 Largo
Ligamento Central	Fraço				0,19 Forte
Profundidade de Úbere	Profundo				1,65 Raso
Colocação de Tetos Anteriores	Aberto				-0,02 Fechado
Colocação de Tetos Posteriores	Aberto				0,26 Fechado
Comprimento de Teto	Curto				-0,37 Longo



TIA: SYNERGY SSI DIXIE 10672-ET (VG-85)



TIA: WILRA LIONEL 1913-ET (GP-83)

Bem Estar - Zoetis Wellness Evaluation (08/24)

Vacas	DWP\$ 956	WT\$ 69
Mastite	98 57%C	Doença Resp. Vaca 98 46%C
Claudação	103 52%C	Ovário Cístico 106 26%C
Aborto de Vaca	105 39%C	Germinação 99 54%C
Metrite	105 55%C	Cetose 108 49%C
Ret. Placenta	101 58%	Febre do Leite 102 47%C
Desp. Abomaso	105 46%	

Bezerros CW\$ -17

Doença Resp. Bez.	96 47%	Diarréia Neonatal 100 50%
Habilidade	99 52%	

014H015952 ENZO

T-SPRUCE CONWAY ENZO-ET
TR TP TC TY TV TL TD TE
CONWAY X LEGACY X DELTA-WORTH
Nascimento: 28/12/2020
Reg: HO840003220234197
Beta-Casein: **A2A2** Kappa-Casein: BB

Pai: SANDY-VALLEY R CONWAY-ET
Mãe: MS T-SPRUCE LEGACY 13312-ET
Avô: PINE-TREE CW LEGACY-ET
Avó: MS T-SPRUCE DWORTH 11342-ET
Bisavô: BUTZ-HILL DELTA-WORTH-ET
Bisavó: JAUQUET YODER PORSCHE-ET

PRODUÇÃO - CDCB-S (08/24)

Leite	339	82%R	0 Filhas 0 Rebanhos
Gordura	104	0,35%	
Proteína	50	0,15%	Mérito Líquido +\$1000
Vida Produtiva	5,1	78%	Mérito Fluido +\$809
Livability	2,2	74%	Mérito Queijo +\$1025
Cél. Somáticas	2,85	80%	Mérito Pastoreio +\$971
Mastite	2,8	74%	HHP\$™ +\$1071
HCR	0,2	79%	CCR 1,9
Tx. Prenhez Filhas	0,0	78%	

FACILIDADE DE PARTO - CDCB-S (08/24)

Facilidade de Parto do Touro	1,7	85%	136 Obs
Facilidade de Parto das Filhas	1,4	70%	0 Obs
Natimorto do Touro	6,2	78%	136 Obs
Natimorto das Filhas	4,1	64%	0 Obs

Prova de Tipo - CDCB-S/HA (08/24) GTPI 2948

TIPO	0,99	81%R	UDC 1,11	P/P 0,28	0 F. 0 R.
Estatura	Baixo				0,40 Alto
Força	Fraço				-0,44 Forte
Profundidade Corporal	Raso				-0,05 Profundo
Angulosidade	Grosseiro				1,30 Anguloso
Largura de Garupa	Estreita				0,62 Larga
Ângulo de Garupa	Invertida				0,90 Escorrida
Pernas Vista Lateral	Reta				0,93 Curva
Pernas Vista Posterior	Fechada				0,35 Aberta
Ângulo de Casco	Baixo				-0,41 Alto
Escore de Pernas e Patas	Baixo				0,43 Alto
Úbere Anterior	Fraço				1,50 Forte
Altura de Úbere	Baixo				1,28 Alto
Largura de Úbere	Estreito				1,30 Largo
Ligamento Central	Fraço				0,63 Forte
Profundidade de Úbere	Profundo				1,01 Raso
Colocação de Tetos Anteriores	Aberto				0,83 Fechado
Colocação de Tetos Posteriores	Aberto				0,77 Fechado
Comprimento de Teto	Curto				-1,21 Longo

Bem Estar - Zoetis Wellness Evaluation (08/24)

Vacas	DWP\$ 1044	WT\$ 68
Mastite	106 60%	Doença Resp. Vaca 98 52%
Claudação	91 57%	Ovário Cístico 100 33%
Aborto de Vaca	98 45%	Germinação 104 58%
Metrite	105 59%	Cetose 103 54%
Ret. Placenta	100 61%	Febre do Leite 101 52%
Desp. Abomaso	102 52%	

Bezerros CW\$ -9

Doença Resp. Bez.	103 56%	Diarréia Neonatal 107 63%
Habilidade	88 60%	



IRMÃ: BADGER SSI 16239 12730-ET (GP-83)



IRMÃ: LARS-ACRES 22899 25544-ET

014H016141 ATTICA

PINE-TREE CONWAY ATTICA-ET
TR TP TC TY TV TL TD TE
CONWAY X SKYWALKER X BURLEY
Nascimento: 22/02/2021
Reg: HO840003213241966
Beta-Casein: **A2A2** Kappa-Casein: BB

Pai: SANDY-VALLEY R CONWAY-ET
Mãe: PINE-TREE 7445 SKYW 8177-ET
Avô: BOMAZ SKYWALKER-ET
Bisavô: PINE-TREE 9839 BURL 7445-ET
Bisavó: PINE-TREE BURLEY-ET
Bisavó: ENDCO YODER L7933 9839-ET

PRODUÇÃO - CDCB-S (08/24)				
Leite	584	83%R	0 Filhas 0 Rebanhos	
Gordura	104	0,31%		
Proteína	58	0,15%	Mérito Líquido	+\$1030
Vida Produtiva	4,4	79%C	Mérito Fluido	+\$839
Livability	2,4	74%C	Mérito Queijo	+\$1054
Cél. Somáticas	2,95	80%C	Mérito Pastoreio	+\$1036
Mastite	0,9	75%C	HHP\$™	+\$1055
HCR	0,2	77%C	CCR	2,5
Tx. Prenhez Filhas	0,9	79%C	SCR	-0,9

FACILIDADE DE PARTO - CDCB-S (08/24)				
Facilidade de Parto do Touro	1,3	93%C	519 Obs	
Facilidade de Parto das Filhas	1,0	70%C	0 Obs	
Natimorto do Touro	5,7	87%C	502 Obs	
Natimorto das Filhas	3,3	64%C	0 Obs	

Prova de Tipo - CDCB-S/HA (08/24)		GTPI 3032					
TIPO	1,44	82%R	UDC 1,49 P/P 0,43	0 F. 0 R.			
Estatura	Baixo	-2	-1	0	1	2	1,11 Alto
Força	Fraco						-0,21 Forte
Profundidade Corporal	Raso						0,23 Profundo
Angulosidade	Grosseiro						1,58 Anguloso
Largura de Garupa	Estreita						-0,07 Larga
Ângulo de Garupa	Invertida						0,76 Escorrida
Pernas Vista Lateral	Reta						1,45 Curva
Pernas Vista Posterior	Fechada						0,43 Aberta
Ângulo de Casco	Baixo						0,09 Alto
Escore de Pernas e Patas	Baixo						0,79 Alto
Úbere Anterior	Fraco						2,13 Forte
Altura de Úbere	Baixo						2,20 Alto
Largura de Úbere	Estreito						1,32 Largo
Ligamento Central	Fraco						0,38 Forte
Profundidade de Úbere	Profundo						1,83 Raso
Coloção de Tetos Anteriores	Aberto						0,64 Fechado
Coloção de Tetos Posteriores	Aberto						0,23 Fechado
Comprimento de Teto	Curto						-0,48 Longo

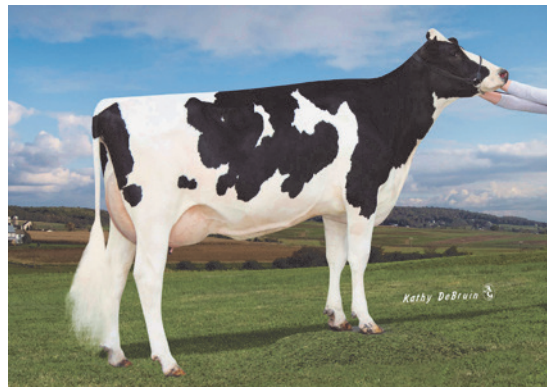

BISAVÓ: ENDCO YODER L7933 9839-ET (VG-86)



IRMÃ: BADGER SSI 16239 12730-ET (GP-83)

Bem Estar - Zoetis Wellness Avaluation (08/24)				
Vacas	DWP\$ 1042	WT\$ -1		
Mastite	97	59%C	Doença Resp. Vaca	103 51%C
Claudicação	98	56%C	Ovário Cístico	95 34%C
Aborto de Vaca	103	45%C	Germinação	104 56%C
Metrite	110	57%C	Cetose	100 51%C
Ret. Placenta	99	59%C	Febre do Leite	103 52%C
Desp. Abomaso	99	50%C		

Bezerros CW\$ -18				
Doença Resp. Bez.	94	49%C	Diarréia Neonatal	106 49%C
Habilidade	93	53%C		

014H015929 CIRRUS-P

WINSTAR PERFECT CIRRUS-P-ET
TR PC TC TY TV TL TD TE
PERFECT X KENOBI X DELTA
Nascimento: 12/12/2020
Reg: HO840003224809615
Beta-Casein: **A2A2** Kappa-Casein: BB

Pai: SIEMERS RENGD PERFECT-ET
Mãe: WINSTAR KENOBI 5932 P-ET
Avô: DE-SU 14222 KENOBI-ET
Avô: SEAGULL-BAY KARAMAE P
Bisavô: MR MOGUL DELTA 1427-ET
Bisavó: SEAGULL-BAY R KANDACE P-ET

PRODUÇÃO - CDCB-S (08/24)				
Leite	897	81%R	0 Filhas 0 Rebanhos	
Gordura	85	0,19%		
Proteína	55	0,10%	Mérito Líquido	+\$874
Vida Produtiva	5,5	78%C	Mérito Fluido	+\$741
Livability	-0,4	74%C	Mérito Queijo	+\$891
Cél. Somáticas	2,94	79%C	Mérito Pastoreio	+\$824
Mastite	3,2	74%C	HHP\$™	+\$1037
HCR	2,3	85%C	CCR	1,9
Tx. Prenhez Filhas	0,0	78%C	SCR	0,8

FACILIDADE DE PARTO - CDCB-S (08/24)				
Facilidade de Parto do Touro	1,6	98%C	3776 Obs	
Facilidade de Parto das Filhas	1,6	70%C	0 Obs	
Natimorto do Touro	5,9	96%C	3911 Obs	
Natimorto das Filhas	3,3	64%C	0 Obs	

Prova de Tipo - CDCB-S/HA (08/24)		GTPI 2915					
TIPO	1,28	81%R	UDC 1,49 P/P 0,92	0 F. 0 R.			
Estatura	Baixo	-2	-1	0	1	2	0,20 Alto
Força	Fraco						0,74 Forte
Profundidade Corporal	Raso						0,33 Profundo
Angulosidade	Grosseiro						0,03 Anguloso
Largura de Garupa	Estreita						1,84 Larga
Ângulo de Garupa	Invertida						-0,08 Escorrida
Pernas Vista Lateral	Reta						-0,20 Curva
Pernas Vista Posterior	Fechada						1,45 Aberta
Ângulo de Casco	Baixo						0,70 Alto
Escore de Pernas e Patas	Baixo						0,75 Alto
Úbere Anterior	Fraco						1,55 Forte
Altura de Úbere	Baixo						1,61 Alto
Largura de Úbere	Estreito						1,86 Largo
Ligamento Central	Fraco						1,38 Forte
Profundidade de Úbere	Profundo						1,06 Raso
Coloção de Tetos Anteriores	Aberto						0,50 Fechado
Coloção de Tetos Posteriores	Aberto						1,20 Fechado
Comprimento de Teto	Curto						0,61 Longo



CIRRUS



AVÓ PAT: SIEMERS LMDA PARIS 27856-ET (EX-91)

Bem Estar - Zoetis Wellness Avaluation (08/24)				
Vacas	DWP\$ 835	WT\$ 89		
Mastite	102	59%C	Doença Resp. Vaca	95 50%C
Claudicação	98	54%C	Ovário Cístico	108 30%C
Aborto de Vaca	98	43%C	Germinação	103 56%C
Metrite	110	56%C	Cetose	99 50%C
Ret. Placenta	100	59%C	Febre do Leite	97 52%C
Desp. Abomaso	100	49%C		

Bezerros CW\$ -85				
Doença Resp. Bez.	87	67%C	Diarréia Neonatal	101 74%C
Habilidade	84	75%C		



014H015831 EAST

SANDY-VALLEY TAOS EAST-ET
TR TP TC TY TV TL TD TE
TAOS X BRASS X APPRENTICE*RC
Nascimento: 30/10/2020
Reg: HO840003209481389
Beta-Casein: A1A2 Kappa-Casein: AB

Pai: LEANINGHOUSE TAOS-ET
Mãe: SANDY-VALLEY ESCANABA-ET
Avô: BLUMENFELD FRAZLD BRASS-ET
Avó: SANDY-VALLEY APNTC EPPIE-ET
Bisavô: ENDCO APPRENTICE-ET
Bisavó: SANDY-VALLEY YODER EVY-ET



MÃE: SANDY-VALLEY ESCANABA-ET (EX-91)

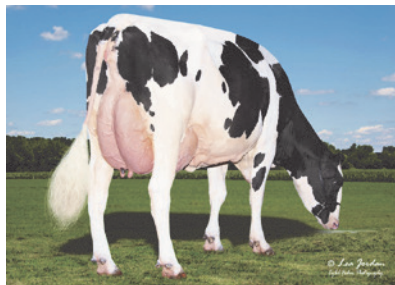

IRMÃ: LARS-ACRES SSI 25402-ET



PRODUÇÃO - CDCB-S (08/24)

Leite	2061	82%R	0 Filhas 0 Rebanhos
Gordura	100	0,08%	
Proteína	77	0,04%	Mérito Líquido +\$1040
Vida Produtiva	4,3	77%C	Mérito Fluido +\$959
Livability	-1,2	73%C	Mérito Queijo +\$1054
Cél. Somáticas	2,70	79%C	Mérito Pastoreio +\$1007
Mastite	0,7	74%C	HHP\$ TM +\$1051
HCR	0,0	78%C	CCR 0,5
Tx. Prenhez Filhas	-0,9	77%C	SCR 2,0

FACILIDADE DE PARTO - CDCB-S (08/24)

Facilidade de Parto do Touro	2,1	95%C	876 Obs
Facilidade de Parto das Filhas	2,1	70%C	0 Obs
Natimorto do Touro	5,6	88%C	640 Obs
Natimorto das Filhas	3,8	65%C	0 Obs

Prova de Tipo - CDCB-S/HA (08/24) GTPI 3058

TIPO	1,33	81%R	UDC	1,60	P/P	1,06	0 F.	0 R.
Estatura	Baixo	-2	-1	0	1	2	-0,43	Alto
Força	Fraço						-0,21	Forte
Profundidade Corporal	Raso						-0,36	Profundo
Angulosidade	Grosseiro						0,94	Anguloso
Largura de Garupa	Estreita						0,07	Larga
Ângulo de Garupa	Invertida						-1,16	Escorrida
Pernas Vista Lateral	Reta						0,20	Curva
Pernas Vista Posterior	Fechada						1,18	Aberta
Ângulo de Casco	Baixo						-0,02	Alto
Escore de Pernas e Patas	Baixo						0,87	Alto
Úbere Anterior	Fraço						1,31	Forte
Altura de Úbere	Baixo						1,86	Alto
Largura de Úbere	Estreito						2,28	Largo
Ligamento Central	Fraço						0,95	Forte
Profundidade de Úbere	Profundo						0,29	Raso
Colocação de Tetos Anteriores	Aberto						1,17	Fechado
Colocação de Tetos Posteriores	Aberto						1,49	Fechado
Comprimento de Teto	Curto						-0,02	Longo

Bem Estar - Zoetis Wellness Avaluation (08/24)

Vacas	DWP\$	1149	WT\$	24
Mastite	101	56%C	Doença Resp. Vaca	97 45%C
Claudicação	99	52%C	Ovário Cístico	102 27%C
Aborto de Vaca	104	38%C	Germinação	105 53%C
Metrite	102	54%C	Cetose	97 47%C
Ret. Placenta	100	56%C	Febre do Leite	98 47%C
Disp. Abomaso	96	45%C		

Bezerros CW\$ -8

Doença Resp. Bez.	100	47%C	Diarréia Neonatal	104 51%C
Habitabilidade	94	52%C		



Escaneie para obter
uma lista de touros.



FERTILITY PRO[®]



Sua melhor chance de uma prenhez

Identifica touros com fertilidade superior.



Considera todas as fontes de dados de fertilidade possíveis

Combina extensos dados de laboratório com dados reais de fertilidade à campo.



Uma tradição de colocar a fertilidade em primeiro lugar

A Accelerated Genetics sempre colocou a fertilidade do sêmen no topo da lista de prioridades. Realizamos todos os procedimentos criteriosamente e descartamos o que não for aprovado.



O diluente próprio faz a diferença

A fertilidade superior do sêmen começa com o diluente exclusivo.



GIBSON

014H015779 GIBSON

S-S-I MOONSHINER GIBSON-ET
TR TP TC TY TV TL TD TE
MOONSHINER X RENEGADE X FRAZZLED
Nascimento: 26/11/2020
Reg: HO840003223871570
Beta-Casein: A1A2 Kappa-Casein: AB

Pai: FLY-HIGHER MOONSHINER-ET
Mãe: S-S-I RENEGADE ASH 10276-ET
Avô: S-S-I PR RENEGADE-ET
Avô: DOUBLE-EAGLE FRAZZLE ASH-ET
Bisavô: MELARRY JOSUPER FRAZZLED-ET
Bisavô: DOUBLE-EAGLE DR CAPRIANA-ET



PRODUÇÃO - CDCB-S (08/24)

Leite	1622	82%R	0 Filhas 0 Rebanhos	
Gordura	66	0,01%		
Proteína	60	0,03%	Mérito Líquido	+\$954
Vida Produtiva	6,0	77%C	Mérito Fluido	+\$891
Livability	-0,1	73%C	Mérito Queijo	+\$967
Cél. Somáticas	2,68	79%C	Mérito Pastoreio	+\$919
Mastite	2,5	73%C	HHP\$™	+\$1020
HCR	1,7	82%C	CCR	1,6
Tx. Prenhez Filhas	0,2	77%C	SCR	0,1

Prova de Tipo - CDCB-S/HA (08/24) GTPI 2936

TIPO 1,00	81%R	UDC 1,78	P/P 0,86	0 F.	0 R.		
Estatura	Baixo	-2	-1	0	1	2	-0.69 Alto
Força	Fraco						-1.41 Forte
Profundidade Corporal	Raso						-1.44 Profundo
Angulosidade	Grosseiro						0.29 Anguloso
Largura de Garupa	Estreita						-0.56 Larga
Ângulo de Garupa	Invertida						-0.58 Escorrida
Pernas Vista Lateral	Reta						0.67 Curva
Pernas Vista Posterior	Fechada						0.31 Aberta
Ângulo de Casco	Baixo						0.52 Alto
Escore de Pernas e Patas	Baixo						0.78 Alto
Úbere Anterior	Fraco						1.82 Forte
Altura de Úbere	Baixo						1.93 Alto
Largura de Úbere	Estreito						1.22 Largo
Ligamento Central	Fraco						0.87 Forte
Profundidade de Úbere	Profundo						1.64 Raso
Colocação de Tetos Anteriores	Aberto						0.73 Fechado
Colocação de Tetos Posteriores	Aberto						1.34 Fechado
Comprimento de Teto	Curto						-0.72 Longo

FACILIDADE DE PARTO - CDCB-S (08/24)

Facilidade de Parto do Touro	1,9	97%C	2056	Obs
Facilidade de Parto das Filhas	1,5	70%C	0	Obs
Natimorto do Touro	6,5	93%C	1472	Obs
Natimorto das Filhas	4,0	64%C	0	Obs

Bem Estar - Zoetis Wellness Avaluation (08/24)

Vacas	DWP\$ 985	WT\$ 106			
Mastite	100	55%C	Doença Resp. Vaca	101	45%C
Claudicação	103	51%C	Ovário Cístico	96	26%C
Aborto de Vaca	94	38%C	Germinação	94	52%C
Metrite	107	53%C	Cetose	103	45%C
Ret. Placenta	102	56%C	Febre do Leite	94	44%C
Desp. Abomaso	101	44%C			

Bezerros CW\$ 17

Doença Resp. Bez.	102	75%C	Diarréia Neonatal	103	89%C
Habitabilidade	101	79%C			



MÃE: S-S-I RENEGADE ASH 10276-ET (GP-82)



TIA: S-S-I RENEGAD 8235 10203-ET (VG-86)



MOONWALKER

014H015971 MOONWALKER

CHERRYPENCOL MOONWALKER-ET
TR TP TC TY TV TL TD TE
MOONSHINER X LEGACY X JEDI
Nascimento: 27/12/2020
Reg: HO840003227859185
Beta-Casein: A1A2 Kappa-Casein: AB

Pai: FLY-HIGHER MOONSHINER-ET
Mãe: CHERRYPENCOL LINDY-ET
Avô: PINE-TREE CW LEGACY-ET
Avó: CHERRY-ACRES JEDI LAURI-ET
Bisavô: S-S-I MONTROSS JEDI-ET
Bisavó: MS TCF CHERRY-ACRES LORI-ET



PRODUÇÃO - CDCB-S (08/24)

Leite	1629	82%R	0 Filhas 0 Rebanhos
Gordura	86	0,09%	
Proteína	61	0,04%	Mérito Líquido +\$1075
Vida Produtiva	6,7	78%C	Mérito Fluido +\$1010
Livability	0,8	73%C	Mérito Queijo +\$1087
Cél. Somáticas	2,73	79%C	Mérito Pastoreio +\$1029
Mastite	1,7	74%	HHP\$™ +\$1004
HCR	2,9	86%C	CCR 2,0
Tx. Prenhez Filhas	-0,1	79%	SCR 0,4

FACILIDADE DE PARTO - CDCB-S (08/24)

Facilidade de Parto do Touro	1,9	96%C	1188 Obs
Facilidade de Parto das Filhas	2,1	70%C	0 Obs
Natimorto do Touro	5,3	91%C	1024 Obs
Natimorto das Filhas	4,6	65%C	0 Obs

Prova de Tipo - CDCB-S/HA (08/24) GTPI 2976

TIPO	1,01	81%R	UDC	1,47	P/P	-0,14	0 F.	0 R.
Estatura	Baixo	-2	-1	0	1	2	0,01	Alto
Força	Fraco						-1,09	Forte
Profundidade Corporal	Raso						-0,69	Profundo
Angulosidade	Grosseiro						1,64	Anguloso
Largura de Garupa	Estreita						0,18	Larga
Ângulo de Garupa	Invertida						-1,34	Escorrida
Pernas Vista Lateral	Reta						-0,12	Curva
Pernas Vista Posterior	Fechada						-0,75	Aberta
Ângulo de Casco	Baixo						0,13	Alto
Escore de Pernas e Patas	Baixo						0,03	Alto
Úbere Anterior	Fraco						1,72	Forte
Altura de Úbere	Baixo						1,64	Alto
Largura de Úbere	Estreito						1,53	Largo
Ligamento Central	Fraco						0,81	Forte
Profundidade de Úbere	Profundo						1,35	Raso
Colocação de Tetos Anteriores	Aberto						0,98	Fechado
Colocação de Tetos Posteriores	Aberto						1,33	Fechado
Comprimento de Teto	Curto						-1,54	Longo

Bem Estar - Zoetis Wellness Evaluation (08/24)

Vacas	DWP\$ 906	WT\$ -183			
Mastite	93	59%C	Doença Resp. Vaca	99	50%C
Claudicação	98	55%C	Ovário Cístico	103	30%C
Aborto de Vaca	100	43%C	Germinação	105	57%C
Metrite	96	58%C	Cetose	96	50%C
Ret. Placenta	94	60%C	Febre do Leite	86	49%C
Desp. Abomaso	94	49%C			

Bezerros CW\$ 16

Doença Resp. Bez.	101	64%C	Diarréia Neonatal	106	84%C
Habilidade	98	70%C			



MÃE: CHERRYPENCOL LINDY-ET (VG-87)



AVÓ: CHERRY-ACRES JEDI LAURI-ET (VG-85)



014H015992 FIJI

OCD AHEAD FIJI-ET
TR TP TC TY TV TL TD TE
AHEAD X LEGACY X DYNAMO
Nascimento: 12/01/2021
Reg: HO840003223868488
Beta-Casein: **A2A2** Kappa-Casein: AB

Pai: BLUMENFELD RENEGAD AHEAD-ET
Mãe: OCD LEGACY FRANCES 49602-ET
Avô: PINE-TREE CW LEGACY-ET
Avó: OCD DYNAMO FRANCES 42609-ET
Bisavô: MR RUBICON DYNAMO-ET
Bisavó: OCD PROFIT FRANCES 36810-ET



FIJI



IRMÃ: WILRA S-S-I AHEAD 2248-ET

PRODUÇÃO - CDCB-S (08/24)

Leite	367	82%R	0 Filhas 0 Rebanhos
Gordura	92	0,30%	
Proteína	39	0,11% Mérito Líquido	+\$937
Vida Produtiva	7,1	78%C Mérito Fluido	+\$792
Livability	3,7	74%C Mérito Queijo	+\$961
Cél. Somáticas	2,57	80%C Mérito Pastoreio	+\$884
Mastite	3,3	74%C HHP\$™	+\$1033
HCR	2,0	77%C CCR	3,3
Tx. Prenhez Filhas	1,1	78%C SCR	0,4

FACILIDADE DE PARTO - CDCB-S (08/24)

Facilidade de Parto do Touro	2,1	92%C	472 Obs
Facilidade de Parto das Filhas	2,3	70%C	0 Obs
Natimorto do Touro	6,5	85%C	472 Obs
Natimorto das Filhas	5,3	64%C	0 Obs

Prova de Tipo - CDCB-S/HA (08/24) GTPI 2909

TIPO	0,57	81%R	UDC	1,10	P/P	0,35	0 F.	0	R.
------	-------------	------	-----	-------------	-----	-------------	------	----------	----

Bem Estar - Zoetis Wellness Evaluation (08/24)

Vacas	DWP\$ 888	WT\$ 14			
Mastite	104	57%C	Doença Resp. Vaca	99	49%C
Claudicação	93	54%C	Ovário Cístico	98	32%C
Aborto de Vaca	101	43%C	Germinação	102	55%C
Metrite	97	55%C	Cetose	103	49%C
Ret. Placenta	100	57%C	Febre do Leite	99	50%C
Desp. Abomaso	103	48%C			

Bezerros CW\$ -5

Doença Resp. Bez.	99	47%C	Diarréia Neonatal	107	47%C
Habilidade	92	51%C			

014H015654 COSMO

MELARRY MAGNITUDE COSMO-ET
TR TP TC TY TV TL TD TE
MAGNITUDE X FRAZZLED X RUBICON
Nascimento: 03/03/2020
Reg: HO840003210528936
Beta-Casein: A1A2 Kappa-Casein: AB

Pai: PLAIN-KNOLL SI MAGNITUDE-ET
Mãe: 840003146997807-ET
Avô: MELARRY JOSUPER FRAZZLED-ET
Avó: SIMPLE-DREAMS RUBICON CLAIR
Bisavô: EDG RUBICON-ET
Bisavó: MS SIMPLDREAMS OK CLARE-ET



COSMO

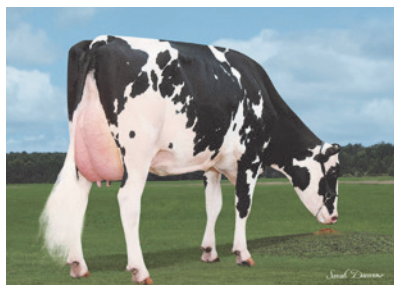

BISAVÓ: MELARRY SHOTGLASS FRAZZLE (EX-90-2E)

PRODUÇÃO - CDCB-S (08/24)

Leite	817	90%R	64 Filhas 16 Rebanhos
Gordura	79	0,18%	
Proteína	36	0,04% Mérito Líquido	+\$814
Vida Produtiva	5,7	81%C Mérito Fluido	+\$745
Livability	2,0	77%C Mérito Queijo	+\$831
Cél. Somáticas	2,51	87%C Mérito Pastoreio	+\$759
Mastite	4,4	74%C HHP\$™	+\$1003
HCR	3,2	86%C CCR	2,0
Tx. Prenhez Filhas	0,2	78%C SCR	-0,4

FACILIDADE DE PARTO - CDCB-S (08/24)

Facilidade de Parto do Touro	2,2	94%C	651 Obs
Facilidade de Parto das Filhas	2,6	71%C	27 Obs
Natimorto do Touro	5,4	87%C	633 Obs
Natimorto das Filhas	4,8	65%C	27 Obs

Prova de Tipo - CDCB-S/HA (08/24) GTPI 2843

TIPO	1,05	81%R	UDC	1,47	P/P	0,42	0 F.	0	R.
------	-------------	------	-----	-------------	-----	-------------	------	----------	----

Bem Estar - Zoetis Wellness Evaluation (08/24)

Vacas	DWP\$ 1083	WT\$ 284			
Mastite	105	59%C	Doença Resp. Vaca	102	51%C
Claudicação	110	56%C	Ovário Cístico	103	37%C
Aborto de Vaca	100	46%C	Germinação	103	56%C
Metrite	106	57%C	Cetose	105	51%C
Ret. Placenta	100	59%C	Febre do Leite	99	53%C
Desp. Abomaso	106	51%C			

Bezerros CW\$ 46

Doença Resp. Bez.	103	51%C	Diarréia Neonatal	108	48%C
Habilidade	103	55%C			

014H015757 TILICUN

BADGER S-S-I TILICUN-ET
TR TP TM TC TY TV TL TD TE
FILMORE X RIVETING X OUTSIDERS
Nascimento: 28/10/2020
Reg: HO840003216213803
Beta-Casein: **A2A2** Kappa-Casein: AB

Pai: MELARRY SSI REN FILMORE-ET
Mãe: HORSENS S-S-I 3192 16215-ET
Avô: S-S-I BG FRZZLD RIVETING-ET
Avô: BADGER SSI OUT 7423 3192-ET
Bisavô: HURTGENLEA YDR OUTSIDERS-ET
Bisavô: S-S-I BG DMRS 8828 7423-ET

PRODUÇÃO - CDCB-S (08/24)

Leite	1196	82%R	0 Filhas 0 Rebanhos
Gordura	75	0,11%	
Proteína	53	0,06% Mérito Líquido	+\$851
Vida Produtiva	5,1	77%C Mérito Fluido	+\$762
Livability	-0,1	73%C Mérito Queijo	+\$866
Cél. Somáticas	2,73	79%C Mérito Pastoreio	+\$779
Mastite	2,6	73%C HHP\$™	+\$957
HCR	3,1	75%C CCR	0,0
Tx. Prenhez Filhas	-1,1	77%C SCR	-0,9

FACILIDADE DE PARTO - CDCB-S (08/24)

Facilidade de Parto do Touro	1,8	93%C	520 Obs
Facilidade de Parto das Filhas	1,9	70%C	0 Obs
Natimorto do Touro	5,4	86%C	519 Obs
Natimorto das Filhas	3,8	64%C	0 Obs

Prova de Tipo - CDCB-S/HA (08/24) GTPI 2809

TIPO	0,59	81%R	UDC 1,50	P/P -0,07	0 F. 0 R.		
Estatura	Baixo	-2	-1	0	1	2	0,38 Alto
Força	Fraco						0,13 Forte
Profundidade Corporal	Raso						-0,20 Profundo
Angulosidade	Grosseiro						0,20 Anguloso
Largura de Garupa	Estreita						0,38 Larga
Ângulo de Garupa	Invertida						0,82 Escorrida
Pernas Vista Lateral	Retas						0,14 Curva
Pernas Vista Posterior	Fechada						-0,01 Aberta
Ângulo de Casco	Baixo						0,17 Alto
Escore de Pernas e Patas	Baixo						0,02 Alto
Úbere Anterior	Fraco						1,94 Forte
Altura de Úbere	Baixo						1,78 Alto
Largura de Úbere	Estreito						1,28 Largo
Ligamento Central	Fraco						0,42 Forte
Profundidade de Úbere	Profundo						1,71 Raso
Colocação de Tetos Anteriores	Aberto						0,46 Fechado
Colocação de Tetos Posteriores	Aberto						0,58 Fechado
Comprimento de Teto	Curto						-0,39 Longo



TILICUN



AVÓ: BADGER SSI OUT 7423 3192-ET (VG-88)

Bem Estar - Zoetis Wellness Evaluation (08/24)

Vacas	DWP\$ 1038	WT\$ 117
Mastite	103 57%C	Doença Resp. Vaca 97 46%C
Claudicação	98 53%C	Ovário Cístico 104 31%C
Aborto de Vaca	109 39%C	Germinação 110 52%C
Metrite	110 54%C	Cetose 103 48%C
Ret. Placenta	103 56%C	Febre do Leite 99 47%C
Desp. Abomaso	100 45%C	

Bezerros CW\$ 18

Doença Resp. Bez.	101 47%C	Diarréia Neonatal 104 49%C
Habilidade	101 52%C	

014H015833 DEADPOOL

OCD RAGNAR DEADPOOL-ET
TR TP TC TY TV TL TD TE
RAGNAR X OPTION X BANDARES
Nascimento: 02/10/2020
Reg: HO840003216574866
Beta-Casein: **A2A2** Kappa-Casein: BB

Pai: AURORA RAGNAR-ET
Mãe: OCD OPTION DETROIT 47665-ET
Avô: OCD OPTION-ET
Avô: OCD BANDAR DETROIT 41328-ET
Bisavô: WA-DEL YODER BANDARES-ET
Bisavô: OCD DRACO DETROIT 4691-ET

PRODUÇÃO - CDCB-S (08/24)

Leite	750	82%R	0 Filhas 0 Rebanhos
Gordura	64	0,13%	
Proteína	51	0,10% Mérito Líquido	+\$826
Vida Produtiva	5,3	78%C Mérito Fluido	+\$683
Livability	2,8	7,%C Mérito Queijo	+\$848
Cél. Somáticas	2,70	79%C Mérito Pastoreio	+\$784
Mastite	3,8	74%C HHP\$™	+\$952
HCR	3,9	76%C CCR	2,1
Tx. Prenhez Filhas	0,4	77%C	

FACILIDADE DE PARTO - CDCB-S (08/24)

Facilidade de Parto do Touro	2,2	85%C	145 Obs
Facilidade de Parto das Filhas	1,7	71%C	0 Obs
Natimorto do Touro	5,8	78%C	145 Obs
Natimorto das Filhas	4,3	65%C	0 Obs

Prova de Tipo - CDCB-S/HA (08/24) GTPI 2877

TIPO	1,14	81%R	UDC 2,09	P/P 0,16	0 F. 0 R.		
Estatura	Baixo	-2	-1	0	1	2	0,05 Alto
Força	Fraco						-0,29 Forte
Profundidade Corporal	Raso						-1,08 Profundo
Angulosidade	Grosseiro						-0,60 Anguloso
Largura de Garupa	Estreita						0,93 Larga
Ângulo de Garupa	Invertida						0,02 Escorrida
Pernas Vista Lateral	Retas						-1,60 Curva
Pernas Vista Posterior	Fechada						0,40 Aberta
Ângulo de Casco	Baixo						1,07 Alto
Escore de Pernas e Patas	Baixo						0,09 Alto
Úbere Anterior	Fraco						2,54 Forte
Altura de Úbere	Baixo						2,23 Alto
Largura de Úbere	Estreito						1,81 Largo
Ligamento Central	Fraco						1,24 Forte
Profundidade de Úbere	Profundo						2,32 Raso
Colocação de Tetos Anteriores	Aberto						1,16 Fechado
Colocação de Tetos Posteriores	Aberto						1,43 Fechado
Comprimento de Teto	Curto						-1,78 Longo

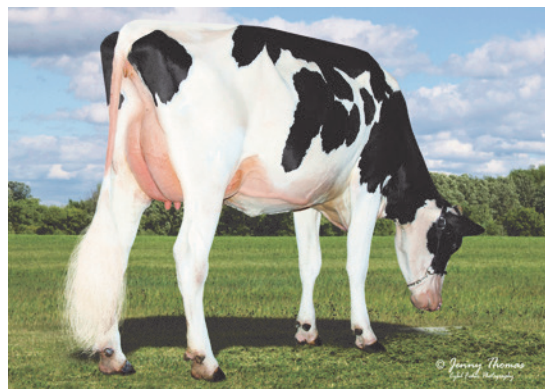

BISAVÓ: OCD DRACO DETROIT 4691-ET (EX-91)



IRMÃ: HILMAR-D RAGNAR 18513

Bem Estar - Zoetis Wellness Evaluation (08/24)

Vacas	DWP\$ 750	WT\$ 17
Mastite	98 54%C	Doença Resp. Vaca 97 43%C
Claudicação	102 50%C	Ovário Cístico 99 26%C
Aborto de Vaca	95 38%C	Germinação 97 51%C
Metrite	103 51%C	Cetose 98 45%C
Ret. Placenta	99 54%C	Febre do Leite 96 47%C
Desp. Abomaso	100 42%C	

Bezerros CW\$ 13

Doença Resp. Bez.	103 43%C	Diarréia Neonatal 104 45%C
Habilidade	98 47%C	

014H015668 HALFWAY

AOT-KR HALFWAY-ET
TR TP TC TY TV TL TD TE
RAGNAR X MARIUS X DELTA
Nascimento: 03/09/2020
Reg: HO840003218063481
Beta-Casein: **A2A2** Kappa-Casein: BB

Pai: AURORA RAGNAR-ET
Mãe: AOT MARIUS HELLO-ET
Avô: PROGENESIS MARIUS
Avô: COOKIECUTTER DTA HABITAN-ET
Bisavô: MR MOGUL DELTA 1427-ET
Bisavô: COOKIECUTTER DAY HALEY-ET



HALFWAY



MÃE: AOT MARIUS HELLO-ET (VG-85)

PRODUÇÃO - CDCB-S (08/24)

Leite	963	83%R	0 Filhas 0 Rebanhos	
Gordura	76	0,15%		
Proteína	55	0,09%	Mérito Líquido	+\$890
Vida Produtiva	4,9	78%C	Mérito Fluido	+\$755
Livability	1,8	74%C	Mérito Queijo	+\$912
Cél. Somáticas	2,61	80%C	Mérito Pastoreio	+\$811
Mastite	4,4	74%C	HHP\$™	+\$933
HCR	1,0	79%C	CCR	-0,5
Tx. Prenhez Filhas	-1,8	78%C		

FACILIDADE DE PARTO - CDCB-S (08/24)

Facilidade de Parto do Touro	1,9	88%C	259 Obs
Facilidade de Parto das Filhas	2,1	70%C	0 Obs
Natimorto do Touro	5,7	80%C	202 Obs
Natimorto das Filhas	5,4	64%C	0 Obs

Prova de Tipo - CDCB-S/HA (08/24) GTPI 2799

TIPO	0,74	81%R	UDC	1,61	P/P	-0,66	0 F.	0 R.
Estatura	Baixo	-2	-1	0	1	2	0,36	Alto
Força	Fraço						-1,01	Forte
Profundidade Corporal	Raso						-0,97	Profundo
Angulosidade	Grossoiro						1,01	Anguloso
Largura de Garupa	Estreita						0,61	Larga
Ângulo de Garupa	Invertida						0,66	Escorrida
Pernas Vista Lateral	Reta						0,06	Curva
Pernas Vista Posterior	Fechada						-1,15	Aberta
Ângulo de Casco	Baixo						-0,10	Alto
Escore de Pernas e Patas	Baixo						-0,39	Alto
Úbere Anterior	Fraço						2,02	Forte
Altura de Úbere	Baixo						1,76	Alto
Largura de Úbere	Estreito						1,57	Largo
Ligamento Central	Fraço						1,06	Forte
Profundidade de Úbere	Profundo						1,74	Raso
Colocação de Tetos Anteriores	Aberto						0,58	Fechado
Colocação de Tetos Posteriores	Aberto						0,70	Fechado
Comprimento de Teto	Curto						-1,04	Longo

Bem Estar - Zoetis Wellness Avaluation (08/24)

Vacas	DWP\$ 772	WT\$ -31			
Mastite	97	60%C	Doença Resp. Vaca	98	49%C
Claudicação	105	56%C	Ovário Cístico	102	32%C
Aborto de Vaca	88	44%C	Germinação	105	57%C
Metrite	98	56%C	Cetose	89	51%C
Ret. Placenta	88	60%C	Febre do Leite	95	53%C
Desp. Abomaso	98	48%C			

Bezerros CW\$ -12

Doença Resp. Bez.	104	51%C	Diarréia Neonatal	98	52%C
Habitabilidade	97	55%C			

014H016112 MAXVILLE

AURORA MAXVILLE-ET
TR TP TC TY TV TL TD TE
SUPERCHARGE X MEDLEY X EXPRES-
SO
Nascimento: 19/03/2021
Reg: HO840003218470968
Beta-Casein: **A2A2** Kappa-Casein: BB

Pai: SANDY-VALLEY SUPERCHARGE-ET
Mãe: AURORA MEDLEY 20864
Avô: ABS MEDLEY-ET
Avô: AURORA EXPRESSO 17922-ET
Bisavô: S-S-I ERASER P EXPRESSO-ET
Bisavô: AURORA COMMANDER 16020-ET



MAXVILLE



AVÔ PAT: SANDY-VALLEY ETERNITY-ET (EX-92)

PRODUÇÃO - CDCB-S (08/24)

Leite	1383	82%R	0 Filhas 0 Rebanhos	
Gordura	69	0,06%		
Proteína	52	0,03%	Mérito Líquido	+\$918
Vida Produtiva	5,6	78%C	Mérito Fluido	+\$862
Livability	1,7	73%C	Mérito Queijo	+\$928
Cél. Somáticas	2,78	80%C	Mérito Pastoreio	+\$873
Mastite	1,2	74%C	HHP\$™	+\$904
HCR	2,7	76%C	CCR	1,3
Tx. Prenhez Filhas	-0,3	78%C	SCR	-0,5

FACILIDADE DE PARTO - CDCB-S (08/24)

Facilidade de Parto do Touro	1,5	96%C	1635 Obs
Facilidade de Parto das Filhas	1,5	70%C	0 Obs
Natimorto do Touro	5,2	91%C	1010 Obs
Natimorto das Filhas	3,3	65%C	0 Obs

Prova de Tipo - CDCB-S/HA (08/24) GTPI 2819

TIPO	0,73	81%R	UDC	1,50	P/P	-0,55	0 F.	0 R.
Estatura	Baixo	-2	-1	0	1	2	0,53	Alto
Força	Fraço						-0,93	Forte
Profundidade Corporal	Raso						-0,92	Profundo
Angulosidade	Grossoiro						0,74	Anguloso
Largura de Garupa	Estreita						-0,46	Larga
Ângulo de Garupa	Invertida						0,13	Escorrida
Pernas Vista Lateral	Reta						-0,57	Curva
Pernas Vista Posterior	Fechada						-0,74	Aberta
Ângulo de Casco	Baixo						0,19	Alto
Escore de Pernas e Patas	Baixo						-0,31	Alto
Úbere Anterior	Fraço						1,76	Forte
Altura de Úbere	Baixo						1,94	Alto
Largura de Úbere	Estreito						1,67	Largo
Ligamento Central	Fraço						0,33	Forte
Profundidade de Úbere	Profundo						1,87	Raso
Colocação de Tetos Anteriores	Aberto						0,37	Fechado
Colocação de Tetos Posteriores	Aberto						0,10	Fechado
Comprimento de Teto	Curto						-1,12	Longo

Bem Estar - Zoetis Wellness Avaluation (08/24)

Vacas	DWP\$ 845	WT\$ -63			
Mastite	96	56%C	Doença Resp. Vaca	94	46%C
Claudicação	95	52%C	Ovário Cístico	101	29%C
Aborto de Vaca	106	40%C	Germinação	103	54%C
Metrite	108	54%C	Cetose	104	47%C
Ret. Placenta	101	57%C	Febre do Leite	98	50%C
Desp. Abomaso	100	46%C			

Bezerros CW\$ -27

Doença Resp. Bez.	95	45%C	Diarréia Neonatal	104	46%C
Habitabilidade	92	50%C			



MASHAK

014H015582 MASHAK

CLEAR-ECHO MAX MASHAK-ET
TR TP TC TY TV TL TD TE
MAXIMUS X TAHITI X JEDI
Nascimento: 26/06/2020
Reg: HO840003149514247
Beta-Casein: A1A2 Kappa-Casein: AA

Pai: RMD-DOTTERER SSI MAXIMUS-ET
Mãe: CLEAR-ECHO TAHITI 4639-ET
Avô: DE-SU FRAZZ TAHITI 14104-ET
Bisavô: CLEAR-ECHO JEDI 3876-ET
Bisavó: S-S-I MONTROSS JEDI-ET
Bisavó: CLEAR-ECHO TATUM 3326-ET



MÃE: CLEAR-ECHO TAHITI 4639-ET (VG-86)



BISAVÓ: CLEAR-ECHO TATUM 3326-ET (EX-91-2E)



PRODUÇÃO - CDCB-S (08/24)

Leite	1854	91%R	50 Filhas 18 Rebanhos	
Gordura	89	0,07%		
Proteína	59	0,00%	Mérito Líquido	+\$1029
Vida Produtiva	5,1	82%C	Mérito Fluido	+\$1009
Livability	0,9	77%C	Mérito Queijo	+\$1033
Cél. Somáticas	2,87	86%C	Mérito Pastoreio	+\$984
Mastite	0,4	75%C	HHP\$™	+\$919
HCR	2,1	91%C	CCR	0,5
Tx. Prenhez Filhas	-1,1	79%C	SCR	1,5

FACILIDADE DE PARTO - CDCB-S (08/24)

Facilidade de Parto do Touro	1,8	99%C	4732	Obs
Facilidade de Parto das Filhas	1,8	75%C	20	Obs
Natimorto do Touro	4,9	97%C	3769	Obs
Natimorto das Filhas	3,8	70%C	20	Obs

Prova de Tipo - CDCB-S/HA (08/24) GTPI 2962

TIPO 1,41	82%R	UDC 2,13	P/P 0,05	0 F.	0 R.		
Estatura	Baixo	-2	-1	0	1	2	0.54 Alto
Força	Fraço						-1.31 Forte
Profundidade Corporal	Raso						-0.71 Profundo
Angulosidade	Grosseiro						1.89 Anguloso
Largura de Garupa	Estreita						-0.16 Larga
Ângulo de Garupa	Invertida						-0.08 Escorrida
Pernas Vista Lateral	Reta						0.11 Curva
Pernas Vista Posterior	Fechada						-0.29 Aberta
Ângulo de Casco	Baixo						0.38 Alto
Escore de Pernas e Patas	Baixo						0.28 Alto
Úbere Anterior	Fraço						2.16 Forte
Altura de Úbere	Baixo						3.07 Alto
Largura de Úbere	Estreito						2.38 Largo
Ligamento Central	Fraço						0.94 Forte
Profundidade de Úbere	Profundo						1.48 Raso
Colocação de Tetos Anteriores	Aberto						1.22 Fechado
Colocação de Tetos Posteriores	Aberto						1.47 Fechado
Comprimento de Teto	Curto						-0.43 Longo

Bem Estar - Zoetis Wellness Evaluation (08/24)

Vacas	DWP\$ 1104	WT\$ 98			
Mastite	103	61%C	Doença Resp. Vaca	101	53%C
Claudicação	103	58%C	Ovário Cístico	102	36%C
Aborto de Vaca	100	47%C	Germinação	97	61%C
Metríte	101	61%C	Cetose	100	56%C
Ret. Placenta	90	63%C	Febre do Leite	93	55%C
Desp. Abomaso	99	52%C			

Bezerros CW\$ -29

Doença Resp. Bez.	106	93%C	Diarréia Neonatal	101	84%C
Habitabilidade	87	82%C			



Escaneie para obter
uma lista de touros.



MASTITISRESISTANTPRO™



Reduz os gastos com mastite e economiza dinheiro

Um caso de mastite clínica nos primeiros 30 dias de lactação pode resultar em uma perda de U\$ 444 (U\$ 128 em custos diretos e U\$ 316 em custos indiretos), incluindo diminuição na produção de leite, descarte prematuro de animais e perdas reprodutivas¹.



Reduz o descarte de leite e mantém os melhores animais de reposição no rebanho

A mastite é a principal razão para o abate voluntário (descarte), especialmente em vacas após a primeira lactação. A doença clínica mais comum em vacas relatada pelos produtores é a mastite (atingindo 24,8% das vacas)². Menos casos de mastite significa menos leite descartado e custo de tratamento reduzido em todos os sistemas de manejo.



Menor uso de antibióticos

Mais de 20% das vacas em lactação recebem algum tipo de tratamento com antibióticos para a mastite clínica todo ano. Sendo que muitas delas recebem medicamentos intra-mamário quando vão ser secas². O melhoramento genético para resistência a mastite resulta numa redução do uso de antibióticos.



Uma solução genética para a resistência à mastite

Touros que se destacam em vários indicadores de resistência à mastite proporcionam melhoramento genético para essa característica no rebanho. A designação Mastitis ResistantPRO combina as avaliações de Resistência à Mastite e de Contagem de Células Somáticas (CCS) do CDCB e as avaliações genômicas do Zoetis Resistência à Mastite.

Médias do
Mastitis ResistantPRO
Holandês

+2.3
MAST

105
Z MAST

2.70
CCS

Médias do
Mastitis ResistantPRO
Jersey

+0.9
MAST

105
Z MAST

2.88
CCS

014H016638 KASH-ONLY

LADYS-MANOR KASH-ONLY-ET
TR TP TM TC TY TV TL TD TE
KASHTON X HIGHJUMP X GRANITE
Nascimento: 29/04/2022
Reg: HO840003253915510
Beta-Casein: A1A2 Kappa-Casein: AB

Pai: CLEAR-ECHO MAX KASHTON-ET
Mãe: LADYS-MANOR HJOH OLIVIA-ET
Avô: AOT HIGHJUMP-ET
Avó: LADYS-MANOR GRNT OOHM-ET
Bisavô: PROGENESIS GRANITE
Bisavó: LADYS-MANOR MILTN OOMPA-ET



AVÓ: COOKIECUTTER DTA HABITAN-ET (EX-90)



AVÓ PAT: CLEAR-ECHO FRAZZLED 4130-ET (VG-88)

PRODUÇÃO - CDCB-S (08/24)

Leite	559	82%R	0 Filhas 0 Rebanhos	
Gordura	95	0,28%		
Proteína	33	0,06%	Mérito Líquido	+\$926
Vida Produtiva	5,0	76%C	Mérito Fluido	+\$839
Livability	1,5	72%C	Mérito Queijo	+\$942
Cél. Somáticas	2,65	78%C	Mérito Pastoreio	+\$905
Mastite	1,8	71%C	HHP\$™	+\$900
HCR	4,0	75%C	CCR	1,6
Tx. Prenhez Filhas	0,1	75%C	SCR	1,0

FACILIDADE DE PARTO - CDCB-S (08/24)

Facilidade de Parto do Touro	1,6	74%C	40 Obs
Facilidade de Parto das Filhas	2,3	70%C	0 Obs
Natimorto do Touro	4,8	64%C	40 Obs
Natimorto das Filhas	4,3	64%C	0 Obs

Prova de Tipo - CDCB-S/HA (08/24) GTPI 2886

TIPO	0,82	79%R	UDC	2,03	P/P	-0,09	0 F.	0 R.
Estatura	Baixo							0.01 Alto
Força	Fraço							-0.91 Forte
Profundidade Corporal	Raso							-0.79 Profundo
Angulosidade	Grosseiro							0.98 Anguloso
Largura de Garupa	Estreita							0.01 Larga
Ângulo de Garupa	Invertida							1.55 Escorrida
Pernas Vista Lateral	Retas							-1.18 Curva
Pernas Vista Posterior	Fechada							-0.26 Aberta
Ângulo de Casco	Baixo							0.49 Alto
Escore de Pernas e Patas	Baixo							-0.02 Alto
Úbere Anterior	Fraço							1.85 Forte
Altura de Úbere	Baixo							2.87 Alto
Largura de Úbere	Estreito							2.45 Largo
Ligamento Central	Fraço							0.98 Forte
Profundidade de Úbere	Profundo							1.08 Raso
Colocação de Tetos Anteriores	Aberto							0.72 Fechado
Colocação de Tetos Posteriores	Aberto							0.92 Fechado
Comprimento de Teto	Curto							-0.70 Longo

Bem Estar - Zoetis Wellness Evaluation (08/24)

Vacas	DWP\$ 1106	WT\$ 208			
Mastite	104	56%C	Doença Resp. Vaca	101	45%C
Claudicação	104	51%C	Ovário Cístico	103	27%C
Aborto de Vaca	103	38%C	Germinação	99	54%C
Metrite	109	55%C	Cetose	102	48%C
Ret. Placenta	103	57%C	Febre do Leite	98	47%C
Desp. Abomaso	103	45%C			
Bezerros	CW\$ -10				
Doença Resp. Bez.	103	48%C	Diarréia Neonatal	100	49%C
Habilidade	96	53%C			

014H015707 IHOP

RMD-DOTTERER RAGNAR IHOP-ET
TR TP TC TY TV TL TD TE
RAGNAR X RENEGADE X BLOWTORCH
Nascimento: 17/09/2020
Reg: HO840003206094472
Beta-Casein: A2A2 Kappa-Casein: AB

Pai: AURORA RAGNAR-ET
Mãe: RMD-DOTTERER S-S-I 3912-ET
Avô: S-S-I PR RENEGADE-ET
Avó: PINE-TREE SSI 9839 3412-ET
Bisavô: SYRYCZUK SILVR BLOWTORCH-ET
Bisavó: ENDCO YODER L7933 9839-ET

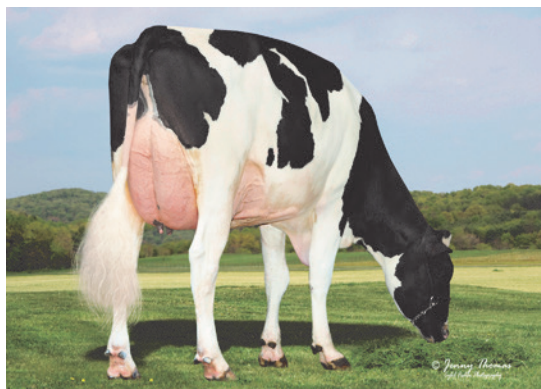

AVÓ: PINE-TREE SSI 9839 3412-ET (GP-83)

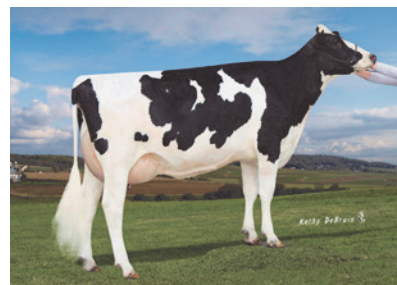

BISAVÓ: ENDCO YODER L7933 9839-ET (VG-86)

PRODUÇÃO - CDCB-S (08/24)

Leite	380	82%R	0 Filhas 0 Rebanhos	
Gordura	83	0,26%		
Proteína	48	0,14%	Mérito Líquido	+\$844
Vida Produtiva	4,4	78%C	Mérito Fluido	+\$669
Livability	1,9	74%C	Mérito Queijo	+\$867
Cél. Somáticas	2,86	79%C	Mérito Pastoreio	+\$836
Mastite	0,6	74%C	HHP\$™	+\$897
HCR	3,0	75%C	CCR	2,6
Tx. Prenhez Filhas	0,8	78%C		

FACILIDADE DE PARTO - CDCB-S (08/24)

Facilidade de Parto do Touro	2,0	72%C	22 Obs
Facilidade de Parto das Filhas	2,1	70%C	0 Obs
Natimorto do Touro	6,1	64%C	22 Obs
Natimorto das Filhas	4,4	65%C	0 Obs

Prova de Tipo - CDCB-S/HA (08/24) GTPI 2848

TIPO	0,56	81%R	UDC	1,63	P/P	-0,04	0 F.	0 R.
Estatura	Baixo							0.18 Alto
Força	Fraço							-0.64 Forte
Profundidade Corporal	Raso							-1.41 Profundo
Angulosidade	Grosseiro							-0.64 Anguloso
Largura de Garupa	Estreita							-0.27 Larga
Ângulo de Garupa	Invertida							1.12 Escorrida
Pernas Vista Lateral	Retas							-0.86 Curva
Pernas Vista Posterior	Fechada							0.23 Aberta
Ângulo de Casco	Baixo							0.63 Alto
Escore de Pernas e Patas	Baixo							-0.08 Alto
Úbere Anterior	Fraço							2.22 Forte
Altura de Úbere	Baixo							1.60 Alto
Largura de Úbere	Estreito							1.29 Largo
Ligamento Central	Fraço							0.52 Forte
Profundidade de Úbere	Profundo							2.26 Raso
Colocação de Tetos Anteriores	Aberto							0.95 Fechado
Colocação de Tetos Posteriores	Aberto							0.67 Fechado
Comprimento de Teto	Curto							-1.62 Longo

Bem Estar - Zoetis Wellness Evaluation (08/24)

Vacas	DWP\$ 712	WT\$ -156			
Mastite	89	63%C	Doença Resp. Vaca	102	52%C
Claudicação	98	59%C	Ovário Cístico	99	36%C
Aborto de Vaca	102	47%C	Germinação	100	60%C
Metrite	107	60%C	Cetose	97	54%C
Ret. Placenta	101	63%C	Febre do Leite	94	56%C
Desp. Abomaso	103	52%C			
Bezerros	CW\$ 33				
Doença Resp. Bez.	105	52%C	Diarréia Neonatal	107	53%C
Habilidade	99	56%C			

014H015842 BRUTE

BOMAZ BRUTE-ET
TR TP TC TY TV TL TD TE
MAXIMUS X SALVATORE RC X DELTA
Nascimento: 07/10/2020
Reg: HO840003219696547
Beta-Casein: **A2A2** Kappa-Casein: AB

Pai: RMD-DOTTERER SSI MAXIMUS-ET
Mãe: BOMAZ SALVATORE RC 8066-ET
Avô: MR SALVATORE RC-ET
Avô: BOMAZ DELTA 7173-ET
Bisavô: MR MOGUL DELTA 1427-ET
Bisavô: BOMAZ FRIDO 6185

PRODUÇÃO - CDCB-S (08/24)

Leite	1244	82%R	0 Filhas 0 Rebanhos
Gordura	61	0,05%	
Proteína	47	0,03%	Mérito Líquido +\$987
Vida Produtiva	6,4	78%C	Mérito Fluido +\$934
Livability	3,1	75%C	Mérito Queijo +\$997
Cél. Somáticas	2,76	79%C	Mérito Pastoreio +\$960
Mastite	1,0	75%C	HHP\$™ +\$837
HCR	2,8	82%C	CCR 1,9
Tx. Prenhez Filhas	0,6	78%C	

FACILIDADE DE PARTO - CDCB-S (08/24)

Facilidade de Parto do Touro	1,6	92%C	435 Obs
Facilidade de Parto das Filhas	1,7	70%C	0 Obs
Natimorto do Touro	5,4	85%C	412 Obs
Natimorto das Filhas	4,1	65%C	0 Obs

Prova de Tipo - CDCB-S/HA (08/24) GTPI 2891

TIPO 0,84	81%R	UDC 1,95	P/P 0,77	0 F. 0 R.			
Estatura	Baixo	-2	-1	0	1	2	-1.14 Alto
Força	Fraco						-2.08 Forte
Profundidade Corporal	Raso						-1.76 Profundo
Angulosidade	Grosseiro						0.90 Anguloso
Largura de Garupa	Estreita						-0.29 Larga
Ângulo de Garupa	Invertida						-0.32 Escorrida
Pernas Vista Lateral	Reta						0.09 Curva
Pernas Vista Posterior	Fechada						0.27 Aberta
Ângulo de Casco	Baixo						0.21 Alto
Escore de Pernas e Patas	Baixo						0.55 Alto
Úbere Anterior	Fraco						1.54 Forte
Altura de Úbere	Baixo						2.90 Alto
Largura de Úbere	Estreito						2.17 Largo
Ligamento Central	Fraco						0.38 Forte
Profundidade de Úbere	Profundo						0.33 Raso
Colocação de Tetos Anteriores	Aberto						0.87 Fechado
Colocação de Tetos Posteriores	Aberto						0.98 Fechado
Comprimento de Teto	Curto						-0.92 Longo



BRUTE

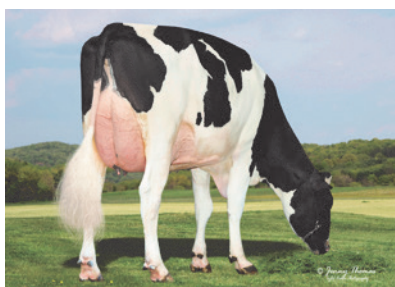

AVÓ PAT: PINE-TREE SSI 9839 3412-ET (GP-83)

Bem Estar - Zoetis Wellness Evaluation (08/24)

Vacas	DWP\$ 948	WT\$ 53			
Mastite	98	59%C	Doença Resp. Vaca	99	50%C
Claudicação	101	56%C	Ovário Cístico	105	33%C
Aborto de Vaca	100	44%C	Germinação	102	56%C
Metrite	109	57%C	Cetose	97	51%C
Ret. Placenta	102	59%C	Febre do Leite	97	52%C
Desp. Abomaso	103	49%C			

Bezerros CW\$ -32

Doença Resp. Bez.	103	51%C	Diarréia Neonatal	96	5%C
Habilidade	94	56%C			

014H016102 CANDY-PP

PENN-ENGLAND CANDY-PP-ET
TR PP TC TY TV TL TD TE
EXTRA-P X LUSTER-P X ANSWER PO
Nascimento: 17/03/2021
Reg: HO840003218109863
Beta-Casein: **A2A2** Kappa-Casein: BB

Pai: TTM SS RENEGADE EXTRA-P-ET
Mãe: PENN-ENGLAND CANDY 15944P
Avô: CHERRY-LILY ZIP LUSTER-P-ET
Avô: PENN-ENGLAND CANDY13895P-ET
Bisavô: ENDCO THE ANSWER-PO-ET
Bisavô: PENN-ENGLAND CANDY 11937-ET

PRODUÇÃO - CDCB-S (08/24)

Leite	1330	82%R	0 Filhas 0 Rebanhos
Gordura	53	0,01%	
Proteína	48	0,02%	Mérito Líquido +\$717
Vida Produtiva	4,5	77%C	Mérito Fluido +\$674
Livability	0,6	72%C	Mérito Queijo +\$725
Cél. Somáticas	2,84	79%C	Mérito Pastoreio +\$708
Mastite	1,4	73%C	HHP\$™ +\$826
HCR	0,1	75%C	CCR 2,4
Tx. Prenhez Filhas	0,9	77%C	SCR -0,4

FACILIDADE DE PARTO - CDCB-S (08/24)

Facilidade de Parto do Touro	2,2	93%C	896 Obs
Facilidade de Parto das Filhas	2,0	70%C	0 Obs
Natimorto do Touro	6,8	87%C	939 Obs
Natimorto das Filhas	4,9	64%C	0 Obs

Prova de Tipo - CDCB-S/HA (08/24) GTPI 2730

TIPO 1,17	81%R	UDC 1,45	P/P 0,42	0 F. 0 R.			
Estatura	Baixo	-2	-1	0	1	2	1.05 Alto
Força	Fraco						-0.12 Forte
Profundidade Corporal	Raso						0.13 Profundo
Angulosidade	Grosseiro						1.11 Anguloso
Largura de Garupa	Estreita						1.11 Larga
Ângulo de Garupa	Invertida						0.12 Escorrida
Pernas Vista Lateral	Reta						1.53 Curva
Pernas Vista Posterior	Fechada						0.61 Aberta
Ângulo de Casco	Baixo						0.11 Alto
Escore de Pernas e Patas	Baixo						0.71 Alto
Úbere Anterior	Fraco						1.74 Forte
Altura de Úbere	Baixo						2.06 Alto
Largura de Úbere	Estreito						1.21 Largo
Ligamento Central	Fraco						0.72 Forte
Profundidade de Úbere	Profundo						2.21 Raso
Colocação de Tetos Anteriores	Aberto						-0.25 Fechado
Colocação de Tetos Posteriores	Aberto						0.15 Fechado
Comprimento de Teto	Curto						-0.33 Longo



IRMÃ: S-S-I Extra-P 10564 2117-ET



TIA: Hulsdale Luster Mayo P

Bem Estar - Zoetis Wellness Evaluation (08/24)

Vacas	DWP\$ 698	WT\$ 26			
Mastite	98	59%C	Doença Resp. Vaca	96	49%C
Claudicação	100	55%C	Ovário Cístico	101	28%C
Aborto de Vaca	100	41%C	Germinação	107	55%C
Metrite	106	57%C	Cetose	98	49%C
Ret. Placenta	106	59%C	Febre do Leite	103	48%C
Desp. Abomaso	98	48%C			

Bezerros CW\$ -29

Doença Resp. Bez.	91	47%C	Diarréia Neonatal	105	48%C
Habilidade	93	52%C			

014H015815 MEDIC

HENDEL-VATLAND MEDIC-ET
TR TP TC TY TV TL TD TE
RAGNAR X ROLAN X AMULET
Nascimento: 09/10/2020
Reg: HO840003218804030
Beta-Casein: **A2A2** Kappa-Casein: AB

Pai: AURORA RAGNAR-ET
Mãe: MS HENDEL ROLN MYRA 5077-ET
Avô: PROGENESIS MODEST ROLAN 512
Avô: FOUR-CAL AM MISSY 4666-ET
Bisavô: PEAK ALTAAMULET-ET
Bisavô: VIEW-HOME KBOY ROCKSTAR-ET

PRODUÇÃO - CDCB-S (08/24)

Leite	1268	82%R	0 Filhas 0 Rebanhos	
Gordura	62	0,05%		
Proteína	52	0,04%	Mérito Líquido	+\$809
Vida Produtiva	5,1	78%C	Mérito Fluido	+\$738
Livability	1,3	74%C	Mérito Queijo	+\$821
Cél. Somáticas	2,82	79%C	Mérito Pastoreio	+743
Mastite	2,3	74%C	HHP\$™	+\$806
HCR	2,1	75%C	CCR	0,6
Tx. Prenhez Filhas	-0,9	77%C		

FACILIDADE DE PARTO - CDCB-S (08/24)

Facilidade de Parto do Touro	1,5	74%C	67 Obs
Facilidade de Parto das Filhas	1,6	70%C	0 Obs
Natimorto do Touro	5,2	65%C	67 Obs
Natimorto das Filhas	4,3	64%C	0 Obs

Prova de Tipo - CDCB-S/HA (08/24) GTPI 2721

TIPO 0,36 81%R UDC 1,40 P/P -0,59 0 F. 0 R.

		-2	-1	0	1	2	
Estatura	Baixo						-0,96 Alto
Força	Fraco						-1,23 Forte
Profundidade Corporal	Raso						-1,49 Profundo
Angulosidade	Grosseiro						-0,17 Anguloso
Largura de Garupa	Estreita						0,23 Larga
Ângulo de Garupa	Invertida						0,73 Escorrida
Pernas Vista Lateral	Reta						-0,05 Curva
Pernas Vista Posterior	Fechada						-1,04 Aberta
Ângulo de Casco	Baixo						-0,28 Alto
Escore de Pernas e Patas	Baixo						-0,70 Alto
Úbere Anterior	Fraco						1,03 Forte
Altura de Úbere	Baixo						1,54 Alto
Largura de Úbere	Estreito						1,58 Largo
Ligamento Central	Fraco						0,65 Forte
Profundidade de Úbere	Profundo						0,36 Raso
Colocação de Tetos Anteriores	Aberto						0,78 Fechado
Colocação de Tetos Posteriores	Aberto						1,13 Fechado
Comprimento de Teto	Curto						-0,07 Longo



IRMÃ: HILMAR-D RAGNAR 17994-ET



TIA: LADYS-MANOR RLN LYRIC-ET (VG-87)

014H015375 EVERGLADE-PP

BADGER SSI EVERGLADE-PP-ET
TR PP TC TY TV TL TD TE
JERONIMO-P X JARED X ZIPIT-P
Nascimento: 15/12/2019
Reg: HO840003207410749
Beta-Casein: A1A2 Kappa-Casein: BB

Pai: ABS JERONIMO-P-ET
Mãe: S-S-I BG 11891P 15735-P-ET
Avô: CLEAR-ECHO JED JARED 745-ET
Avô: S-S-I ZIPIT 11293 11891P-ET
Bisavô: OCD ERASER ZIPIT-P-ET
Bisavô: S-S-I PWRL MONTANP 11293-ET

PRODUÇÃO - CDCB-S (08/24)

Leite	422	83%R	0 Filhas 0 Rebanhos	
Gordura	45	0,11%		
Proteína	43	0,11%	Mérito Líquido	+\$692
Vida Produtiva	4,6	78%C	Mérito Fluido	+\$540
Livability	1,2	74%C	Mérito Queijo	+\$715
Cél. Somáticas	2,69	79%C	Mérito Pastoreio	+\$703
Mastite	3,0	73%C	HHP\$™	+\$788
HCR	-0,1	74%C	CCR	3,9
Tx. Prenhez Filhas	1,9	77%C		

FACILIDADE DE PARTO - CDCB-S (08/24)

Facilidade de Parto do Touro	1,8	79%C	98 Obs
Facilidade de Parto das Filhas	2,0	69%C	0 Obs
Natimorto do Touro	5,4	70%C	96 Obs
Natimorto das Filhas	5,4	64%C	0 Obs

Prova de Tipo - CDCB-S/HA (08/24) GTPI 2661

TIPO 0,55 81%R UDC 1,09 P/P -0,93 0 F. 0 R.

		-2	-1	0	1	2	
Estatura	Baixo						1,07 Alto
Força	Fraco						-0,65 Forte
Profundidade Corporal	Raso						-0,34 Profundo
Angulosidade	Grosseiro						0,90 Anguloso
Largura de Garupa	Estreita						0,65 Larga
Ângulo de Garupa	Invertida						1,56 Escorrida
Pernas Vista Lateral	Reta						0,68 Curva
Pernas Vista Posterior	Fechada						-1,48 Aberta
Ângulo de Casco	Baixo						-0,55 Alto
Escore de Pernas e Patas	Baixo						-0,38 Alto
Úbere Anterior	Fraco						1,78 Forte
Altura de Úbere	Baixo						1,70 Alto
Largura de Úbere	Estreito						1,06 Largo
Ligamento Central	Fraco						-0,27 Forte
Profundidade de Úbere	Profundo						2,00 Raso
Colocação de Tetos Anteriores	Aberto						-0,86 Fechado
Colocação de Tetos Posteriores	Aberto						-0,74 Fechado
Comprimento de Teto	Curto						-0,53 Longo



AVÔ: S-S-I ZIPIT 11293 11891P-ET (EX-91-2E)



TIA: WELCOME JARED TAMEKA-ET

Bem Estar - Zoetis Wellness Avaluation (08/24)

Vacas DWP\$ 743 WT\$ 139

Mastite	104	56%C	Doença Resp. Vaca	96	45%C
Claudicação	108	53%C	Ovário Cístico	109	29%C
Aborto de Vaca	102	38%C	Germinação	105	51%C
Metrite	94	53%C	Cetose	102	46%C
Ret. Placenta	100	55%C	Febre do Leite	101	46%C
Desp. Abomaso	92	43%C			

Bezerros CW\$ -82

Doença Resp. Bez.	92	40%C	Diarréia Neonatal	92	41%C
Habilidade	92	46%C			

014H015557 PLAYOFF-P

S-S-I MAXIMUS PLAYOFF-P-ET
TR PC TC TY TV TL TD TE
MAXIMUS X FRAZZLED X MONTROSS
Nascimento: 10/06/2020
Reg: HO840003215097683
Beta-Casein: **A2A2** Kappa-Casein: AA

Pai: RMD-DOTTERER SSI MAXIMUS-ET
Mãe: WEIGELINE FRAZZLED 2994-ET
Avô: MELARRY JOSUPER FRAZZLED-ET
Avó: WEIGELINE MONTROSS 2543
Bisavô: BACON-HILL MONTROSS-ET
Bisavó: WEIGELINE EARNHRDT 2221-ET

PRODUÇÃO - CDCB-S (08/24)

Leite	1824	90%R	37 Filhas 11 Rebanhos
Gordura	74	0,02%	
Proteína	55	-0,01%	Mérito Líquido +\$826
Vida Produtiva	3,6	80% C	Mérito Fluido +\$817
Livability	1,2	76% C	Mérito Queijo +\$830
Cél. Somáticas	2,78	84% C	Mérito Pastoreio +\$759
Mastite	-1,4	75% C	HHP\$™ +\$696
HCR	2,6	84% C	CCR -0,9
Tx. Prenhez Filhas	-2,3	78% C	SCR 2,0

FACILIDADE DE PARTO - CDCB-S (08/24)

Facilidade de Parto do Touro	2,2	96% C	1179 Obs
Facilidade de Parto das Filhas	2,3	78% C	11 Filhas
Natimorto do Touro	6,3	91% C	1157 Obs
Natimorto das Filhas	5,9	74% C	11 Filhas

Prova de Tipo - CDCB-S/HA (08/24) GTPI 2757

TIPO	1,04	81%R	UDC	1,52	P/P	-0,32	0 F. 0 R.
------	------	------	-----	------	-----	-------	-----------



PLAYOFF-P



MÃE: WEIGELINE FRAZZLED 2994-ET (GP-81)

Bem Estar - Zoetis Wellness Evaluation (08/24)

Vacas	DWP\$ 919	WT\$ 72			
Mastite	101	61% C	Doença Resp. Vaca	100	52% C
Claudicação	99	57% C	Ovário Cístico	102	37% C
Aborto de Vaca	98	46% C	Germinação	90	61% C
Metrite	107	63% C	Cetose	103	55% C
Ret. Placenta	98	63% C	Febre do Leite	100	54% C
Desp. Abomaso	100	52% C			

Bezerros CW\$ 4

Doença Resp. Bez.	105	64% C	Diarréia Neonatal	105	67% C
Habilidade	95	77% C			

014H015610 HALFBACK

AOT HALFBACK-ET
TR TP TC TY TV TL TD TE
SPARTACUS X DELTA X DAY
Nascimento: 13/01/2020
Reg: HO840003210341500
Beta-Casein: A1A2 Kappa-Casein: AA

Pai: K-STYLE TARINO SPARTACUS-ET
Mãe: COOKIECUTTER DTA HABITAN-ET
Avô: MR MOGUL DELTA 1427-ET
Avó: COOKIECUTTER DAY HALEY-ET
Bisavô: MINNIGAN-HILLS DAY-ET
Bisavó: COOKIECUTTER MOM HALO-ET

PRODUÇÃO - CDCB-S (08/24)

Leite	822	93%R	117 Filhas 31 Rebanhos
Gordura	83	0,20%	
Proteína	40	0,05%	Mérito Líquido +\$683
Vida Produtiva	1,8	84% C	Mérito Fluido +\$617
Livability	-1,1	79% C	Mérito Queijo +\$688
Cél. Somáticas	3,18	90% C	Mérito Pastoreio +\$701
Mastite	-0,6	76% C	HHP\$™ +\$587
HCR	2,7	87% C	CCR 0,9
Tx. Prenhez Filhas	-0,1	81% C	SCR -0,4

FACILIDADE DE PARTO - CDCB-S (08/24)

Facilidade de Parto do Touro	1,6	95% C	874 Obs
Facilidade de Parto das Filhas	2,2	75% C	56 Obs
Natimorto do Touro	4,6	90% C	858 Obs
Natimorto das Filhas	5,8	75% C	56 Obs

Prova de Tipo - CDCB-S/HA (08/24) GTPI 2752

TIPO	2,00	82%R	UDC	1,98	P/P	0,54	0 F. 0 R.
------	------	------	-----	------	-----	------	-----------

Bem Estar - Zoetis Wellness Evaluation (08/24)

Vacas	DWP\$ 671	WT\$ -60			
Mastite	95	60% C	Doença Resp. Vaca	91	50% C
Claudicação	101	56% C	Ovário Cístico	101	33% C
Aborto de Vaca	100	45% C	Germinação	102	57% C
Metrite	104	58% C	Cetose	95	52% C
Ret. Placenta	96	60% C	Febre do Leite	102	54% C
Desp. Abomaso	100	50% C			

Bezerros CW\$ -10

Doença Resp. Bez.	97	56% C	Diarréia Neonatal	101	54% C
Habilidade	99	60% C			



HALFBACK



MÃE: COOKIECUTTER DTA HABITAN-ET (EX-90)

014H015369 TRUMPET-RED

APRILDAY RON TRUMPET-RED-ET
TP TC TY TV TL TD TE
RONALD*RC X HELIX X ENTITLE *RC
Nascimento: 19/11/2019
Reg: HO840003201598567
Beta-Casein: A1A1 Kappa-Casein: BB

Pai: TRENT-WAY-JS RONALD-ET
Mãe: APRILDAY HELIX TABLAS-ET
Avô: AOT SILVER HELIX-ET
Bisavô: APRILDAY E FETZER-ET
Bisavô: STANTONS ENTITLE
Bisavô: APRILDAY AIKMAN FENDANT



TRUMPET-RED



FILHA: APRILDAY TRUMPET 826-RED-ET



PRODUÇÃO - CDCB-S (08/24)

Leite	800	92%R	87 Filhas 36 Rebanhos	
Gordura	64	0,13%		
Proteína	30	0,02%	Mérito Líquido	+\$804
Vida Produtiva	5,4	83%C	Mérito Fluido	+\$760
Livability	0,9	78%C	Mérito Queijo	+\$818
Cél. Somáticas	2,49	89%C	Mérito Pastoreio	+\$782
Mastite	2,9	74%C	HHP\$™	+\$871
HCR	2,0	87%C	CCR	1,3
Tx. Prenhez Filhas	0,7	80%C		

FACILIDADE DE PARTO - CDCB-S (08/24)

Facilidade de Parto do Touro	1,5	95%C	904 Obs
Facilidade de Parto das Filhas	2,3	78%C	44 Obs
Natimorto do Touro	5	90%C	923 Obs
Natimorto das Filhas	4,4	74%C	44 Obs

Prova de Tipo - CDCB-S/HA (08/24) GTPI 2727

TIPO	0,72	87%R	UDC	1,31	P/P	0,59	18 F.	11 R.
Estatura	Baixo	-2	-1	0	1	2	-0,15	Alto
Força	Fraco						-1,18	Forte
Profundidade Corporal	Raso						-1,19	Profundo
Angulosidade	Grosseiro						-0,36	Anguloso
Largura de Garupa	Estreita						-1,48	Larga
Ângulo de Garupa	Invertida						0,48	Escorrida
Pernas Vista Lateral	Reta						-0,31	Curva
Pernas Vista Posterior	Fechada						0,55	Aberta
Ângulo de Casco	Baixo						0,71	Alto
Escore de Pernas e Patas	Baixo						0,49	Alto
Úbere Anterior	Fraco						1,34	Forte
Altura de Úbere	Baixo						1,91	Alto
Largura de Úbere	Estreito						0,40	Largo
Ligamento Central	Fraco						0,08	Forte
Profundidade de Úbere	Profundo						1,71	Raso
Colocação de Tetos Anteriores	Aberto						0,69	Fechado
Colocação de Tetos Posteriores	Aberto						0,07	Fechado
Comprimento de Teto	Curto						0,20	Longo

Bem Estar - Zoetis Wellness Avaluation (08/24)

Vacas	DWP\$ 979	WT\$ 158			
Mastite	104	54%C	Doença Resp. Vaca	97	44%C
Claudicação	102	50%C	Ovário Cístico	102	27%C
Aborto de Vaca	109	37%C	Germinação	107	53%C
Metrite	105	55%C	Cetose	94	49%C
Ret. Placenta	106	58%C	Febre do Leite	103	46%C
Desp. Abomaso	104	44%C			

Bezerros CW\$ 7

Doença Resp. Bez.	95	62%C	Diarréia Neonatal	104	58%C
Habilidade	102	67%C			

014H016522 RENOVATION-RED

TRENT-WAY JS RENOVATION-RED-ET
TP TC TY TV TL TD TE
TRUMPET-RED X SALVO RDC X SPLENDID-P*RC
Nascimento: 01/12/2021
Reg: HO840003240737607
Beta-Casein: A1A2 Kappa-Casein: AB

Pai: APRILDAY RON TRUMPET-RED-ET
Mãe: TRENT-WAY-JS ROLVO-RED-ET
Avô: SALVO RDC-ET
Bisavô: TRENT-WAY-JS REVAMP-RED-ET
Bisavô: PINE-TREE SPLENDID-P-ET
Bisavô: Y-WHISPER SILVER RIVAL-ET



RENOVATION-RED



MÃE: TRENT-WAY-JS ROLVO-RED-ET (VG-86)

PRODUÇÃO - CDCB-S (08/24)

Leite	746	82%R	0 Filhas 0 Rebanhos	
Gordura	93	0,25%		
Proteína	33	0,04%	Mérito Líquido	+\$898
Vida Produtiva	4,5	75%C	Mérito Fluido	+\$836
Livability	-0,1	72%C	Mérito Queijo	+\$912
Cél. Somáticas	2,62	77%C	Mérito Pastoreio	+\$905
Mastite	2,2	71%C	HHP\$™	+\$944
HCR	3,0	74%C	CCR	1,2
Tx. Prenhez Filhas	0,9	75%C		

FACILIDADE DE PARTO - CDCB-S (08/24)

Facilidade de Parto do Touro	1,6	72%C	8 Obs
Facilidade de Parto das Filhas	1,8	71%C	0 Obs
Natimorto do Touro	4,8	65%C	8 Obs
Natimorto das Filhas	3,5	65%C	0 Obs

Prova de Tipo - CDCB-S/HA (08/24) GTPI 2804

TIPO	0,59	80%R	UDC	1,00	P/P	-0,04	0 F.	0 R.
Estatura	Baixo	-2	-1	0	1	2	0,65	Alto
Força	Fraco						-0,65	Forte
Profundidade Corporal	Raso						-0,50	Profundo
Angulosidade	Grosseiro						0,51	Anguloso
Largura de Garupa	Estreita						-0,53	Larga
Ângulo de Garupa	Invertida						0,57	Escorrida
Pernas Vista Lateral	Reta						0,48	Curva
Pernas Vista Posterior	Fechada						-0,05	Aberta
Ângulo de Casco	Baixo						0,62	Alto
Escore de Pernas e Patas	Baixo						0,12	Alto
Úbere Anterior	Fraco						1,21	Forte
Altura de Úbere	Baixo						1,54	Alto
Largura de Úbere	Estreito						0,39	Largo
Ligamento Central	Fraco						0,27	Forte
Profundidade de Úbere	Profundo						1,41	Raso
Colocação de Tetos Anteriores	Aberto						1,13	Fechado
Colocação de Tetos Posteriores	Aberto						0,80	Fechado
Comprimento de Teto	Curto						-0,43	Longo

Bem Estar - Zoetis Wellness Avaluation (08/24)

Vacas	DWP\$ 830	WT\$ -53			
Mastite	98	50%C	Doença Resp. Vaca	89	39%C
Claudicação	94	46%C	Ovário Cístico	102	20%C
Aborto de Vaca	98	31%C	Germinação	98	47%C
Metrite	106	48%C	Cetose	90	40%C
Ret. Placenta	105	51%C	Febre do Leite	104	41%C
Desp. Abomaso	104	38%C			

Bezerros CW\$ 18

Doença Resp. Bez.	94	39%C	Diarréia Neonatal	105	38%C
Habilidade	105	45%C			

014H016273 FETCH-P-RED



OCD BOEING FETCH-P-RED-ET PC TC TY TV TL TD
BOEING-P-RED X RONALD*RC X DYNAMO
Nascimento: 30/07/2021
Reg: HO840003228657615
Beta-Casein: **A1A2** Kappa-Casein: BB

Pai: DEWGOOD 737 BOEING-P-RED
Mãe: OCD RONALD FRANCES 49999-ET
Avô: TRENT-WAY-JS RONALD-ET
Avó: OCD DYNAMO FRANCES 50468-ET
Bisavô: MR RUBICON DYNAMO-ET
Bisavó: OCD PROFIT FRANCES 36810-ET



TIA: JEFFREY-WAY SPUNKY-RED-ET (VG-88)

PRODUÇÃO - CDCB-S (08/24)

Leite	511	82%R	0 Filhas 0 Rebanhos
Gordura	71	0,20%	
Proteína	45	0,11%	Mérito Líquido +\$830
Vida Produtiva	4,4	77%C	Mérito Fluido +\$683
Livability	2,5	72%C	Mérito Queijo +\$851
Cél. Somáticas	2,74	79%C	Mérito Pastoreio +\$799
Mastite	1,9	73%C	HHP\$™ +\$828
HCR	0,8	76%C	CCR -0,2
Tx. Prenhez Filhas	0,3	77%C	SCR 0,8

FACILIDADE DE PARTO - CDCB-S (08/24)

Facilidade de Parto do Touro	1,7	82%C	89 Obs
Facilidade de Parto das Filhas	1,4	71%C	0 Obs
Natimorto do Touro	6,1	73%C	89 Obs
Natimorto das Filhas	3,5	65%C	0 Obs

Bem Estar - Zoetis Wellness Evaluation (08/24)

Vacas	DWP\$ 829	WT\$ 42			
Mastite	104	51%C	Doença Resp. Vaca	92	40%C
Claudicação	96	46%C	Ovário Cístico	100	21%C
Aborto de Vaca	99	32%C	Germinação	107	50%C
Metrite	100	51%C	Cetose	102	44%C
Ret. Placenta	97	54%C	Febre do Leite	103	47%C
Desp. Abomaso	99	42%C			

Prova de Tipo - CDCB-S/HA (08/24) GTPI 2819

TIPO 1,35	81%R	UDC 1,57	P/P 0,85	0 F.	0 R.
Estatura	Baixo				0.31 Alto
Força	Fraco				-0.65 Forte
Profundidade Corporal	Raso				-0.58 Profundo
Angulosidade	Grosseiro				0.40 Anguloso
Largura de Garupa	Estreita				-0.19 Larga
Ângulo de Garupa	Invertida				0.02 Escorrida
Pernas Vista Lateral	Reta				-1.01 Curva
Pernas Vista Posterior	Fechada				0.97 Aberta
Ângulo de Casco	Baixo				1.23 Alto
Escore de Pernas e Patas	Baixo				0.83 Alto
Úbere Anterior	Fraco				1.54 Forte
Altura de Úbere	Baixo				2.14 Alto
Largura de Úbere	Estreito				1.23 Largo
Ligamento Central	Fraco				0.90 Forte
Profundidade de Úbere	Profundo				1.59 Raso
Colocação de Tetos Anteriores	Aberto				1.15 Fechado
Colocação de Tetos Posteriores	Aberto				1.07 Fechado
Comprimento de Teto	Curto				-0.75 Longo

Bezerros CW\$ -17

Doença Resp. Bez.	99	44%C	Diarréia Neonatal	104	40%C
Habilidade	92	50%C			

014H015544 STEFAN-RED



OCD RONALD STEFAN-RED-ET TC TY TV TL TD
RONALD*RC X MONTROSS X BAYONET
Nascimento: 26/10/2019
Reg: HO840003206350257
Beta-Casein: **A1A2** Kappa-Casein: BB

Pai: TRENT-WAY-JS RONALD-ET
Mãe: OCD MONTROSS STORMY 50079-ET
Avô: BACON-HILL MONTROSS-ET
Avó: MS SOFIAS BAYONET STORMY-ET
Bisavô: PLAIN-KNOLL DONA BAYONET-ET
Bisavó: SNOWBIZ SYMPATICO SOFIA



STEFAN-RED

PRODUÇÃO - CDCB-S (08/24)

Leite	575	85%R	14 Filhas 7 Rebanhos
Gordura	42	0,08%	
Proteína	48	0,11%	Mérito Líquido +\$714
Vida Produtiva	5,4	78%C	Mérito Fluido +\$560
Livability	3,1	75%C	Mérito Queijo +\$738
Cél. Somáticas	2,67	81%C	Mérito Pastoreio +\$664
Mastite	2,0	74%C	HHP\$™ +\$802
HCR	-0,1	76%C	CCR 0,3
Tx. Prenhez Filhas	0,7	77%C	

FACILIDADE DE PARTO - CDCB-S (08/24)

Facilidade de Parto do Touro	1,8	79%C	93 Obs
Facilidade de Parto das Filhas	2,2	69%C	1 Obs
Natimorto do Touro	5,8	70%C	80 Obs
Natimorto das Filhas	5,6	64%C	1 Obs

Bem Estar - Zoetis Wellness Evaluation (08/24)

Vacas	DWP\$ 668	WT\$ 21			
Mastite	100	52%C	Doença Resp. Vaca	100	42%C
Claudicação	95	49%C	Ovário Cístico	103	26%C
Aborto de Vaca	101	36%C	Germinação	106	49%C
Metrite	105	50%C	Cetose	110	43%C
Ret. Placenta	103	53%C	Febre do Leite	104	45%C
Desp. Abomaso	103	43%C			

Prova de Tipo - CDCB-S/HA (08/24) GTPI 2673

TIPO 0,77	81%R	UDC 1,33	P/P 0,40	0 F.	0 R.
Estatura	Baixo				0.71 Alto
Força	Fraco				-0.27 Forte
Profundidade Corporal	Raso				-0.34 Profundo
Angulosidade	Grosseiro				0.09 Anguloso
Largura de Garupa	Estreita				-0.60 Larga
Ângulo de Garupa	Invertida				1.52 Escorrida
Pernas Vista Lateral	Reta				-1.87 Curva
Pernas Vista Posterior	Fechada				0.70 Aberta
Ângulo de Casco	Baixo				1.33 Alto
Escore de Pernas e Patas	Baixo				0.50 Alto
Úbere Anterior	Fraco				1.87 Forte
Altura de Úbere	Baixo				2.31 Alto
Largura de Úbere	Estreito				0.95 Largo
Ligamento Central	Fraco				-0.66 Forte
Profundidade de Úbere	Profundo				1.94 Raso
Colocação de Tetos Anteriores	Aberto				0.44 Fechado
Colocação de Tetos Posteriores	Aberto				-0.55 Fechado
Comprimento de Teto	Curto				-0.94 Longo

Bezerros CW\$ -19

Doença Resp. Bez.	97	40%C	Diarréia Neonatal	103	41%C
Habilidade	94	46%C			

014H016781 RIVER-RED



TRENT-WAY RIVER-RED-ET TP TC TM TV TL TY TD TE
REBEL-RED x TOMCRUISE x KING ROYAL
Nascimento: 08/07/2022
Reg: HO8403240737660
Beta-Casein: **A2A2** Kappa-Casein: AB

Pai: BOSSIDE RUBEL REBEL-RED-ET
Mãe: TRENT-WAY-JS RESTED-RED-ET
Avô: OCD SAWYER TONCRUISE-ET
Avó: TRENT-WAY-JS ROSETTA-ET
Bisavô: PLAIN-KNOLL KING ROYAL-ET
Bisavó: Y-WHISPER SILVE ROYALTY-ET



AVÓ: TRENT-WAY-JS ROSETTA-ET (VG-86)

PRODUÇÃO - CDCB-S (08/24)

Leite	1209	80%R	0 Filhas 0 Rebanhos
Gordura	58	0,04%	
Proteína	57	0,07%	Mérito Líquido +\$705
Vida Produtiva	2,9	74%C	Mérito Fluido +\$605
Livability	0,8	71%C	Mérito Queijo +\$719
Cél. Somáticas	2,89	75%C	Mérito Pastoreio +\$696
Mastite	1,3	70%C	HHP\$™ +\$799
HCR	1,2	73%C	CCR 0,5
Tx. Prenhez Filhas	0,1	74%C	

FACILIDADE DE PARTO - CDCB-S (08/24)

Facilidade de Parto do Touro	2,5	63%C	0 Obs
Facilidade de Parto das Filhas	2,5	57%C	0 Obs
Natimorto do Touro	7,3	60%C	0 Obs
Natimorto das Filhas	4,4	55%C	0 Obs

Bem Estar - Zoetis Wellness Evaluation (08/24)

Vacas	DWP\$ 642	WT\$ -101			
Mastite	97	51%C	Doença Resp. Vaca	95	39%C
Claudicação	91	46%C	Ovário Cístico	104	20%C
Aborto de Vaca	105	32%C	Germinação	102	46%C
Metrite	103	47%C	Cetose	108	39%C
Ret. Placenta	99	50%C	Febre do Leite	104	41%C
Desp. Abomaso	105	38%C			

Prova de Tipo - CDCB-S/HA (08/24) GTPI 2797

TIPO 1,90	79%R	UDC 1,98	P/P 0,68	0 F.	0 R.
Estatura	Baixo				1.42 Alto
Força	Fraco				0.61 Forte
Profundidade Corporal	Raso				0.70 Profundo
Angulosidade	Grosseiro				1.30 Anguloso
Largura de Garupa	Estreita				1.51 Larga
Ângulo de Garupa	Invertida				-0.45 Escorrida
Pernas Vista Lateral	Reta				0.28 Curva
Pernas Vista Posterior	Fechada				0.75 Aberta
Ângulo de Casco	Baixo				1.29 Alto
Escore de Pernas e Patas	Baixo				0.96 Alto
Úbere Anterior	Fraco				2.14 Forte
Altura de Úbere	Baixo				2.96 Alto
Largura de Úbere	Estreito				2.51 Largo
Ligamento Central	Fraco				1.20 Forte
Profundidade de Úbere	Profundo				1.68 Raso
Colocação de Tetos Anteriores	Aberto				0.89 Fechado
Colocação de Tetos Posteriores	Aberto				0.87 Fechado
Comprimento de Teto	Curto				-0.42 Longo

Bezerros CW\$ -5

Doença Resp. Bez.	97	38%C	Diarréia Neonatal	105	39%C
Habilidade	96	4%			

ÍNDICE JERSEY/PARDO SUIÇO - TOP PERFORMANCE

ORDEM ALFABÉTICA



PROVADOS

014JE01833	ANDERS	85
014JE01896	CHECKERS	83
014JE01876	COLGATE	81
014JE01921	CRISPIN	79
014JE01658	DANCER	85
014JE01818	DARBUN	86
014JE01873	FOXWORTH	80
014JE00762	GUNSMOKE	86
014JE01626	JERONIMO	84
014JE01851	KENDRICK	82
014JE01759	KINGJAMES	84
014JE01871	MARCELLUS	82
014JE01908	POTOGOLD	88
014JE01922	REMINGTON	83
014JE01951	WELD	80
014JE01952	WILDWOOD	79



GENÔMICOS

014JE02107	CABAL	88
014JE02053	CARADOC	91
014JE02052	CHAUCER	92
014JE01955	CORDOBA	94
014JE01811	DEBONAIR	95
014JE02051	DOUBLE EAGLE	92
014JE02106	DROVER	93
014JE02030	FLEMING	93
014JE01995	FORTUNA	90
014JE01963	KASTLE	91
014JE02094	RAHM	94
014JE02083	SEISMIC	89
014JE01845	SIMPSON	95
014JE02002	VOLANT	89

PARDO SUIÇO

009BS00932	DESPERADO	96
009BS00943	DUBAI	96
009BS00924	TANK	97



JPI

014JE01921	CRISPIN	+200
014JE02107	CABAL	+174
014JE02002	VOLANT	+166
014JE01952	WILDWOOD	+158
014JE01995	FORTUNA	+158

HHP\$

014JE01921	CRISPIN	+\$862
014JE02107	CABAL	+\$716
014JE02002	VOLANT	+\$698
014JE01952	WILDWOOD	+\$658
014JE01995	FORTUNA	+\$656

LEITE

014JE01952	WILDWOOD	+1936
014JE02053	CARADOC	+1849
014JE01759	KINGJAMES	+1558
014JE01845	SIMPSON	+1078
014JE01951	WELD	+1074

MÉRITO LÍQUIDO

014JE01921	CRISPIN	+\$774
014JE02107	CABAL	+\$703
014JE02053	CARADOC	+\$656
014JE02002	VOLANT	+\$648
014JE01995	FORTUNA	+\$604

VIDA PRODUTIVA

014JE02107	CABAL	+9,8
014JE01921	CRISPIN	+7,4
014JE01951	WELD	+7,2
014JE02094	RAHM-PP	+7,1
014JE02083	SEISMIC-PP	+5,8

TX PRENHEZ FILHAS

014JE01921	CRISPIN	+2,8
014JE01658	DANCER	+2,4
014JE02107	CABAL	+1,9
014JE02002	VOLANT	+1,2
014JE01759	KINGJAMES	+1,1

TIPO

014JE01873	FOXWORTH	+1,70
014JE01876	COLGATE	+1,70
014JE02107	CABAL	+1,60
014JE01871	MARCELLUS	+1,60
014JE02094	RAHM-PP	+1,50

COMP. DE ÚBERE

014JE02107	CABAL	+22,00
014JE01873	FOXWORTH	+21,20
014JE02083	SEISMIC-PP	+21,10
014JE02030	FLEMING	+21,00
014JE02052	CHAUCER	+20,60

CÉL. SOMÁTICAS

014JE01951	WELD	2,78
014JE02107	CABAL	2,83
014JE02083	SEISMIC-PP	2,83
014JE01908	POTOGOLD	2,83
014JE01833	ANDERS	2,89

CCR

014JE01921	CRISPIN	+3,9
014JE02107	CABAL	+3,4
014JE02002	VOLANT	+2,2
014JE01995	FORTUNA	+2,0
014JE01658	DANCER	+2,0



Filhas de GUNSMOKE - Blue Mist

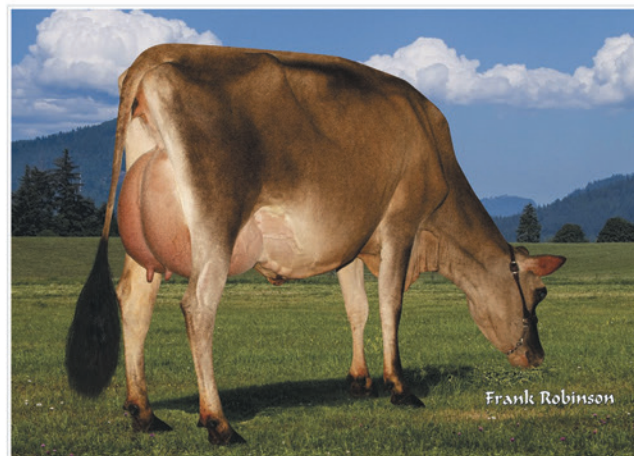

Filha de GUNSMOKE - 014JE00762 JX Blue Mist Gunsmoke Murf {4}

014JE01921 JX CRISPIN {5}

JX PRIMUS THRASHER CRISPIN {5}-ET
JNS-TF
JX THRASHER {6} X JX FOURNETTE {3} X
LEMONHEAD
Nascimento: 19/04/2020
Reg: JE840003213193850
Beta-Casein: **A2A2** Kappa-Casein: BB

Pai: JX CDF JLS PILGRIM THRASHER {6}-ET
Mãe: JX PRIMUS FOURNETTE CERYS 560
Avô: JX FARIA BROTHERS FOURNETTE {3}-ET
Avô: RIVER VALLEY LEMONHEAD CARNIVAL-ET
Bisavô: STEINHAUERS SAMSON LEMONHEAD
Bisavô: GOFF PHAROAH CIRCUS ACT-ET



MÃE: JX PRIMUS FOURNETTE CERYS 560 {4}-ET (VG-84%)



BISAVÔ: GOFF PHAROAH CIRCUS ACT-ET (E-90%)



PRODUÇÃO - CDCB-S (08/24)

Leite	913	93%R	104 Filhas 14 Rebanhos
Gordura	61	0,08%	
Proteína	44	0,05%	Mérito Líquido +\$774
Vida Produtiva	7,4	80%C	Mérito Fluido +\$697
Livability	3,8	71%C	Mérito Queijo +\$782
Cél. Somáticas	3,02	88%C	Mérito Pastoreio +\$734
Mastite	-1,9	63%C	HHP\$™ +\$862
HCR	4,2	70%C	CCR 3,9
Tx. Prenhez Filhas	2,8	73%C	

Prova de Tipo - CDCB-S/HA (08/24) GJPI 200

TIPO 0,80	86%R	JUI 16,20 P/P	19 F. 5 R.
		-2 -1 0 1 2	
Estatura	Baixo	1.80 Alto	
Força	Fraço	0.70 Forte	
Angulosidade	Grosseiro	0.60 Anguloso	
Largura de Garupa	Estreita	0.40 Larga	
Ângulo de Garupa	Invertida	0.70 Escorrida	
Pernas Vista Lateral	Reta	0.30 Curva	
Ângulo de Casco	Baixo	0.10 Alto	
Úbere Anterior	Fraço	1.30 Forte	
Altura de Úbere	Baixo	0.70 Alto	
Largura de Úbere	Estreito	0.30 Largo	
Ligamento Central	Fraço	0.20 Forte	
Profundidade de Úbere	Profundo	1.20 Raso	
Colocação de Tetos Anteriores	Aberto	0.10 Fechado	
Teto Posterior (Vista Posterior)	Aberto	0.00 Fechado	
Teto Posterior (Vista Lateral)	Dentro	-0.10 Atrás	
Comprimento de Teto	Curto	0.40 Longo	

Bem Estar - Zoetis Wellness Evaluation (08/24)

Vacas	DWP\$ 1050	WT\$ 78
Mastite	102 40%C	Doença Resp. Vaca 105 40%C
Claudicação	102 52%C	Ovário Cístico 99 39%C
Aborto de Vaca	108 40%C	Germinação 102 62%C
Metrite	110 64%C	Cetose 106 60%C
Ret. Placenta	101 60%C	Febre do Leite 98 57%C
Desp. Abomaso	103 41%C	

Bezerros CW\$ 121

Doença Resp. Bez.	107 65%C	Diarréia Neonatal 105 64%C
Habilidade	112 71%C	

014JE01952 WILDWOOD

DUPAT THRASHER WILDWOOD-ET
JNS-TF
JX THRASHER {6} X GOT MAID X FEARLESS
Nascimento: 03/06/2020
Reg: JE840003206581223
Beta-Casein: A1A2 Kappa-Casein: BB

Pai: JX CDF JLS PILGRIM THRASHER {6}-ET
Mãe: JX DUPAT GOT MAID 18992 {6}
Avô: JX SUNSET CANYON GOT MAID {5}-
Avô: DUPAT FEARLESS 15945
Bisavô: HI-LAND PAUL FEARLESS
Bisavô: DUPAT LAYNE 3189

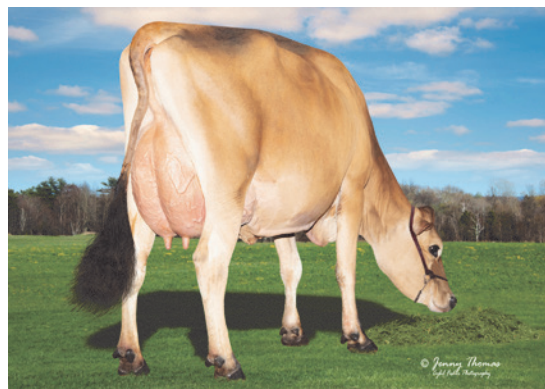

IRMÃ: DUPAT THRASHER 23198-ET (VG-83%)



IRMÃ: JX VICTORY 51583 THRASHER 58551 {6}-ET (VG-81%)



PRODUÇÃO - CDCB-S (08/24)

Leite	1936	86%R	21 Filhas 6 Rebanhos
Gordura	54	-0,19%	
Proteína	63	-0,04%	Mérito Líquido +\$526
Vida Produtiva	3,7	78%C	Mérito Fluido +\$500
Livability	0,2	70%C	Mérito Queijo +\$530
Cél. Somáticas	2,93	82%C	Mérito Pastoreio +\$421
Mastite	-2,6	65%C	HHP\$™ +\$658
HCR	2,1	80%C	CCR -0,1
Tx. Prenhez Filhas	-1,4	75%C	

Prova de Tipo - CDCB-S/HA (08/24) GJPI 158

TIPO 1,00	83%R	JUI 15,30 P/P	5 F. 1 R.
		-2 -1 0 1 2	
Estatura	Baixo	2.70 Alto	
Força	Fraço	2.30 Forte	
Angulosidade	Grosseiro	0.90 Anguloso	
Largura de Garupa	Estreita	1.80 Larga	
Ângulo de Garupa	Invertida	-0.20 Escorrida	
Pernas Vista Lateral	Reta	-0.10 Curva	
Ângulo de Casco	Baixo	0.90 Alto	
Úbere Anterior	Fraço	2.40 Forte	
Altura de Úbere	Baixo	-0.40 Alto	
Largura de Úbere	Estreito	0.80 Largo	
Ligamento Central	Fraço	0.10 Forte	
Profundidade de Úbere	Profundo	1.00 Raso	
Colocação de Tetos Anteriores	Aberto	1.20 Fechado	
Teto Posterior (Vista Posterior)	Aberto	0.40 Fechado	
Teto Posterior (Vista Lateral)	Dentro	-1.10 Atrás	
Comprimento de Teto	Curto	0.30 Longo	

Bem Estar - Zoetis Wellness Evaluation (08/24)

Vacas	DWP\$ 703	WT\$ 51
Mastite	102 45%C	Doença Resp. Vaca 99 44%C
Claudicação	97 56%C	Ovário Cístico 100 52%C
Aborto de Vaca	99 44%C	Germinação 98 53%C
Metrite	105 55%C	Cetose 110 52%C
Ret. Placenta	94 51%C	Febre do Leite 106 49%C
Desp. Abomaso	98 44%C	

Bezerros CW\$ -79

Doença Resp. Bez.	92 63%C	Diarréia Neonatal 93 61%C
Habilidade	96 69%C	

014JE01951 WELD

DUPAT THRASHER WELD-ET
JNS-TF
JX THRASHER {6} X GOT MAID X FEARLESS
Nascimento: 22/05/2020
Reg: JE840003206581219
Beta-Casein: **A2A2** Kappa-Casein: BB

Pai: JX CDF JLS PILGRIM THRASHER {6}-ET
Mãe: JX DUPAT GOT MAID 18992 {6}
Avô: JX SUNSET CANYON GOT MAID {5}-
Avô: DUPAT FEARLESS 15945
Bisavô: HI-LAND PAUL FEARLESS
Bisavô: DUPAT LAYNE 3189



FILHA: JX CLOVER FARMS WELD GOGO 10631 {5}



IRMÃ: DUPAT THRASHER 22842-ET (VG-84%)



PRODUÇÃO - CDCB-S (08/24)

Leite	1074	90%R	50 Filhas 9 Rebanhos	
Gordura	32	-0,10%		
Proteína	40	0,00%	Mérito Líquido	+\$600
Vida Produtiva	7,2	78%C	Mérito Fluido	+\$557
Livability	2,0	69%C	Mérito Queijo	+\$609
Cél. Somáticas	2,78	86%C	Mérito Pastoreio	+\$489
Mastite	-1,2	64%C	HHP\$™	+\$645
HCR	1,6	75%C	CCR	0,5
Tx. Prenhez Filhas	0,2	73%C	SCR	1,2

Prova de Tipo - CDCB-S/HA (08/24) GJPI 154

TIPO 0,80	83%R	JUI 15,00	P/P	7 F.	1 R.	
		-2	-1	0	1	2
Estatura	Baixo					0.80 Alto
Força	Fraço					0.60 Forte
Angulosidade	Grosseiro					-0.10 Anguloso
Largura de Garupa	Estreita					0.00 Larga
Ângulo de Garupa	Invertida					0.70 Escorrida
Pernas Vista Lateral	Reta					-0.40 Curva
Ângulo de Casco	Baixo					0.70 Alto
Úbere Anterior	Fraço					2.30 Forte
Altura de Úbere	Baixo					-0.30 Alto
Largura de Úbere	Estreito					1.70 Largo
Ligamento Central	Fraço					0.50 Forte
Profundidade de Úbere	Profundo					1.70 Raso
Colocação de Tetos Anteriores	Aberto					1.10 Fechado
Teto Posterior (Vista Posterior)	Aberto					0.60 Fechado
Teto Posterior (Vista Lateral)	Dentro					0.00 Atrás
Comprimento de Teto	Curto					0.70 Longo

Bem Estar - Zoetis Wellness Avaluation (08/24)

Vacas	DWP\$ 776	WT\$ 121	
Mastite	103	47%C	Doença Resp. Vaca 95 45%C
Claudicação	108	57%C	Ovário Cístico 108 51%C
Aborto de Vaca	102	46%C	Germinação 97 55%C
Metrite	104	56%C	Cetose 111 54%C
Ret. Placenta	101	53%C	Febre do Leite 97 51%C
Desp. Abomaso	102	45%C	

Bezerros CW\$ 38

Doença Resp. Bez.	101	64%C	Diarréia Neonatal 103 79%C
Habilidade	101	69%C	

014JE01873 FOXWORTH

ROWLEYS 1995 DANIEL FOXWORTH
JNS-TF
JX DANIEL {6} X OSCAR X CHROME
Nascimento: 10/11/2019
Reg: JE840003211412066
Beta-Casein: **A2A2** Kappa-Casein: BB

Pai: JX FOREST GLEN GOT MAID DANIEL {6}-ET
Mãe: ROWLEYS 80 OSCAR 1995
Avô: ROWLEYS 33 AXIS OSCAR 2152
Avô: PRO-HART CHROME LORETTA {6}
Bisavô: RIVER VALLEY CECE CHROME-ET
Bisavô: PRO-HART VALSON LETITIA {5}-ET



AVÔ: PRO-HART CHROME LORETTA {6} (E-90%)



AVÓ PAT: FOREST GLEN PILGRIM AMELIA (VG-80%)

PRODUÇÃO - CDCB-S (08/24)

Leite	652	96%R	278 Filhas 42 Rebanhos	
Gordura	40	0,04%		
Proteína	38	0,07%	Mérito Líquido	+\$485
Vida Produtiva	3,8	84%C	Mérito Fluido	+\$400
Livability	-0,9	74%C	Mérito Queijo	+\$495
Cél. Somáticas	3,03	92%C	Mérito Pastoreio	+\$433
Mastite	-1,2	63%C	HHP\$™	+\$541
HCR	4,0	83%C	CCR	0,5
Tx. Prenhez Filhas	-0,7	84%C		

Prova de Tipo - CDCB-S/HA (08/24) GJPI 125

TIPO 1,70	90%R	JUI 21,20	P/P	59 F.	23 R.	
		-2	-1	0	1	2
Estatura	Baixo					1.80 Alto
Força	Fraço					-0.20 Forte
Angulosidade	Grosseiro					1.80 Anguloso
Largura de Garupa	Estreita					0.20 Larga
Ângulo de Garupa	Invertida					0.10 Escorrida
Pernas Vista Lateral	Reta					-0.70 Curva
Ângulo de Casco	Baixo					1.20 Alto
Úbere Anterior	Fraço					2.00 Forte
Altura de Úbere	Baixo					2.10 Alto
Largura de Úbere	Estreito					0.70 Largo
Ligamento Central	Fraço					0.20 Forte
Profundidade de Úbere	Profundo					1.80 Raso
Colocação de Tetos Anteriores	Aberto					1.10 Fechado
Teto Posterior (Vista Posterior)	Aberto					0.30 Fechado
Teto Posterior (Vista Lateral)	Dentro					0.30 Atrás
Comprimento de Teto	Curto					0.30 Longo

Bem Estar - Zoetis Wellness Avaluation (08/24)

Vacas	DWP\$ 740	WT\$ 122	
Mastite	105	44%C	Doença Resp. Vaca 103 40%C
Claudicação	100	54%C	Ovário Cístico 100 30%C
Aborto de Vaca	105	44%C	Germinação 101 52%C
Metrite	105	54%C	Cetose 108 51%C
Ret. Placenta	105	50%C	Febre do Leite 95 47%C
Desp. Abomaso	101	43%C	

Bezerros CW\$ 54

Doença Resp. Bez.	104	68%C	Diarréia Neonatal 102 63%C
Habilidade	104	74%C	





FILHA: CDF COLGATE DASHIELL H1001 {6} (VG-82%)

014JE01876 JX COLGATE {6}

JX AHLEM CHROME COLGATE {6}
JNS-TF
CHROME X JX STORMCLOUD{4} X GAMEDAY
Nascimento: 20/07/2019
Reg: JE840003202631159
Beta-Casein: A1A2 Kappa-Casein: BB
Recumbency:

Pai: RIVER VALLEY CECE CHROME-ET
Mãe: JX AHLEM STORMCLOUD CORA 13988 {5}
Avô: JX AHLEM BOUDREAU STORMCLOUD {4}-ET
Avô: AHLEM GAMEDAY CORA 10408
Bisavô: BUTTERCREST GAMEDAY-ET
Bisavô: AHLEM HEADLINE CORA 175

PRODUÇÃO - CDCB-S (08/24)

Leite	1013	98%R	807 Filhas 66 Rebanhos	
Gordura	44	-0,03%		
Proteína	35	-0,01%	Mérito Líquido	+\$393
Vida Produtiva	1,9	87%C	Mérito Fluido	+\$369
Livability	0,4	68%C	Mérito Queijo	+\$397
Cél. Somáticas	2,93	96%C	Mérito Pastoreio	+\$362
Mastite	-3,1	74%C	HHP\$™	+\$385
HCR	0,8	88%C	CCR	0,0
Tx. Prenhez Filhas	-0,7	90%C		

Prova de Tipo - CDCB-S/HA (08/24) GJPI 102

TIPO	1,70	96%R	JUI 16,30	P/P	295 F.	32 R.
Estatura	Baixo					1.90 Alto
Força	Fraço					-0.20 Forte
Angulosidade	Grosseiro					1.20 Anguloso
Largura de Garupa	Estreita					0.80 Larga
Ângulo de Garupa	Invertida					-0.10 Escorrida
Pernas Vista Lateral	Retas					0.50 Curvas
Ângulo de Casco	Baixo					0.30 Alto
Úbere Anterior	Fraço					1.70 Forte
Altura de Úbere	Baixo					1.10 Alto
Largura de Úbere	Estreito					1.10 Largo
Ligamento Central	Fraço					1.70 Forte
Profundidade de Úbere	Profundo					1.40 Raso
Colocação de Tetos Anteriores	Aberto					2.10 Fechado
Teto Posterior (Vista Posterior)	Aberto					2.20 Fechado
Teto Posterior (Vista Lateral)	Dentro					0.30 Atrás
Comprimento de Teto	Curto					0.00 Longo

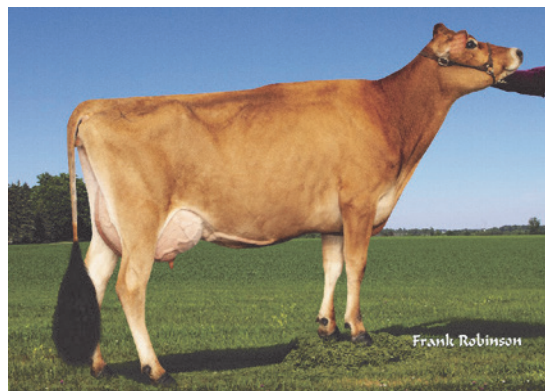

FILHA: GOLD MEDAL COLGATE 48840 (VG-83%)



FILHA: GOLD MEDAL COLGATE 49510

Bem Estar - Zoetis Wellness Avaluation (08/24)

Vacas	DWP\$ 468	WT\$ 38			
Mastite	101	52%C	Doença Resp. Vaca	100	53%C
Claudicação	98	64%C	Ovário Cístico	102	39%C
Aborto de Vaca	101	45%C	Germinação	100	72%C
Metrite	106	73%C	Cetose	107	72%C
Ret. Placenta	100	62%C	Febre do Leite	98	69%C
Desp. Abomaso	98	50%C			

Bezerros CW\$ -77

Doença Resp. Bez.	94	82%C	Diarréia Neonatal	96	77%C
Habitabilidade	91	87%C			



014JE01871 JX MARCELLUS {5}

JX AVI-LANCHE DSH MARCELLUS {5}-ET JNS-TF
JX DASHIELL {6} X BARRICADE X JX MARLO {2}
Nascimento: 26/12/2019
Reg: JE840003148508593
Beta-Casein: **A2A2** Kappa-Casein: BB

Pai: JX AVI-LANCHE VICEROY DASHIELL {6}-ET
Mãe: JX AVI-LANCHE BRICADE MARVELL 25364 {4}
Avô: CAL-MART BARRICADE
Avô: JX AVI-LANCHE MARLO MARVELL 16995 {3}
Bisavô: JX FARIA BROTHERS MARLO {2}-ET
Bisavô: D&E CHILI MARVELL 13927



MÃE: JX AVI-LANCHE BRICADE MARVELL 25364 {4}

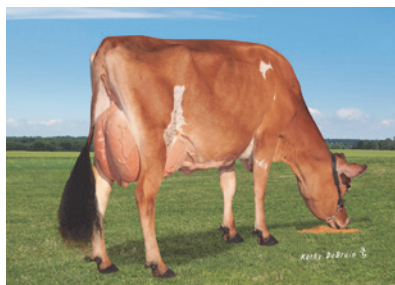

AVÓ PAT: JX AVI-LANCHE COMMISSIONER DEDÉ 13710 {5} (E-92%)

PRODUÇÃO - CDCB-S (08/24)

Leite	182	96%R	268 Filhas 20 Rebanhos	
Gordura	28	0,10%		
Proteína	23	0,08%	Mérito Líquido	+\$354
Vida Produtiva	4,2	86%C	Mérito Fluido	+\$274
Livability	1,3	77%C	Mérito Queijo	+\$362
Cél. Somáticas	3,08	92%C	Mérito Pastoreio	+\$268
Mastite	0,1	67%C	HHP\$™	+\$477
HCR	7,7	79%C	CCR	0,8
Tx. Prenhez Filhas	-0,7	84%C		

Prova de Tipo - CDCB-S/HA (08/24) GJPI 94

TIPO	1,60	91%R	JUI	13,40	P/P	79 F.	10 R.
Estatura	Baixo	-2	-1	0	1	2	1.00 Alto
Força	Fraco						1.10 Forte
Angulosidade	Grosseiro						1.40 Anguloso
Largura de Garupa	Estreita						1.70 Larga
Ângulo de Garupa	Invertida						0.50 Escorrida
Pernas Vista Lateral	Reta						0.70 Curva
Ângulo de Casco	Baixo						0.20 Alto
Úbere Anterior	Fraco						1.70 Forte
Altura de Úbere	Baixo						1.30 Alto
Largura de Úbere	Estreito						0.50 Largo
Ligamento Central	Fraco						1.60 Forte
Profundidade de Úbere	Profundo						0.70 Raso
Colocação de Tetos Anteriores	Aberto						2.50 Fechado
Teto Posterior (Vista Posterior)	Aberto						2.50 Fechado
Teto Posterior (Vista Lateral)	Dentro						0.60 Atrás
Comprimento de Teto	Curto						0.60 Longo

Bem Estar - Zoetis Wellness Avaluation (08/24)

Vacas	DWP\$ 819	WT\$ 249			
Mastite	110	50%C	Doença Resp. Vaca	107	42%C
Claudicação	108	54%C	Ovário Cístico	93	35%C
Aborto de Vaca	107	41%C	Germinação	98	71%C
Metrite	98	73%C	Cetose	108	70%C
Ret. Placenta	99	68%C	Febre do Leite	84	67%C
Desp. Abomaso	95	54%C			

Bezerros CW\$ 148

Doença Resp. Bez.	108	70%C	Diarréia Neonatal	110	69%C
Habitabilidade	110	76%C			

014JE01851 JX KENDRICK {5}

JX S-S-I VICTORY KENDRICK {5}-ET JNS-TF
MONTRA {6} X STEVENS {5} X JX MARLO {2}
Nascimento: 30/11/2019
Reg: JE840003210010700
Beta-Casein: **A2A2** Kappa-Casein: AA

Pai: JX PEAK ALTAMONTRA {6}-ET
Mãe: JX FARIA BROTHERS STEVENS 382131 {4}-ET
Avô: JX FARIA BROTHERS BRAD STEVENS
Avô: JX FARIA BROTHERS MARLO 304662 {3}-ET
Bisavô: JX FARIA BROTHERS MARLO {2}-ET
Bisavô: JX FARIA BROTHERS HARRIS JUVENTUS {5}-ET

PRODUÇÃO - CDCB-S (08/24)

Leite	760	90%R	43 Filhas 11 Rebanhos	
Gordura	43	0,03%		
Proteína	37	0,04%	Mérito Líquido	+\$396
Vida Produtiva	2,0	78%C	Mérito Fluido	+\$334
Livability	-0,9	69%C	Mérito Queijo	+\$401
Cél. Somáticas	3,13	86%C	Mérito Pastoreio	+\$349
Mastite	-2,6	63%C	HHP\$™	+\$380
HCR	3,0	70%C	CCR	-0,2
Tx. Prenhez Filhas	-1,3	76%C		

Prova de Tipo - CDCB-S/HA (08/24) GJPI 94

TIPO	1,20	82%R	JUI	17,20	P/P	5 F.	5 R.
Estatura	Baixo	-2	-1	0	1	2	1.20 Alto
Força	Fraco						0.20 Forte
Angulosidade	Grosseiro						1.20 Anguloso
Largura de Garupa	Estreita						0.60 Larga
Ângulo de Garupa	Invertida						-0.80 Escorrida
Pernas Vista Lateral	Reta						-0.30 Curva
Ângulo de Casco	Baixo						1.00 Alto
Úbere Anterior	Fraco						2.00 Forte
Altura de Úbere	Baixo						1.30 Alto
Largura de Úbere	Estreito						0.30 Largo
Ligamento Central	Fraco						0.20 Forte
Profundidade de Úbere	Profundo						1.10 Raso
Colocação de Tetos Anteriores	Aberto						-0.20 Fechado
Teto Posterior (Vista Posterior)	Aberto						-0.90 Fechado
Teto Posterior (Vista Lateral)	Dentro						-0.60 Atrás
Comprimento de Teto	Curto						1.10 Longo

Bem Estar - Zoetis Wellness Avaluation (08/24)

Vacas	DWP\$ 692	WT\$ 107			
Mastite	102	41%C	Doença Resp. Vaca	99	39%C
Claudicação	109	51%C	Ovário Cístico	106	21%C
Aborto de Vaca	108	35%C	Germinação	100	51%C
Metrite	105	53%C	Cetose	92	45%C
Ret. Placenta	93	50%C	Febre do Leite	100	47%C
Desp. Abomaso	97	38%C			

Bezerros CW\$ 70

Doença Resp. Bez.	112	54%C	Diarréia Neonatal	101	59%C
Habitabilidade	104	60%C			



Mãe: JX FARIA BROTHERS STEVENS 382131 {4}-ET (VG-83%)



TIA: PRIMUS VICEROY CAMILLE 23108-ET

014JE01896 CHECKERS {6}

AHLEM WESTPORT CHECKERS {6}
JNS-TF
WESTPORT {6} X JX RUSTLER {5}-P X ISAAC
Nascimento: 05/10/2019
Reg: JE840003202631251
Beta-Casein: **A2A2** Kappa-Casein: BB

Pai: JX CAL-MART WESTPORT {5}-ET
Mãe: JX AHLEM RUSTLER CHARM 52284 {6}-P
Avô: JX MULTI-ROSE CHILI RUSTLER {5}-P-ET
Avô: AHLEM ISAAC CHARM 45334-ET
Bisavô: DP MARVEL ISAAC-ET
Bisavô: AHLEM LEGAL CHARM 35621



FILHA: JX CLOVER FARMS CHECKER THYME 10110 {5}

PRODUÇÃO - CDCB-S (08/24)

Leite	551	92%R	84 Filhas 14 Rebanhos	
Gordura	26	-0,01%		
Proteína	29	0,04% Mérito Líquido		+\$406
Vida Produtiva	3,1	81%C Mérito Fluido		+\$349
Livability	0,3	72%C Mérito Queijo		+\$411
Cél. Somáticas	3,05	88%C Mérito Pastoreio		+\$351
Mastite	-0,8	64%C HHP\$™		+\$369
HCR	1,5	77%C CCR		-1,3
Tx. Prenhez Filhas	-0,9	78%C		

Prova de Tipo - CDCB-S/HA (08/24) GJPI 84

TIPO	1,10	85%R	JUI	18,10	P/P	19 F.	7 R.
Estatura	Baixo						0.40 Alto
Força	Fraco						-0.60 Forte
Angulosidade	Grosseiro						1.20 Anguloso
Largura de Garupa	Estreita						-0.30 Larga
Ângulo de Garupa	Invertida						-0.70 Escorrida
Pernas Vista Lateral	Reta						-0.20 Curva
Ângulo de Casco	Baixo						0.80 Alto
Úbere Anterior	Fraco						1.70 Forte
Altura de Úbere	Baixo						1.50 Alto
Largura de Úbere	Estreito						-0.40 Largo
Ligamento Central	Fraco						-1.10 Forte
Profundidade de Úbere	Profundo						2.00 Raso
Colocação de Tetos Anteriores	Aberto						0.60 Fechado
Teto Posterior (Vista Posterior)	Aberto						0.10 Fechado
Teto Posterior (Vista Lateral)	Dentro						0.20 Atrás
Comprimento de Teto	Curto						-0.60 Longo

Bem Estar - Zoetis Wellness Avaluación (08/24)

Vacas	DWP\$ 549	WT\$ 84	
Mastite	101	37%C Doença Resp. Vaca	104 29%C
Claudicação	108	43%C Ovário Cístico	111 22%C
Aborto de Vaca	99	27%C Germinação	104 51%C
Metrite	105	52%C Cetose	102 48%C
Ret. Placenta	98	48%C Febre do Leite	93 45%C
Desp. Abomaso	108	32%C	

Bezerros CW\$ 59

Doença Resp. Bez.	101	68%C	Diarréia Neonatal	104 73%C
Habilidade	104	76%C		

014JE01922 REMINGTON

LEGENDAIRY STEVE REMINGTON
JNSC
STEVE X CHROME X MACHETE
Nascimento: 23/12/2019
Reg: JEUSA000173919943
Beta-Casein: **A2A2** Kappa-Casein: BB

Pai: CDF IRWIN STEVE
Mãe: LEGENDAIRY CHROME RYNN
Avô: RIVER VALLEY CECE CHROME-ET
Avô: LEGENDAIRY MACHETE RILEIGH
Bisavô: SUNSET CANYON MACHETE-ET
Bisavô: SUN VALLEY LATTE RIO



MÃE: LEGENDAIRY CHROME RYNN (E-90%)

PRODUÇÃO - CDCB-S (08/24)

Leite	264	86%R	22 Filhas 13 Rebanhos	
Gordura	54	0,21%		
Proteína	18	0,04% Mérito Líquido		+\$437
Vida Produtiva	3,0	77%C Mérito Fluido		+\$390
Livability	0,4	71%C Mérito Queijo		+\$442
Cél. Somáticas	3,00	82%C Mérito Pastoreio		+\$366
Mastite	-0,4	66%C HHP\$™		+\$358
HCR	0,8	69%C CCR		-1,8
Tx. Prenhez Filhas	-1,6	75%C		

Prova de Tipo - CDCB-S/HA (08/24) GJPI 88

TIPO	1,00	83%R	JUI	17,70	P/P	6 F.	3 R.
Estatura	Baixo						0.60 Alto
Força	Fraco						-0.70 Forte
Angulosidade	Grosseiro						1.10 Anguloso
Largura de Garupa	Estreita						-0.20 Larga
Ângulo de Garupa	Invertida						1.10 Escorrida
Pernas Vista Lateral	Reta						0.80 Curva
Ângulo de Casco	Baixo						-0.50 Alto
Úbere Anterior	Fraco						1.30 Forte
Altura de Úbere	Baixo						1.60 Alto
Largura de Úbere	Estreito						0.60 Largo
Ligamento Central	Fraco						0.50 Forte
Profundidade de Úbere	Profundo						1.20 Raso
Colocação de Tetos Anteriores	Aberto						0.90 Fechado
Teto Posterior (Vista Posterior)	Aberto						0.60 Fechado
Teto Posterior (Vista Lateral)	Dentro						0.00 Atrás
Comprimento de Teto	Curto						0.00 Longo

Bem Estar - Zoetis Wellness Avaluación (08/24)

Vacas	DWP\$ 637	WT\$ 81	
Mastite	102	50%C Doença Resp. Vaca	99 44%C
Claudicação	104	55%C Ovário Cístico	100 39%C
Aborto de Vaca	100	43%C Germinação	107 53%C
Metrite	101	54%C Cetose	98 52%C
Ret. Placenta	108	51%C Febre do Leite	97 49%C
Desp. Abomaso	96	45%C	

Bezerros CW\$ 82

Doença Resp. Bez.	108	56%C	Diarréia Neonatal	101 59%C
Habilidade	109	63%C		



TIA: DC CHROME DREAM MAKER (E-93%)

014JE01759 JX KINGJAMES {4}

JX RED TOP JLS KINGJAMES {4}-ET JNS-TF
VICEROY X VANDRELL {2} X MAGNUM
Nascimento: 21/06/2018
Reg: JE840003141725692
Beta-Casein: A1A2 Kappa-Casein: AB

Pai: CDF VICEROY-ET
Mãe: JX RED TOP VANDRELL 36142 {3}
Avô: JX FARIA BROTHERS VANDRELL {2}
Avó: RED TOP MAGNUM 28236 {4}
Bisavô: WILSONVIEW JEVON MAGNUM-ET
Bisavó: RED TOP PAUL 21544 {3}



BISAVÓ PAT: D&E PARAMOUNT VIOLET (E-90%)



IRMÃ: PRIMUS VICEROY CAMILLE 23108-ET

PRODUÇÃO - CDCB-S (08/24)

Leite	1558	98%R	394 Filhas 41 Rebanhos	
Gordura	48	-0,14%		
Proteína	47	-0,05%	Mérito Líquido	+\$310
Vida Produtiva	0,9	89%C	Mérito Fluido	+\$314
Livability	0,4	72%C	Mérito Queijo	+\$307
Cél. Somáticas	3,15	95%C	Mérito Pastoreio	+\$313
Mastite	-5,8	77%C	HHP\$™	+\$333
HCR	1,8	79%C	CCR	1,7
Tx. Prenhez Filhas	1,1	87%C		

Prova de Tipo - CDCB-S/HA (08/24) GJPI 101

TIPO 0,00	94%R	JUI 8,60	P/P	101 F.	17 R.	
		-2	-1	0	1	2
Estatura	Baixo					1,00 Alto
Força	Fraco					2,40 Forte
Angulosidade	Grossoiro					-0,50 Anguloso
Largura de Garupa	Estreita					2,30 Larga
Ângulo de Garupa	Invertida					-1,20 Escorrida
Pernas Vista Lateral	Retas					0,90 Curva
Ângulo de Casco	Baixo					0,20 Alto
Úbere Anterior	Fraco					1,60 Forte
Altura de Úbere	Baixo					-0,70 Alto
Largura de Úbere	Estreito					0,10 Largo
Ligamento Central	Fraco					-0,90 Forte
Profundidade de Úbere	Profundo					-0,50 Raso
Colocação de Tetos Anteriores	Aberto					0,50 Fechado
Teto Posterior (Vista Posterior)	Aberto					0,30 Fechado
Teto Posterior (Vista Lateral)	Dentro					-1,10 Atrás
Comprimento de Teto	Curto					0,60 Longo

Bem Estar - Zoetis Wellness Avaluation (08/24)

Vacas	DWP\$ 698	WT\$ 38			
Mastite	102	46%C	Doença Resp. Vaca	106	49%C
Claudicação	94	68%C	Ovário Cístico	95	35%C
Aborto de Vaca	106	46%C	Germinação	99	68%C
Metrite	106	71%C	Cetose	109	69%C
Ret. Placenta	108	67%C	Febre do Leite	89	59%C
Desp. Abomoso	93	56%C			

Bezerros CW\$ 109

Doença Resp. Bez.	120	70%C	Diarréia Neonatal	102	64%C
Habilidade	106	76%C			

014JE01626 JERONIMO

SUN VALLEY MARCIN JERONIMO-ET
MARCIN X DIMENSION X TBONE
Nascimento: 21/11/2016
Reg: JEUSA000119873803
Beta-Casein: A2A2 Kappa-Casein: BB

Pai: GLYNN VALENTINO MARCIN
Mãe: SUN VALLEY DIMENSION JERSEE
Avô: SUNSET CANYON DIMENSION-ET
Avó: SUN VALLEY TBONE JERSEE
Bisavô: RICHIES JACE TBONE A364
Bisavó: SUN VALLEY IMPULS JERSEYGAL

PRODUÇÃO - CDCB-S (08/24)

Leite	968	99%R	1264 Filhas 204 Rebanhos	
Gordura	25	-0,11%		
Proteína	41	0,03%	Mérito Líquido	+\$148
Vida Produtiva	-0,1	94%C	Mérito Fluido	+\$92
Livability	-0,4	82%C	Mérito Queijo	+\$155
Cél. Somáticas	3,00	98%C	Mérito Pastoreio	+\$82
Mastite	-1,5	83%C	HHP\$™	+\$318
HCR	2,0	85%C	CCR	-1,5
Tx. Prenhez Filhas	-1,8	94%C		

Prova de Tipo - CDCB-S/HA (08/24) GJPI 72

TIPO 1,20	96%R	JUI 17,70	P/P	467 F.	117 R.	
		-2	-1	0	1	2
Estatura	Baixo					3,50 Alto
Força	Fraco					1,90 Forte
Angulosidade	Grossoiro					0,80 Anguloso
Largura de Garupa	Estreita					2,20 Larga
Ângulo de Garupa	Invertida					-0,40 Escorrida
Pernas Vista Lateral	Retas					-1,10 Curva
Ângulo de Casco	Baixo					1,40 Alto
Úbere Anterior	Fraco					2,30 Forte
Altura de Úbere	Baixo					0,90 Alto
Largura de Úbere	Estreito					1,00 Largo
Ligamento Central	Fraco					0,30 Forte
Profundidade de Úbere	Profundo					1,30 Raso
Colocação de Tetos Anteriores	Aberto					1,80 Fechado
Teto Posterior (Vista Posterior)	Aberto					1,40 Fechado
Teto Posterior (Vista Lateral)	Dentro					-1,00 Atrás
Comprimento de Teto	Curto					0,10 Longo

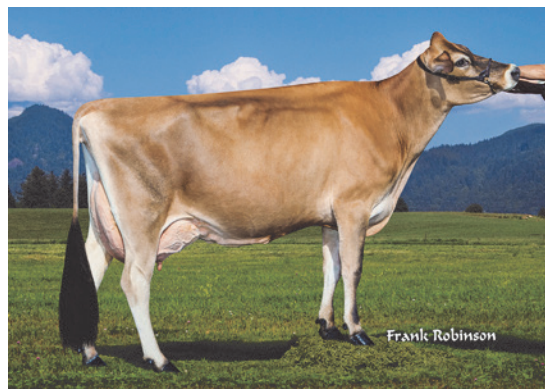

MÃE: SUN VALLEY DIMENSION JERSEE (E-90%)

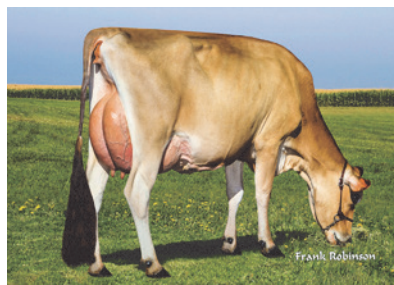

TIA: AHLEM DIMENSION PAULA 40199-ET (E-90%)

Bem Estar - Zoetis Wellness Avaluation (08/24)

Vacas	DWP\$ 308	WT\$ -117			
Mastite	95	53%C	Doença Resp. Vaca	102	45%C
Claudicação	91	56%C	Ovário Cístico	103	40%C
Aborto de Vaca	97	44%C	Germinação	106	55%C
Metrite	94	55%C	Cetose	92	53%C
Ret. Placenta	111	53%C	Febre do Leite	103	50%C
Desp. Abomoso	100	47%C			

Bezerros CW\$ 65

Doença Resp. Bez.	106	53%C	Diarréia Neonatal	107	52%C
Habilidade	98	59%C			

014JE01833 ANDERS

VALSIGNA CHROME ANDERS JNSC
CHROME X VICEROY X LEGAL PROMISE
Nascimento: 05/05/2019
Reg: JE840003129713325
Beta-Casein: **A2A2** Kappa-Casein: BB

Pai: RIVER VALLEY CECE CHROME-ET
Mãe: VALSIGNA VICEROY 31849
Avô: CDF VICEROY-ET
Avó: VALSIGNA LEGAL PROMISE 27632
Bisavô: CRF LEGAL PROMISE
Bisavó: VALSIGNA ACADEMY 23714

PRODUÇÃO - CDCB-S (08/24)

Leite	435	97%R	410 Filhas 45 Rebanhos	
Gordura	15	-0,03%		
Proteína	16	0,00%	Mérito Líquido	+\$237
Vida Produtiva	2,8	87%C	Mérito Fluido	+\$219
Livability	0,5	69%C	Mérito Queijo	+\$240
Cél. Somáticas	2,89	94%C	Mérito Pastoreio	+\$158
Mastite	-1,0	74%C	HHP\$™	+\$240
HCR	3,3	84%C	CCR	-0,5
Tx. Prenhez Filhas	-1,7	88%C		

Prova de Tipo - CDCB-S/HA (08/24) GJPI 51

TIPO	1,40	90%R	JUI	12,90	P/P	63 F.	18 R.
			-2	-1	0	1	2
Estatura	Baixo						-0.10 Alto
Força	Fraço						0.30 Forte
Angulosidade	Grosseiro						1.00 Anguloso
Largura de Garupa	Estreita						0.60 Larga
Ângulo de Garupa	Invertida						-1.00 Escorrida
Pernas Vista Lateral	Reta						0.20 Curva
Ângulo de Casco	Baixo						0.30 Alto
Úbere Anterior	Fraço						1.00 Forte
Altura de Úbere	Baixo						1.20 Alto
Largura de Úbere	Estreito						1.20 Largo
Ligamento Central	Fraço						1.10 Forte
Profundidade de Úbere	Profundo						0.00 Raso
Colocação de Tetos Anteriores	Aberto						1.00 Fechado
Teto Posterior (Vista Posterior)	Aberto						1.00 Fechado
Teto Posterior (Vista Lateral)	Dentro						1.00 Atrás
Comprimento de Teto	Curto						1.00 Longo



MÃE: VALSIGNA VICEROY 31849 (VG-86%)



AVÓ PAT: LYON CELEBRITY CECE-ET (E-91%)

Bem Estar - Zoetis Wellness Evaluation (08/24)

Vacas	DWP\$ 373	WT\$ 86			
Mastite	103	50%C	Doença Resp. Vaca	109	44%C
Claudicação	100	54%C	Ovário Cístico	93	38%C
Aborto de Vaca	93	43%C	Germinação	100	52%C
Metrite	107	53%C	Cetose	109	51%C
Ret. Placenta	93	50%C	Febre do Leite	99	48%C
Desp. Abomaso	109	45%C			

Bezerros CW\$ 60

Doença Resp. Bez.	106	63%C	Diarréia Neonatal	100	68%C
Habilidade	107	70%C			

014JE01658 JX DANCER {3}

JX OAK LANE AVON DANCER {3}-ET
JX AVON {2} X CHISEL X DAZZLER
Nascimento: 04/02/2017
Reg: JEUSA000067742194
Beta-Casein: **A2A2** Kappa-Casein: BB

Pai: JX FARIA BROTHERS AVON {2}-ET
Mãe: OAKLANE CHISEL DAISY 2126-ET
Avô: SHAN-MAR HILARIO CHISEL-ET
Avó: SUNSET CANYON DZZLER V MAID 2348
Bisavô: SUNSET CANYON DAZZLER-ET
Bisavó: SUNSET CANYON VALEN I MAID 118-ET

PRODUÇÃO - CDCB-S (08/24)

Leite	413	99%R	593 Filhas 63 Rebanhos	
Gordura	-24	-0,22%		
Proteína	-2	-0,09%	Mérito Líquido	+\$87
Vida Produtiva	4,0	93%C	Mérito Fluido	+\$160
Livability	4,1	80%C	Mérito Queijo	+\$74
Cél. Somáticas	3,20	97%C	Mérito Pastoreio	+\$62
Mastite	-0,4	88%C	HHP\$™	+\$189
HCR	2,5	81%C	CCR	2,0
Tx. Prenhez Filhas	2,4	92%C		

Prova de Tipo - CDCB-S/HA (08/24) GJPI 29

TIPO	1,00	96%R	JUI	15,90	P/P	168 F.	26 R.
			-2	-1	0	1	2
Estatura	Baixo						1.40 Alto
Força	Fraço						0.50 Forte
Angulosidade	Grosseiro						-0.20 Anguloso
Largura de Garupa	Estreita						0.20 Larga
Ângulo de Garupa	Invertida						-0.30 Escorrida
Pernas Vista Lateral	Reta						-0.40 Curva
Ângulo de Casco	Baixo						1.20 Alto
Úbere Anterior	Fraço						3.50 Forte
Altura de Úbere	Baixo						0.60 Alto
Largura de Úbere	Estreito						-0.90 Largo
Ligamento Central	Fraço						-0.70 Forte
Profundidade de Úbere	Profundo						3.80 Raso
Colocação de Tetos Anteriores	Aberto						0.50 Fechado
Teto Posterior (Vista Posterior)	Aberto						-0.20 Fechado
Teto Posterior (Vista Lateral)	Dentro						-1.10 Atrás
Comprimento de Teto	Curto						-0.70 Longo



DANCER



IRMÃ: JX AHLEM AVON DEE 47686 {3}-ET

Bem Estar - Zoetis Wellness Evaluation (08/24)

Vacas	DWP\$ 119	WT\$ 96			
Mastite	104	84%C	Doença Resp. Vaca	100	75%C
Claudicação	98	89%C	Ovário Cístico	104	67%C
Aborto de Vaca	105	67%C	Germinação	104	89%C
Metrite	108	91%C	Cetose	107	86%C
Ret. Placenta	112	84%C	Febre do Leite	102	87%C
Desp. Abomaso	105	59%C			

Bezerros CW\$ -5

Doença Resp. Bez.	112	89%C	Diarréia Neonatal	90	85%C
Habilidade	104	92%C			

014JE00762 JX GUNSMOKE {3}

JX HIGHVIEW GUNSMOKE {3}
JX MARLO {2} X MAGNUM X LEXICON
Nascimento: 18/02/2016
Reg: JE840003130020244
Beta-Casein: **A2A2** Kappa-Casein: BB

Pai: JX FARIA BROTHERS MARLO {2}-ET
Mãe: HIGHVIEW MAGNUM 4114
Avô: WILSONVIEW JEVON MAGNUM-ET
Avó: HIGHVIEW LEXICON AMELIA
Bisavô: DUTCH HOLLOW LEXICON-P
Bisavó: HIGHVIEW COUNTRY SOFIE



GUNSMOKE



FILHAS: BLUE MIST GUNSMOKE

PRODUÇÃO - CDCB-S (08/24)

Leite	940	99%R	850 Filhas 93 Rebanhos
Gordura	32	-0,07%	
Proteína	30	-0,02%	Mérito Líquido
Vida Produtiva	0,9	96%C	Mérito Fluido
Livability	-0,4	83%C	Mérito Queijo
Cél. Somáticas	3,02	98%C	Mérito Pastoreio
Mastite	-1,7	89%C	HHP\$™
HCR	0,6	84%C	CCR
Tx. Prenhez Filhas	-4,2	94%C	

+\$200
+\$192
+\$201
+\$68
+\$107
-4,0

Prova de Tipo - CDCB-S/HA (08/24) GJPI 26

TIPO	0,60	98%R	JUI	6,90	P/P	466 F.	43 R.
Estatura	Baixo	-2	-1	0	1	2	1,00 Alto
Força	Fraco						0,90 Forte
Angulosidade	Grosseiro						1,30 Anguloso
Largura de Garupa	Estreita						1,10 Larga
Largura de Garupa	Invertida						-1,20 Escorrida
Pernas Vista Lateral	Retas						0,60 Curva
Ângulo de Casco	Baixo						-0,30 Alto
Úbere Anterior	Fraco						0,00 Forte
Altura de Úbere	Baixo						-0,20 Alto
Largura de Úbere	Estreito						0,60 Largo
Ligamento Central	Fraco						0,90 Forte
Profundidade de Úbere	Profundo						-0,70 Raso
Colocação de Tetos Anteriores	Aberto						0,70 Fechado
Teto Posterior (Vista Posterior)	Aberto						1,30 Fechado
Teto Posterior (Vista Lateral)	Dentro						-0,40 Atrás
Comprimento de Teto	Curto						0,30 Longo

Bem Estar - Zoetis Wellness Avaluation (08/24)

Vacas	DWP\$ 427	WT\$ 41			
Mastite	99	89%C	Doença Resp. Vaca	102	84%C
Claudicação	107	94%C	Ovário Cístico	93	32%C
Aborto de Vaca	93	82%C	Germinação	99	93%C
Metrite	104	95%C	Cetose	102	94%C
Ret. Placenta	95	94%C	Febre do Leite	91	82%C
Desp. Abomaso	102	91%C			

Bezerros CW\$ 97

Doença Resp. Bez.	120	91%C	Diarréia Neonatal	103	93%C
Habilidade	102	94%C			

014JE01818 DARBUN {6}

ROWLEYS 1996 DANIEL DARBUN {6}-ET JNS-FT
JX DANIEL {6} X WORLD CUP {4} X JX JAMMER {4}
Nascimento: 16/08/2019
Reg: JE840003201928437
Beta-Casein: **A2A2** Kappa-Casein: BB

Pai: JX FOREST GLEN GOT MAID DANIEL {6}-ET
Mãe: JX ROWLEYS 1485 WORLD CUP 199
Avô: JX CO-OP AD WORLD CUP {4}-ET
Avó: JX HEARTLAND JAMMER NOVA {5}
Bisavô: JX DEN-KEL HENDRIX JAMMER {4}-ET
Bisavó: HEARLAND RUBEX NAOMI-ET



MÃE: JX ROWLEYS 1485 WORLD CUP 1996 {5}-ET (VG-87%)



BISAVÓ: HEARTLAND RUBEX NAOMI-ET (VG-88%)

PRODUÇÃO - CDCB-S (08/24)

Leite	305	96%R	195 Filhas 33 Rebanhos
Gordura	8	-0,04%	
Proteína	13	0,01%	Mérito Líquido
Vida Produtiva	3,8	85%C	Mérito Fluido
Livability	-0,9	74%C	Mérito Queijo
Cél. Somáticas	2,95	91%C	Mérito Pastoreio
Mastite	-0,9	69%C	HHP\$™
HCR	-0,5	78%C	CCR
Tx. Prenhez Filhas	-3,1	84%C	

+\$248
+\$228
+\$251
+\$117
+\$103
-3,4

Prova de Tipo - CDCB-S/HA (08/24) GJPI 33

TIPO	1,50	90%R	JUI	15,70	P/P	60 F.	17 R.
Estatura	Baixo	-2	-1	0	1	2	0,00 Alto
Força	Fraco						-0,60 Forte
Angulosidade	Grosseiro						1,30 Anguloso
Largura de Garupa	Estreita						-0,30 Larga
Largura de Garupa	Invertida						-2,10 Escorrida
Pernas Vista Lateral	Retas						-0,50 Curva
Ângulo de Casco	Baixo						1,30 Alto
Úbere Anterior	Fraco						1,70 Forte
Altura de Úbere	Baixo						1,10 Alto
Largura de Úbere	Estreito						-0,50 Largo
Ligamento Central	Fraco						0,70 Forte
Profundidade de Úbere	Profundo						2,30 Raso
Colocação de Tetos Anteriores	Aberto						2,70 Fechado
Teto Posterior (Vista Posterior)	Aberto						2,70 Fechado
Teto Posterior (Vista Lateral)	Dentro						0,50 Atrás
Comprimento de Teto	Curto						-0,60 Longo

Bem Estar - Zoetis Wellness Avaluation (08/24)

Vacas	DWP\$ 362	WT\$ 91			
Mastite	102	37%C	Doença Resp. Vaca	93	39%C
Claudicação	105	50%C	Ovário Cístico	101	23%C
Aborto de Vaca	98	37%C	Germinação	99	57%C
Metrite	108	59%C	Cetose	104	57%C
Ret. Placenta	100	49%C	Febre do Leite	83	54%C
Desp. Abomaso	101	39%C			

Bezerros CW\$ 82

Doença Resp. Bez.	111	63%C	Diarréia Neonatal	99	58%C
Habilidade	110	69%C			

HHP\$™

O Herd Health Profit é um novo índice para ajudar os produtores a fazer vacas mais saudáveis e de maior longevidade em seus rebanhos. O índice HHP\$, pensando na raça Jersey, prioriza a melhoria para gordura e proteína combinada (CFP), mantendo a alta fertilidade e grande resistência à mastite.



Animais equilibrados para melhor rendimento de proteína e gordura.



Ênfase em úberes rasos com tamanho de tetos intermediários e ótima colocação de tetos traseiro.



Ênfase em resistência à mastite.



Foco em fertilidade de vacas e novilhas, incluindo DPR, CCR e HCR.



Índice focado em Saúde. Pode ser usado para classificar novilhas em rebanhos que realizam testes genômicos.



HPP\$ permite comparações com todos os touros Jersey.

Um rebanho melhor para um futuro melhor!

™ Herd Health Profit Dollars (HPP\$) é uma marca registrada da Select Sires Inc.. CLARIFIDE é uma marca registrada da Zoetis Inc., suas afiliadas e/ou seus licenciadores.

014JE01908 POTOGOLD

CLOVER FARMS JACKS POTOGOLD JNS-TF
MIAMI X GOT MAID X CHILI
Nascimento: 28/11/2019
Reg: JEUSA000067801412
Beta-Casein: **A2A2** Kappa-Casein: AB

Pai: HILMAR VICEROY MIAMI
Mãe: JX JER-Z-BOYZ GOT MAID 61357
Avô: JX SUNSET CANYON GOT MAID {5}
Avô: JER-Z-BOYZ CHILI JACKI 52249
Bisavô: ROWLEYS 11 VISIONARY CHILI-ET
Bisavô: JER-Z-BOYZ CREDIBULL JACKI 45975



MÃE: JX JER-Z-BOYZ GOT MAID 61357 {6} (VG-88%)



BISAVÔ: JER-Z-BOYZ CREDIBULL JACKI 45975 {6} (E-90%)

PRODUÇÃO - CDCB-S (08/24)			
Leite	-103	98%R	707 Filhas 33 Rebanhos
Gordura	3	0,04%	
Proteína	5	0,05% Mérito Líquido	+\$133
Vida Produtiva	3,0	87%C Mérito Fluido	+\$90
Livability	1,2	78%C Mérito Queijo	+\$141
Cél. Somáticas	2,83	96%C Mérito Pastoreio	+\$32
Mastite	-1,2	65%C HHP\$™	+\$90
HCR	-0,4	90%C CCR	-0,2
Tx. Prenhez Filhas	-1,9	87%C	

Prova de Tipo - CDCB-S/HA (08/24)				GJPI 31	
TIPO	1,30	95%R	JUI 14,30 P/P	158 F.	19 R.
Estatura	Baixo				-0.80 Alto
Força	Fraco				0.80 Forte
Angulosidade	Grosseiro				0.70 Anguloso
Largura de Garupa	Estreita				1.00 Larga
Ângulo de Garupa	Invertida				-2.80 Escorrida
Pernas Vista Lateral	Retas				-1.00 Curva
Ângulo de Casco	Baixo				1.10 Alto
Úbere Anterior	Fraco				1.50 Forte
Altura de Úbere	Baixo				1.20 Alto
Largura de Úbere	Estreito				0.40 Largo
Ligamento Central	Fraco				-0.40 Forte
Profundidade de Úbere	Profundo				0.00 Raso
Colocação de Tetos Anteriores	Aberto				0.10 Fechado
Teto Posterior (Vista Posterior)	Aberto				-0.70 Fechado
Teto Posterior (Vista Lateral)	Dentro				0.00 Atrás
Comprimento de Teto	Curto				0.60 Longo

Bem Estar - Zoetis Wellness Avaluation (08/24)			
Vacas	DWP\$ 244	WT\$ 104	
Mastite	104	47%C	Doença Resp. Vaca 105 42%C
Claudicação	101	56%C	Ovário Cístico 100 30%C
Aborto de Vaca	99	38%C	Germinação 101 66%C
Metrite	100	69%C	Cetose 104 56%C
Ret. Placenta	110	64%C	Febre do Leite 100 59%C
Desp. Abomaso	108	40%C	
Bezerros CW\$ 19			
Doença Resp. Bez.	104	81%C	Diarréia Neonatal 101 81%C
Habilidade	98	87%C	

014JE02107 JX CABAL {5}

JX PRIMUS WATKINS CABAL {5}-ET JNS-TF
WATKINS X JX FOURNETTE {3} X LEMONHEAD
Nascimento: 18/09/2021
Reg: JE840003203110539
Beta-Casein: **A2A2** Kappa-Casein: BB

Pai: S-S-I VICTORY DASHIELL WATKINS-ET
Mãe: JX PRIMUS FOURNETTE CERYS 560
Avô: JX FARIA BROTHERS FOURNETTE {3}-ET
Avô: RIVER VALLEY LEMONHEAD CARNIVAL-ET
Bisavô: STEINHAUERS SAMSON LEMONHEAD
Bisavô: GOFF PHAROAH CIRCUS ACT-ET



MÃE: JX PRIMUS FOURNETTE CERYS 560 {4}-ET (VG-84%)



BISAVÔ: GOFF PHAROAH CIRCUS ACT-ET (E-90%)

PRODUÇÃO - CDCB-S (08/24)			
Leite	606	78%R	0 Filhas 0 Rebanhos
Gordura	30	0,00%	
Proteína	22	0,00% Mérito Líquido	+\$703
Vida Produtiva	9,8	73%C Mérito Fluido	+\$680
Livability	3,9	63%C Mérito Queijo	+\$709
Cél. Somáticas	2,83	76%C Mérito Pastoreio	+\$604
Mastite	-0,8	59%C HHP\$™	+\$716
HCR	3,3	61%C CCR	3,4
Tx. Prenhez Filhas	1,9	70%C	

Prova de Tipo - CDCB-S/HA (08/24)				GJPI 174	
TIPO	1,60	80%R	JUI 22,00 P/P	0 F.	0 R.
Estatura	Baixo				-0.50 Alto
Força	Fraco				-0.20 Forte
Angulosidade	Grosseiro				0.40 Anguloso
Largura de Garupa	Estreita				0.40 Larga
Ângulo de Garupa	Invertida				-0.20 Escorrida
Pernas Vista Lateral	Retas				-0.50 Curva
Ângulo de Casco	Baixo				0.60 Alto
Úbere Anterior	Fraco				2.60 Forte
Altura de Úbere	Baixo				1.80 Alto
Largura de Úbere	Estreito				-0.20 Largo
Ligamento Central	Fraco				0.10 Forte
Profundidade de Úbere	Profundo				2.20 Raso
Colocação de Tetos Anteriores	Aberto				0.20 Fechado
Teto Posterior (Vista Posterior)	Aberto				-0.10 Fechado
Teto Posterior (Vista Lateral)	Dentro				0.30 Atrás
Comprimento de Teto	Curto				-0.10 Longo

Bem Estar - Zoetis Wellness Avaluation (08/24)			
Vacas	DWP\$ 1039	WT\$ 202	
Mastite	109	40%C	Doença Resp. Vaca 109 33%C
Claudicação	102	47%C	Ovário Cístico 98 27%C
Aborto de Vaca	108	31%C	Germinação 103 47%C
Metrite	99	48%C	Cetose 107 43%C
Ret. Placenta	106	44%C	Febre do Leite 109 42%C
Desp. Abomaso	99	33%C	
Bezerros CW\$ 205			
Doença Resp. Bez.	120	45%C	Diarréia Neonatal 112 67%C
Habilidade	112	50%C	

014JE02002 VOLANT

VALSIGNA THRASHER VOLANT-ET JNS-TF
JX THRASHER {6} X STEVE X PERFORM
Nascimento: 08/09/2020
Reg: JE840003126987953
Beta-Casein: **A2A2** Kappa-Casein: BB

Pai: JX CDF JLS PILGRIM THRASHER {6}-ET
Mãe: VALSIGNA STEVE 31815
Avô: CDF IRWIN STEVE
Avô: VALSIGNA PERFORM 27591
Bisavô: WAUNAKEE LEGAL PERFORM
Bisavô: VALSIGNA MARVEL 21467



BISAVÔ: DF DOMINICAN IMPULS R626-ET (VG-86%)



IRMÃ: JX AHLEM THRASHER QUEENIE 59721 {5} (VG-84%)



PRODUÇÃO - CDCB-S (08/24)

Leite	1062	78%R	0 Filhas 0 Rebanhos
Gordura	53	0,00%	
Proteína	46	0,03%	Mérito Líquido +\$648
Vida Produtiva	5,7	76%C	Mérito Fluido +\$580
Livability	2,9	67%C	Mérito Queijo +\$656
Cél. Somáticas	2,96	77%C	Mérito Pastoreio +\$590
Mastite	-2,2	65%C	HHP\$™ +\$698
HCR	2,0	79%C	CCR 2,2
Tx. Prenhez Filhas	1,2	75%C	SCR 2,1

Prova de Tipo - CDCB-S/HA (08/24) GJPI 166

TIPO	1,00	81%R	JUI	12,30	P/P	0 F.	0 R.
Estatura	Baixo						0,80 Alto
Força	Fraço						0,90 Forte
Angulosidade	Grosseiro						0,20 Anguloso
Largura de Garupa	Estreita						0,70 Larga
Ângulo de Garupa	Invertida						0,10 Escorrida
Pernas Vista Lateral	Retas						0,50 Curva
Ângulo de Casco	Baixo						0,10 Alto
Úbere Anterior	Fraço						1,50 Forte
Altura de Úbere	Baixo						0,00 Alto
Largura de Úbere	Estreito						0,10 Largo
Ligamento Central	Fraço						0,50 Forte
Profundidade de Úbere	Profundo						0,50 Raso
Colocação de Tetos Anteriores	Aberto						1,00 Fechado
Teto Posterior (Vista Posterior)	Aberto						0,60 Fechado
Teto Posterior (Vista Lateral)	Dentro						0,20 Atrás
Comprimento de Teto	Curto						0,70 Longo

Bem Estar - Zoetis Wellness Evaluation (08/24)

Vacas	DWP\$ 926	WT\$ 54			
Mastite	101	45%C	Doença Resp. Vaca	105	44%C
Claudicação	101	55%C	Ovário Cístico	102	42%C
Aborto de Vaca	99	53%C	Germinação	100	53%C
Metrite	109	55%C	Cetose	102	52%C
Ret. Placenta	104	51%	Febre do Leite	96	49%
Desp. Abomaso	108	45%			

Bezerros CW\$ 147

Doença Resp. Bez.	102	58%	Diarréia Neonatal	113	81%
Habilidade	109	62%			

014JE02083 SEISMIC-PP

AHLEM DIMITRI SEISMIC-PP-ET JNSC
DIMITRI-P X SKYLER X LISTOWEL-P
Nascimento: 03/07/2021
Reg: JE840003213754079
Beta-Casein: **A2A2** Kappa-Casein: AB

Pai: AVI-LANCHE KIAWA DIMITRI-P-ET
Mãe: AHLEM SKYLER SKITTLES 56480-P
Avô: PROGENESIS SKYLER ET
Avô: AHLEM LISTOWEL SKITTLES 52452-P
Bisavô: HILLVIEW LISTOWEL-P
Bisavô: AHLEM TEXAS SKITTLES 48234-P-ET



MÃE: AHLEM SKYLER SKITTLES 56480-P (VG-82%)



TIA: JX S-S-I VICTORY DIMITRI 61325 {6}-ET (VG-81%)



PRODUÇÃO - CDCB-S (08/24)

Leite	170	78%R	Filhas Rebanhos
Gordura	53	0,23%	
Proteína	19	0,06%	Mérito Líquido +\$596
Vida Produtiva	5,8	74%	Mérito Fluido +\$526
Livability	1,1	62%	Mérito Queijo +\$607
Cél. Somáticas	2,83	78%	Mérito Pastoreio +\$499
Mastite	-0,2	61%	HHP\$™ +\$604
HCR	3,1	64%	CCR -0,2
Tx. Prenhez Filhas	-1,0	73%	SCR -1,4

Prova de Tipo - CDCB-S/HA (08/24) GJPI 136

TIPO	1,50	80%R	JUI	21,10	P/P	F.	R.
Estatura	Baixo						-0,20 Alto
Força	Fraço						0,00 Forte
Angulosidade	Grosseiro						0,30 Anguloso
Largura de Garupa	Estreita						-0,10 Larga
Ângulo de Garupa	Invertida						-1,40 Escorrida
Pernas Vista Lateral	Retas						-0,40 Curva
Ângulo de Casco	Baixo						0,90 Alto
Úbere Anterior	Fraço						3,70 Forte
Altura de Úbere	Baixo						2,50 Alto
Largura de Úbere	Estreito						0,00 Largo
Ligamento Central	Fraço						-0,20 Forte
Profundidade de Úbere	Profundo						3,70 Raso
Colocação de Tetos Anteriores	Aberto						0,10 Fechado
Teto Posterior (Vista Posterior)	Aberto						-0,90 Fechado
Teto Posterior (Vista Lateral)	Dentro						1,40 Atrás
Comprimento de Teto	Curto						0,30 Longo

Bem Estar - Zoetis Wellness Evaluation (08/24)

Vacas	DWP\$ 997	WT\$ 256			
Mastite	111	39%	Doença Resp. Vaca	98	37%
Claudicação	103	51%	Ovário Cístico	100	31%
Aborto de Vaca	102	39%	Germinação	103	50%
Metrite	104	51%	Cetose	107	48%
Ret. Placenta	92	47%	Febre do Leite	92	45%
Desp. Abomaso	106	39%			

Bezerros CW\$ 143

Doença Resp. Bez.	100	54%	Diarréia Neonatal	116	89%
Habilidade	105	61%			



Avó paterna: JX Pine-Tree World Cup Dellia {5}-ET (E-93%)

014JE01995 FORTUNA

PRIMUS NAVIDAD FORTUNA-ET JNS-TF
JX THRASHER {6} X AMP X DISCO
Nascimento: 10/10/2020
Reg: JE840003213193877
Beta-Casein: A1A2 Kappa-Casein: BB

Pai: JX CDF JLS PILGRIM THRASHER {6}-ET
Mãe: PRIMUS AMP FELICITY 832-ET
Avô: DP KILOWATT AMP-ET
Avó: JX PRIMUS DISCO HRRIS 287 {6}
Bisavó: OAKLANE DAZZLER DISCO 2127-ET
Bisavó: JX RIVER VALLEY HRRIS FIREFLY {5}-ET



PRODUÇÃO - CDCB-S (08/24)

Leite	826	79%R	0 Filhas 0 Rebanhos	
Gordura	56	0,08%		
Proteína	39	0,04%	Mérito Líquido	+\$604
Vida Produtiva	5,7	76%C	Mérito Fluido	+\$537
Livability	3,3	66%C	Mérito Queijo	+\$613
Cél. Somáticas	2,97	78%C	Mérito Pastoreio	+\$521
Mastite	-2,5	65%C	HHP\$™	+\$656
HCR	3,2	71%C	CCR	2,0
Tx. Prenhez Filhas	0,4	74%C		

Prova de Tipo - CDCB-S/HA (08/24) GJPI 158

TIPO 0,90	81%R	JUI 15,50 P/P	0 F.	0 R.	
	-2	-1	0	1	2
Estatura	Baixo				2,60 Alto
Força	Fraço				1,00 Forte
Angulosidade	Grosseiro				0,90 Anguloso
Largura de Garupa	Estreita				0,10 Larga
Ângulo de Garupa	Invertida				0,10 Escorrida
Pernas Vista Lateral	Retas				1,00 Curva
Ângulo de Casco	Baixo				0,20 Alto
Úbere Anterior	Fraço				1,90 Forte
Altura de Úbere	Baixo				0,60 Alto
Largura de Úbere	Estreito				0,40 Largo
Ligamento Central	Fraço				1,40 Forte
Profundidade de Úbere	Profundo				1,30 Raso
Colocação de Tetos Anteriores	Aberto				1,20 Fechado
Teto Posterior (Vista Posterior)	Aberto				1,00 Fechado
Teto Posterior (Vista Lateral)	Dentro				-0,10 Atrás
Comprimento de Teto	Curto				0,60 Longo

Bem Estar - Zoetis Wellness Avaluation (08/24)

Vacas	DWP\$ 908	WT\$ 137			
Mastite	104	46%C	Doença Resp. Vaca	102	45%C
Claudicação	106	58%C	Ovário Cístico	106	43%C
Aborto de Vaca	108	45%C	Germinação	102	56%C
Metrite	113	57%C	Cetose	115	55%C
Ret. Placenta	103	54%C	Febre do Leite	104	52%C
Desp. Abomaso	106	46%C			

Bezerros CW\$ 44

Doença Resp. Bez.	108	64%C	Diarréia Neonatal	96	62%C
Habilidade	108	70%C			



BISAVÓ PAT: OAKLANE CHISEL DELLA 2130-ET (VG-85%)



TIA: YOSEMITE AMP STEVE 40340 (VG-87%)



014JE01963 KASTLE

VALSIGNA THRASHER KASTLE-ET JNS-TF
JX THRASHER {6} X STEVE X VOLTAGE
Nascimento: 25/06/2020
Reg: JE840003126987945
Beta-Casein: **A2A2** Kappa-Casein: BB

Pai: JX CDF JLS PILGRIM THRASHER {6}-ET
Mãe: VALSIGNA STEVE 30482
Avô: CDF IRWIN STEVE
Avó: VALSIGNA VOLTAGE 24376
Bisavô: ALL LYNNS CELEBRITY VOLTAGE-ET
Bisavó: VALSIGNA MENTOR 20076



MÃE: VALSIGNA STEVE 30482 (VG-86%)



TIA: CDF DOMINICAN IMPULS R626-ET (VG-86%)

PRODUÇÃO - CDCB-S (08/24)

Leite	940	78%R	0 Filhas 0 Rebanhos
Gordura	67	0,10%	
Proteína	41	0,03%	Mérito Líquido +\$503
Vida Produtiva	2,7	76%C	Mérito Fluido +\$446
Livability	1,7	67%C	Mérito Queijo +\$509
Cél. Somáticas	3,07	77%C	Mérito Pastoreio +\$457
Mastite	-2,4	65%C	HHP\$™ +\$579
HCR	3,0	66%C	CCR 0,9
Tx. Prenhez Filhas	-0,2	74%C	

Prova de Tipo - CDCB-S/HA (08/24) GJPI 137

TIPO	1,10	81%R	JUI	13,20	P/P	0 F.	0 R.	
Estatura	Baixo		-2	-1	0	1	2	2.20 Alto
Força	Fraco							1.40 Forte
Angulosidade	Grosseiro							0.80 Anguloso
Largura de Garupa	Estreita							1.30 Larga
Ângulo de Garupa	Invertida							-0.10 Escorrida
Pernas Vista Lateral	Reta							0.20 Curva
Ângulo de Casco	Baixo							0.30 Alto
Úbere Anterior	Fraco							1.80 Forte
Altura de Úbere	Baixo							0.30 Alto
Largura de Úbere	Estreito							0.70 Largo
Ligamento Central	Fraco							1.30 Forte
Profundidade de Úbere	Profundo							0.80 Raso
Colocação de Tetos Anteriores	Aberto							2.00 Fechado
Teto Posterior (Vista Posterior)	Aberto							1.80 Fechado
Teto Posterior (Vista Lateral)	Dentro							-0.30 Atrás
Comprimento de Teto	Curto							0.70 Longo

Bem Estar - Zoetis Wellness Evaluation (08/24)

Vacas	DWP\$ 745	WT\$ 23			
Mastite	100	45%C	Doença Resp. Vaca	100	44%C
Claudicação	98	55%C	Ovário Cístico	99	42%C
Aborto de Vaca	99	44%C	Germinação	103	53%C
Metrite	112	54%C	Cetose	107	52%C
Ret. Placenta	101	51%C	Febre do Leite	107	49%C
Desp. Abomaso	103	45%C			

Bezerros CW\$ 52

Doença Resp. Bez.	102	52%C	Diarréia Neonatal	99	53%C
Habilidade	109	57%C			

014JE02053 JX CARADOC {5}

JX PRIMUS GALLANTRY CARADOC {5}-ET JNS-TF
GALLANTRY X ENZO {3} X LEMONHEAD
Nascimento: 23/04/2021
Reg: JE840003209721986
Beta-Casein: **A2A2** Kappa-Casein: BB

Pai: JX SEXING GALLANTRY {4}-ET
Mãe: JX PRIMUS ENZO CHARLIZE 668 {
Avô: JX CLOVER PATCH AVON ENZO {3}
Avó: RIVER VALLEY LEMONHEAD CARNIVAL-ET
Bisavô: STEINHAUERS SAMSON LEMONHEAD
Bisavó: GOFF PHAROAH CIRCUS ACT-ET



MÃE: JX PRIMUS ENZO CHARLIZE 668 {4}-ET (VG-80%)



BISAVÓ: GOFF PHAROAH CIRCUS ACT-ET (E-90%)

PRODUÇÃO - CDCB-S (08/24)

Leite	1849	79%R	0 Filhas 0 Rebanhos
Gordura	90	0,00%	
Proteína	61	-0,04%	Mérito Líquido +\$656
Vida Produtiva	1,8	77%C	Mérito Fluido +\$637
Livability	-1,0	64%C	Mérito Queijo +\$655
Cél. Somáticas	3,21	79%C	Mérito Pastoreio +\$571
Mastite	-4,7	63%C	HHP\$™ +\$468
HCR	1,3	68%C	CCR -2,5
Tx. Prenhez Filhas	-3,2	75%C	

Prova de Tipo - CDCB-S/HA (08/24) GJPI 128

TIPO	1,10	81%R	JUI	16,50	P/P	0 F.	0 R.	
Estatura	Baixo		-2	-1	0	1	2	2.40 Alto
Força	Fraco							0.50 Forte
Angulosidade	Grosseiro							2.50 Anguloso
Largura de Garupa	Estreita							-0.10 Larga
Ângulo de Garupa	Invertida							0.60 Escorrida
Pernas Vista Lateral	Reta							0.20 Curva
Ângulo de Casco	Baixo							0.30 Alto
Úbere Anterior	Fraco							0.20 Forte
Altura de Úbere	Baixo							2.50 Alto
Largura de Úbere	Estreito							2.30 Largo
Ligamento Central	Fraco							0.80 Forte
Profundidade de Úbere	Profundo							0.00 Raso
Colocação de Tetos Anteriores	Aberto							0.90 Fechado
Teto Posterior (Vista Posterior)	Aberto							1.20 Fechado
Teto Posterior (Vista Lateral)	Dentro							0.30 Atrás
Comprimento de Teto	Curto							0.00 Longo

Bem Estar - Zoetis Wellness Evaluation (08/24)

Vacas	DWP\$ 957	WT\$ 88			
Mastite	104	31%C	Doença Resp. Vaca	95	36%C
Claudicação	98	48%C	Ovário Cístico	109	16%C
Aborto de Vaca	107	36%C	Germinação	100	47%C
Metrite	98	49%C	Cetose	107	39%C
Ret. Placenta	93	45%C	Febre do Leite	102	42%C
Desp. Abomaso	101	28%C			

Bezerros CW\$ -13

Doença Resp. Bez.	104	47%C	Diarréia Neonatal	90	49%C
Habilidade	107	52%C			

014JE02051 JX DOUBLE EAGLE {5}

JX DG BAR DOUBLE EAGLE {5}-ET JNS-TF
HOLEINONE X JX URLACHER {6} X JX MARLO {2}
Nascimento: 03/05/2021
Reg: JE840003235858958
Beta-Casein: **A2A2** Kappa-Casein: BB

Pai: VICTORY S-S-I MIAMI HOLEINONE-ET
Mãe: JX DG BAR URLACHER 25096 {4}-ET
Avô: JX FARIA BROTHERS URLACHER {6}-ET
Avô: JX AARDEMA 58642 {3}
Bisavô: JX FARIA BROTHERS MARLO {2}-ET
Bisavô: AARDEMA 46294 {4}

PRODUÇÃO - CDCB-S (08/24)

Leite	470	78%R	0 Filhas 0 Rebanhos
Gordura	53	0,15%	
Proteína	43	0,13%	Mérito Líquido +\$433
Vida Produtiva	2,3	75%C	Mérito Fluido +\$299
Livability	1,5	62%C	Mérito Queijo +\$448
Cél. Somáticas	3,04	78%C	Mérito Pastoreio +\$350
Mastite	-2,6	62%C	HHP\$™ +\$451
HCR	0,0	67%C	CCR -0,9
Tx. Prenhez Filhas	-1,6	74%C	

Prova de Tipo - CDCB-S/HA (08/24) GJPI 112

TIPO 1,40	80%R	JUI 16,60	P/P	0 F.	0 R.		
Estatura	Baixo	-2	-1	0	1	2	2,50 Alto
Força	Fraço						1,30 Forte
Angulosidade	Grosseiro						1,80 Anguloso
Largura de Garupa	Estreita						1,50 Larga
Ângulo de Garupa	Invertida						-0,80 Escorrida
Pernas Vista Lateral	Retas						-0,10 Curva
Ângulo de Casco	Baixo						1,20 Alto
Úbere Anterior	Fraço						1,50 Forte
Altura de Úbere	Baixo						2,00 Alto
Largura de Úbere	Estreito						0,30 Largo
Ligamento Central	Fraço						0,30 Forte
Profundidade de Úbere	Profundo						1,00 Raso
Colocação de Tetos Anteriores	Aberto						-0,80 Fechado
Teto Posterior (Vista Posterior)	Aberto						-1,20 Fechado
Teto Posterior (Vista Lateral)	Dentro						0,70 Atrás
Comprimento de Teto	Curto						1,40 Longo



TIA: CDF MIAMI ROK W6323 (VG-83%)



TIA: GOLF S-S-I MIAMI 59106-ET (VG-87%)

Bem Estar - Zoetis Wellness Avaluation (08/24)

Vacas	DWP\$ 840	WT\$ 122			
Mastite	105	38%C	Doença Resp. Vaca	105	35%C
Claudicação	100	49%C	Ovário Cístico	99	22%C
Aborto de Vaca	110	31%C	Germinação	97	49%C
Metrite	105	50%C	Cetose	105	46%C
Ret. Placenta	107	47%C	Febre do Leite	89	45%C
Desp. Abomaso	105	36%C			

Bezerros CW\$ 90

Doença Resp. Bez.	108	48%C	Diarréia Neonatal	107	56%C
Habitabilidade	102	53%C			

014JE02052 JX CHAUCER {5}

JX PRIMUS DANIEL CHAUCER {5}-ET
JNS-TF
JX DANIEL {6} X ENZO {3} X LEMONHEAD
Nascimento: 05/04/2021
Reg: JE840003223296530
Beta-Casein: **A2A2** Kappa-Casein: BB

Pai: JX FOREST GLEN GOT MAID DANIEL {6}-ET
Mãe: JX PRIMUS ENZO CHARLIZE 668 {4}-ET
Avô: JX CLOVER PATCH AVON ENZO {3}
Avô: RIVER VALLEY LEMONHEAD CARNIVAL-ET
Bisavô: STEINHAUERS SAMSON LEMONHEAD
Bisavô: GOFF PHAROAH CIRCUS ACT-ET

PRODUÇÃO - CDCB-S (08/24)

Leite	1040	79%R	0 Filhas 0 Rebanhos
Gordura	53	0,01%	
Proteína	44	0,03%	Mérito Líquido +\$513
Vida Produtiva	3,5	76%C	Mérito Fluido +\$452
Livability	-0,1	64%C	Mérito Queijo +\$521
Cél. Somáticas	2,95	78%C	Mérito Pastoreio +\$377
Mastite	-2,8	63%C	HHP\$™ +\$395
HCR	-2,1	66%C	CCR -3,0
Tx. Prenhez Filhas	-3,5	74%C	

Prova de Tipo - CDCB-S/HA (08/24) GJPI 114

TIPO 1,50	81%R	JUI 20,60	P/P	0 F.	0 R.		
Estatura	Baixo	-2	-1	0	1	2	1,50 Alto
Força	Fraço						0,40 Forte
Angulosidade	Grosseiro						1,40 Anguloso
Largura de Garupa	Estreita						0,20 Larga
Ângulo de Garupa	Invertida						-0,20 Escorrida
Pernas Vista Lateral	Retas						0,00 Curva
Ângulo de Casco	Baixo						0,80 Alto
Úbere Anterior	Fraço						3,20 Forte
Altura de Úbere	Baixo						1,60 Alto
Largura de Úbere	Estreito						0,30 Largo
Ligamento Central	Fraço						0,70 Forte
Profundidade de Úbere	Profundo						2,60 Raso
Colocação de Tetos Anteriores	Aberto						2,90 Fechado
Teto Posterior (Vista Posterior)	Aberto						2,40 Fechado
Teto Posterior (Vista Lateral)	Dentro						-0,30 Atrás
Comprimento de Teto	Curto						0,20 Longo



MÃE: JX PRIMUS ENZO CHARLIZE 668 {4}-ET (VG-80%)



BISAVÔ: GOFF PHAROAH CIRCUS ACT-ET (E-90%)

Bem Estar - Zoetis Wellness Avaluation (08/24)

Vacas	DWP\$ 798	WT\$ 62			
Mastite	101	38%C	Doença Resp. Vaca	96	38%C
Claudicação	103	53%C	Ovário Cístico	106	25%C
Aborto de Vaca	108	39%C	Germinação	101	52%C
Metrite	107	54%C	Cetose	108	51%C
Ret. Placenta	96	50%C	Febre do Leite	89	46%C
Desp. Abomaso	98	42%C			

Bezerros CW\$ 90

Doença Resp. Bez.	112	51%C	Diarréia Neonatal	99	55%C
Habitabilidade	111	56%C			

014JE02030 FLEMING

PRIMUS CALIBAN FLEMING-ET JNS-TF
CALIBAN X AMP X DISCO
Nascimento: 16/01/2021
Reg: JE840003223296495
Beta-Casein: A1A2 Kappa-Casein: BB

Pai: PRIMUS VICEROY CALIBAN-ET
Mãe: PRIMUS AMP FELICITY 832-ET
Avô: DP KILOWATT AMP-ET
Avó: JX PRIMUS DISCO HRRIS 287 {6}
Bisavô: OAKLANE DAZZLER DISCO 2127-ET
Bisavó: JX RIVER VALLEY HRRIS FIREFLY {5}-ET



TIA: AHLEM AMP SUNSPRYT55826 (VG-82%)



TIA: JX AHLEM AMP HAVS 54719 {6}-ET (VG-84%)

PRODUÇÃO - CDCB-S (08/24)

Leite	419	79%R	0 Filhas 0 Rebanhos	
Gordura	40	0,10%		
Proteína	22	0,03%	Mérito Líquido	+\$497
Vida Produtiva	5,0	76%C	Mérito Fluido	+\$452
Livability	1,9	67%C	Mérito Queijo	+\$503
Cél. Somáticas	2,97	78%C	Mérito Pastoreio	+\$394
Mastite	-2,8	65%C	HHP\$™	+\$374
HCR	2,4	67%C	CCR	-0,1
Tx. Prenhez Filhas	-1,5	74%C		

Prova de Tipo - CDCB-S/HA (08/24) GJPI 102

TIPO 1,50	81%R	JUI 21,00 P/P	0 F. 0 R.
		-2 -1 0 1 2	
Estatura	Baixo		0.70 Alto
Força	Fraço		-0.30 Forte
Angulosidade	Grosseiro		1.20 Anguloso
Largura de Garupa	Estreita		0.10 Larga
Ângulo de Garupa	Invertida		0.60 Escorrida
Pernas Vista Lateral	Reta		0.40 Curva
Ângulo de Casco	Baixo		0.30 Alto
Úbere Anterior	Fraço		2.40 Forte
Altura de Úbere	Baixo		2.40 Alto
Largura de Úbere	Estreito		0.40 Largo
Ligamento Central	Fraço		1.10 Forte
Profundidade de Úbere	Profundo		1.70 Raso
Colocação de Tetos Anteriores	Aberto		0.70 Fechado
Teto Posterior (Vista Posterior)	Aberto		0.90 Fechado
Teto Posterior (Vista Lateral)	Dentro		0.30 Atrás
Comprimento de Teto	Curto		-0.30 Longo

Bem Estar - Zoetis Wellness Evaluation (08/24)

Vacas	DWP\$ 727	WT\$ 123			
Mastite	103	43%C	Doença Resp. Vaca	105	44%C
Claudicação	109	56%C	Ovário Cístico	100	32%C
Aborto de Vaca	98	44%C	Germinação	96	54%C
Metrite	100	56%C	Cetose	111	53%C
Ret. Placenta	96	52%C	Febre do Leite	93	51%C
Desp. Abomaso	104	45%C			

Bezerros CW\$ 119

Doença Resp. Bez.	116	60%C	Diarréia Neonatal	101	55%C
Habilidade	112	65%C			

014JE02106 JX DROVER {6}

JX GOLD MEDAL JLS TUCKER DROVER {6}-ETJNS-TF
TUCKER {6} X JX STORMCLOUD{4} X VICEROY
Nascimento: 03/11/2021
Reg: JE840003138396650
Beta-Casein: A2A2 Kappa-Casein: AB

Pai: ROWLEYS 1996 DANIEL TUCKER {6}-ET
Mãe: JX JCJ STORMCLOUD 41540 {5}
Avô: JX AHLEM BOUDREAUX STORMCLOUD {4}-ET
Avó: JCJ VICEROY 37051
Bisavô: CDF VICEROY-ET
Bisavó: JCJ BINGO 32555



MÃE: JX JCJ STORMCLOUD 41540 {5} (VG-88%)



IRMÃ: S-S-I Victory Tucker 61751 {6}-ET (VG-84%)

PRODUÇÃO - CDCB-S (08/24)

Leite	537	78%R	0 Filhas 0 Rebanhos	
Gordura	39	0,06%		
Proteína	27	0,04%	Mérito Líquido	+\$450
Vida Produtiva	4,2	75%C	Mérito Fluido	+\$404
Livability	1,6	63%C	Mérito Queijo	+\$453
Cél. Somáticas	3,15	78%C	Mérito Pastoreio	+\$379
Mastite	-3,2	64%C	HHP\$™	+\$349
HCR	1,5	68%C	CCR	-0,4
Tx. Prenhez Filhas	-0,6	75%C		

Prova de Tipo - CDCB-S/HA (08/24) GJPI 94

TIPO 1,50	81%R	JUI 18,20 P/P	0 F. 0 R.
		-2 -1 0 1 2	
Estatura	Baixo		0.30 Alto
Força	Fraço		0.20 Forte
Angulosidade	Grosseiro		0.70 Anguloso
Largura de Garupa	Estreita		0.50 Larga
Ângulo de Garupa	Invertida		-1.30 Escorrida
Pernas Vista Lateral	Reta		-0.20 Curva
Ângulo de Casco	Baixo		1.20 Alto
Úbere Anterior	Fraço		2.00 Forte
Altura de Úbere	Baixo		1.80 Alto
Largura de Úbere	Estreito		0.10 Largo
Ligamento Central	Fraço		1.40 Forte
Profundidade de Úbere	Profundo		2.10 Raso
Colocação de Tetos Anteriores	Aberto		2.00 Fechado
Teto Posterior (Vista Posterior)	Aberto		2.00 Fechado
Teto Posterior (Vista Lateral)	Dentro		0.60 Atrás
Comprimento de Teto	Curto		0.30 Longo

Bem Estar - Zoetis Wellness Evaluation (08/24)

Vacas	DWP\$ 651	WT\$ 87			
Mastite	101	43%C	Doença Resp. Vaca	97	38%C
Claudicação	108	53%C	Ovário Cístico	104	30%C
Aborto de Vaca	104	38%C	Germinação	99	54%C
Metrite	109	55%C	Cetose	108	51%C
Ret. Placenta	103	51%C	Febre do Leite	101	50%C
Desp. Abomaso	99	38%C			

Bezerros CW\$ 66

Doença Resp. Bez.	109	52%C	Diarréia Neonatal	101	51%C
Habilidade	105	57%C			

014JE02094 JX RAHM {6}-PP

JX VICTORY GOALS RAHM {6}-PP-ET
JNS-TF
JX GOALS {5}-P X DEMOS-P X MARIO {3}
Nascimento: 26/11/2021
Reg: JE840003241109105
Beta-Casein: **A2A2** Kappa-Casein: BB

Pai: JX JER-Z-BOYZ SSI GOALS {5}-P-ET
Mãe: JX VICTORY 51715 DEMOS 57668 {5}-P
Avô: ALL LYNNS DEMOS-P-ET
Avô: JX VICTORY 40810 MARIO 51715 {4}
Bisavô: JX DUTCH HOLLOW ALTAMARIO {3}
Bisavô: VICTORY 37732 MANTRA 40810 {3}



AVÔ PAT: JX JER-Z-BOYZ KLAY MAE 61978 {4}-PP-ET (VG-83%)



BISAVÔ PAT: JER-Z-BOYZ SEVEN MAE 52120-P (VG-84%)

PRODUÇÃO - CDCB-S (08/24)

Leite	804	78%R	0 Filhas 0 Rebanhos	
Gordura	14	-0,13%		
Proteína	13	-0,08%	Mérito Líquido	+\$458
Vida Produtiva	7,1	74%C	Mérito Fluido	+\$506
Livability	2,0	64%C	Mérito Queijo	+\$453
Cél. Somáticas	2,90	78%C	Mérito Pastoreio	+\$360
Mastite	-2,0	58%C	HHP\$™	+\$344
HCR	3,5	65%C	CCR	0,9
Tx. Prenhez Filhas	0,2	72%C		

Prova de Tipo - CDCB-S/HA (08/24) GJPI 86

TIPO 1,50	80%R	JUI 12,80	P/P	0 F.	0 R.		
Estatura	Baixo	-2	-1	0	1	2	-1.10 Alto
Força	Fraco						-0.10 Forte
Angulosidade	Grosseiro						1.00 Anguloso
Largura de Garupa	Estreita						-0.60 Larga
Ângulo de Garupa	Invertida						-0.80 Escorrida
Pernas Vista Lateral	Reta						0.30 Curva
Ângulo de Casco	Baixo						-0.30 Alto
Úbere Anterior	Fraco						1.00 Forte
Altura de Úbere	Baixo						0.80 Alto
Largura de Úbere	Estreito						0.20 Largo
Ligamento Central	Fraco						0.50 Forte
Profundidade de Úbere	Profundo						0.50 Raso
Colocação de Tetos Anteriores	Aberto						1.10 Fechado
Teto Posterior (Vista Posterior)	Aberto						0.90 Fechado
Teto Posterior (Vista Lateral)	Dentro						0.60 Atrás
Comprimento de Teto	Curto						-0.20 Longo

Bem Estar - Zoetis Wellness Avaluation (08/24)

Vacas	DWP\$ 614	WT\$ 154			
Mastite	104	42%C	Doença Resp. Vaca	105	34%C
Claudicação	110	48%C	Ovário Cístico	109	26%C
Aborto de Vaca	101	31%C	Germinação	98	49%C
Metrite	100	51%C	Cetose	105	44%C
Ret. Placenta	104	46%C	Febre do Leite	100	44%C
Desp. Abomaso	100	33%C			

Bezerros CW\$ 109

Doença Resp. Bez.	110	47%C	Diarréia Neonatal	104	50%C
Habilitabilidade	109	53%C			

014JE01955 JX CORDOBA {5}

JX PRIMUS CLOSER CORDOBA {5}-ET
JNS-TF
CLOSER X ENZO {3} X LEMONHEAD
Nascimento: 19/07/2020
Reg: JE840003213193864
Beta-Casein: **A2A2** Kappa-Casein: BB

Pai: RIVER VALLEY CIRCUS CLOSER-ET
Mãe: JX PRIMUS ENZO CHARLIZE 668 {3}
Avô: JX CLOVER PATCH AVON ENZO {3}
Avô: RIVER VALLEY LEMONHEAD CARNIVAL-ET
Bisavô: STEINHAUERS SAMSON LEMONHEAD
Bisavô: GOFF PHAROAH CIRCUS ACT-ET



MÃE: JX PRIMUS ENZO CHARLIZE 668 {4}-ET (VG-80%)



BISAVÔ: GOFF PHAROAH CIRCUS ACT-ET (E-90%)

PRODUÇÃO - CDCB-S (08/24)

Leite	694	80%R	0 Filhas 0 Rebanhos	
Gordura	49	0,07%		
Proteína	20	-0,03%	Mérito Líquido	+\$366
Vida Produtiva	1,7	76%C	Mérito Fluido	+\$370
Livability	2,4	65%C	Mérito Queijo	+\$365
Cél. Somáticas	3,01	78%C	Mérito Pastoreio	+\$346
Mastite	-2,1	63%C	HHP\$™	+\$335
HCR	-4,4	82%C	CCR	0,8
Tx. Prenhez Filhas	0,4	75%C		

Prova de Tipo - CDCB-S/HA (08/24) GJPI 98

TIPO 1,00	81%R	JUI 17,90	P/P	0 F.	0 R.		
Estatura	Baixo	-2	-1	0	1	2	1.10 Alto
Força	Fraco						0.60 Forte
Angulosidade	Grosseiro						0.70 Anguloso
Largura de Garupa	Estreita						1.00 Larga
Ângulo de Garupa	Invertida						-1.20 Escorrida
Pernas Vista Lateral	Reta						-0.50 Curva
Ângulo de Casco	Baixo						0.90 Alto
Úbere Anterior	Fraco						2.20 Forte
Altura de Úbere	Baixo						1.20 Alto
Largura de Úbere	Estreito						-0.10 Largo
Ligamento Central	Fraco						0.40 Forte
Profundidade de Úbere	Profundo						1.90 Raso
Colocação de Tetos Anteriores	Aberto						1.60 Fechado
Teto Posterior (Vista Posterior)	Aberto						1.00 Fechado
Teto Posterior (Vista Lateral)	Dentro						-0.90 Atrás
Comprimento de Teto	Curto						0.30 Longo

Bem Estar - Zoetis Wellness Avaluation (08/24)

Vacas	DWP\$ 655	WT\$ 95			
Mastite	105	34%C	Doença Resp. Vaca	102	32%C
Claudicação	94	49%C	Ovário Cístico	105	21%C
Aborto de Vaca	106	37%C	Germinação	96	49%C
Metrite	107	51%C	Cetose	110	47%C
Ret. Placenta	101	47%C	Febre do Leite	98	41%C
Desp. Abomaso	99	39%C			

Bezerros CW\$ 85

Doença Resp. Bez.	117	76%C	Diarréia Neonatal	99	71%C
Habilitabilidade	107	81%C			

014JE01811 DEBONAIR {6}

PINE-TREE CHROME DEBONAIR {6}-ET

CHROME X WORLD CUP {4} X CHISEL
Nascimento: 27/03/2019
Reg: JEUSA000075812026
Beta-Casein: **A2A2** Kappa-Casein: BB

Pai: RIVER VALLEY CECE CHROME-ET
Mãe: JX PINE-TREE WORLD CUP DELLIA {5}-ET
Avô: JX CO-OP AD WORLD CUP {4}-ET
Avó: OAKLANE CHISEL DELLA 2130-ET
Bisavô: SHAN-MAR HILARIO CHISEL-ET
Bisavó: SUNSET CANYON DZZLER V MAID 2348



MÃE: JX PINE-TREE WORLD CUP DELLIA {5}-ET (E-93%)



AVÔ: OAKLANE CHISEL DELLA 2130-ET (VG-85%)

PRODUÇÃO - CDCB-S (08/24)

Leite	629	80%R	0 Filhas 0 Rebanhos	
Gordura	22	-0,04%		
Proteína	23	0,00%	Mérito Líquido	+\$225
Vida Produtiva	1,0	78%C	Mérito Fluido	+\$209
Livability	-0,6	70%C	Mérito Queijo	+\$225
Cél. Somáticas	3,10	79%C	Mérito Pastoreio	+\$238
Mastite	-3,5	68%C	HHP\$™	+\$195
HCR	2,9	69%C	CCR	1,6
Tx. Prenhez Filhas	0,5	76%C		

Prova de Tipo - CDCB-S/HA (08/24) GJPI 56

TIPO	0,90	82%R	JUI 13,50 P/P	0 F. 0 R.			
Estatura	Baixo	-2	-1	0	1	2	1.00 Alto
Força	Fraço						-0.10 Forte
Angulosidade	Grosseiro						1.10 Anguloso
Largura de Garupa	Estreita						0.50 Larga
Ângulo de Garupa	Invertida						-0.60 Escorrida
Pernas Vista Lateral	Reta						0.10 Curva
Ângulo de Casco	Baixo						0.40 Alto
Úbere Anterior	Fraço						1.00 Forte
Altura de Úbere	Baixo						0.70 Alto
Largura de Úbere	Estreito						0.80 Largo
Ligamento Central	Fraço						0.10 Forte
Profundidade de Úbere	Profundo						0.20 Raso
Colocação de Tetos Anteriores	Aberto						1.20 Fechado
Teto Posterior (Vista Posterior)	Aberto						0.50 Fechado
Teto Posterior (Vista Lateral)	Dentro						-0.40 Atrás
Comprimento de Teto	Curto						0.10 Longo

Bem Estar - Zoetis Wellness Evaluation (08/24)

Vacas	DWP\$ 244	WT\$ -30			
Mastite	96	50%C	Doença Resp. Vaca	97	46%C
Claudicação	103	56%C	Ovário Cístico	99	36%C
Aborto de Vaca	99	44%C	Germinação	100	54%C
Metrite	110	55%C	Cetose	101	53%C
Ret. Placenta	92	52%C	Febre do Leite	94	51%C
Desp. Abomaso	104	46%C			

Bezerros CW\$ -12

Doença Resp. Bez.	91	52%C	Diarréia Neonatal	99	53%C
Habilidade	102	56%C			

014JE01845 JX SIMPSON {4}

JX VICTORY S-S-I CHROME SIMPSON {4}-ET
JNSC
CHROME X VICEROY X MACKENZIE
Nascimento: 01/10/2019
Reg: JE840003151455601
Beta-Casein: **A2A2** Kappa-Casein: AB

Pai: RIVER VALLEY CECE CHROME-ET
Mãe: JX VICTORY VICEROY GLENNA 49424 {3}
Avô: CDF VICEROY-ET
Avó: JX VICTORY MACKENZIE 44094 {2}
Bisavô: MISSISKA MACKENZIE ET
Bisavó: JX VICTORY GOLDA 37025 {1}



IRMÃ AULLYN CHROME PROMISE (VG-86%)



TIA: JX DUPAT VICEROY 18919 {5}

PRODUÇÃO - CDCB-S (08/24)

Leite	1078	82%R	0 Filhas 0 Rebanhos	
Gordura	44	-0,04%		
Proteína	33	-0,03%	Mérito Líquido	+\$187
Vida Produtiva	-1,3	76%C	Mérito Fluido	+\$186
Livability	-1,8	68%C	Mérito Queijo	+\$185
Cél. Somáticas	3,09	80%C	Mérito Pastoreio	+\$138
Mastite	-2,5	64%C	HHP\$™	+\$150
HCR	-1,7	70%C	CCR	-2,9
Tx. Prenhez Filhas	-3,0	74%C		

Prova de Tipo - CDCB-S/HA (08/24) GJPI 46

TIPO	1,40	81%R	JUI 16,30 P/P	0 F. 0 R.			
Estatura	Baixo	-2	-1	0	1	2	1.30 Alto
Força	Fraço						0.60 Forte
Angulosidade	Grosseiro						1.20 Anguloso
Largura de Garupa	Estreita						1.20 Larga
Ângulo de Garupa	Invertida						-0.80 Escorrida
Pernas Vista Lateral	Reta						0.60 Curva
Ângulo de Casco	Baixo						0.30 Alto
Úbere Anterior	Fraço						1.80 Forte
Altura de Úbere	Baixo						1.30 Alto
Largura de Úbere	Estreito						1.00 Largo
Ligamento Central	Fraço						0.70 Forte
Profundidade de Úbere	Profundo						0.70 Raso
Colocação de Tetos Anteriores	Aberto						1.50 Fechado
Teto Posterior (Vista Posterior)	Aberto						1.10 Fechado
Teto Posterior (Vista Lateral)	Dentro						0.40 Atrás
Comprimento de Teto	Curto						0.40 Longo

Bem Estar - Zoetis Wellness Evaluation (08/24)

Vacas	DWP\$ 375	WT\$ 1			
Mastite	99	53%C	Doença Resp. Vaca	102	45%C
Claudicação	99	57%C	Ovário Cístico	99	38%C
Aborto de Vaca	99	44%C	Germinação	100	55%C
Metrite	101	56%C	Cetose	99	50%C
Ret. Placenta	98	53%C	Febre do Leite	97	51%C
Desp. Abomaso	100	44%C			

Bezerros CW\$ 15

Doença Resp. Bez.	103	58%C	Diarréia Neonatal	98	62%C
Habilidade	102	64%C			

009BS00943 DUBAI

SWITZER TALS JNMR DUBAI TM TW TD
JONMAR X THUNDER X CADENCE
Nascimento: 12/01/2022
Reg: BS840003214903781
Beta-Casein: A1A2 Kappa-Casein: AB

Pai: PORTMANN BS BAYS JONMAR
Mãe: SWITZER TALS THNDR DONIA ET
Avô: HARTS THUNDER *TM
Avô: SWITZER TALS CDNCE DONAY ET
Bisavô: SHILOH BROOKNGS CADENCE ET *TM
Bisavô: SWITZER TALS ALIBABA DAVOS

PRODUÇÃO - CDCB-S (08/24)

Leite	971	67%R	0 Filhas 0 Rebanhos	
Gordura	47	0,03%		
Proteína	35	0,01%	Mérito Líquido	+\$574
Vida Produtiva	4,7	57%C	Mérito Fluido	+\$543
Livability	2,0	44%C	Mérito Queijo	+\$579
Cél. Somáticas	2,90	63%C	Mérito Pastoreio	+\$556
Mastite	1,7	31%C	CCR	1,9
HCR	1,5	49%C		
Tx. Prenhez Filhas	2,0	55%C		

FACILIDADE DE PARTO - CDCB-S (08/24)

Facilidade de Parto do Touro	2,2	61%C	13 Obs
Facilidade de Parto das Filhas	2,3	58%C	0 Obs
Duração Gestação	0,5	52%C	0 Filhas
Início do primeiro parto	3,1	25%C	0 Filhas

Prova de Tipo - CDCB-S/HA (08/24) GPPR 174

TIPO 0,50	69%R	UDC 0,55	MO 0,10	0 F. 0 R.			
Estatura	Baixo	-2	-1	0	1	2	-0,30 Alto
Força	Fraco						0,30 Forte
Profundidade Corporal	Raso						-0,60 Profundo
Angulosidade	Grosseiro						-0,70 Anguloso
Largura de Garupa	Estreita						0,40 Larga
Ângulo de Garupa	Invertida						1,00 Escorrida
Pernas Vista Lateral	Retas						0,60 Curva
Pernas Vista Posterior	Fechada						0,10 Aberta
Ângulo de Casco	Baixo						0,30 Alto
Úbere Anterior	Fraco						1,00 Forte
Altura de Úbere	Baixo						0,50 Alto
Largura de Úbere	Estreito						0,20 Largo
Ligamento Central	Fraco						-0,40 Forte
Profundidade de Úbere	Profundo						0,90 Raso
Colocação de Tetos Anteriores	Aberto						1,70 Fechado
Colocação de Tetos Posteriores	Aberto						1,10 Fechado
Comprimento de Teto	Curto						-1,10 Longo



AVÔ: SWITZER TALS CDNCE DONAY ET "VG86 VG86MS" CERT



BISAVÔ: SWITZER TALS ALIBABA DAVOS "VG86 VG86MS" CERT

BEM ESTAR - ZOETIZ WELLNESS AVALUATION (08/24)

Mastite	1,7	31%C	0 Filhas
Metrite	-0,2	22%C	0 Filhas
Ret. Placenta	0,1	22%C	0 Filhas
Desp. Abomaso	0,0	25%C	0 Filhas
Cetose	0,2	21%C	0 Filhas
Febre do Leite	-0,1	20%C	0 Filhas

009BS00932 DESPERADO

HILLTOP ACRES DESPERADO ETV
O MALLEY X LUCKY CARL X ANIBAL
Nascimento: 27/12/2020
Reg: BS840003151300995
Beta-Casein: A2A2 Kappa-Casein: BB

Pai: O MALLEY
Mãe: HILLTOP ACRES LC DESSA
Avô: KULP-TERRA LUCKY CARL ET
Avô: HILLTOP ACRES AN DANDELION
Bisavô: SCH RZ BS VIGOR ANIBAL-ET
Bisavô: HILLTOP ACRES CP DACIA

PRODUÇÃO - CDCB-S (08/24)

Leite	1019	66%R	0 Filhas 0 Rebanhos	
Gordura	33	-0,04%		
Proteína	39	0,02%	Mérito Líquido	+\$328
Vida Produtiva	2,2	57%C	Mérito Fluido	+\$290
Livability	1,2	42%C	Mérito Queijo	+\$332
Cél. Somáticas	3,05	62%C	Mérito Pastoreio	+\$265
Mastite	0,0	35%C	CCR	-2,2
HCR	-0,5	50%C	SCR	1,1
Tx. Prenhez Filhas	-0,4	55%C		

FACILIDADE DE PARTO - CDCB-S (08/24)

Facilidade de Parto do Touro	3,4	79%C	160 Obs
Facilidade de Parto das Filhas	3,0	57%C	0 Obs
Duração Gestação	0,8	49%C	0 Filhas
Início do primeiro parto	0,6	23%C	0 Filhas

Prova de Tipo - CDCB-S/HA (08/24) GPPR 125

TIPO 0,60	68%R	UDC 0,54	MO 0,30	0 F. 0 R.			
Estatura	Baixo	-2	-1	0	1	2	2,90 Alto
Força	Fraco						0,90 Forte
Profundidade Corporal	Raso						0,70 Profundo
Angulosidade	Grosseiro						0,30 Anguloso
Largura de Garupa	Estreita						1,40 Larga
Ângulo de Garupa	Invertida						0,40 Escorrida
Pernas Vista Lateral	Retas						0,50 Curva
Pernas Vista Posterior	Fechada						0,20 Aberta
Ângulo de Casco	Baixo						1,40 Alto
Úbere Anterior	Fraco						0,40 Forte
Altura de Úbere	Baixo						0,80 Alto
Largura de Úbere	Estreito						0,60 Largo
Ligamento Central	Fraco						0,40 Forte
Profundidade de Úbere	Profundo						0,30 Raso
Colocação de Tetos Anteriores	Aberto						0,00 Fechado
Colocação de Tetos Posteriores	Aberto						0,20 Fechado
Comprimento de Teto	Curto						1,40 Longo



DESPERADO



TRISAVÔ: VOELKERS BROOK CARA E92 E90MS CERT

BEM ESTAR - ZOETIZ WELLNESS AVALUATION (08/24)

Mastite	0,0	35%C	0 Filhas
Metrite	-0,2	21%C	0 Filhas
Ret. Placenta	0,1	21%C	0 Filhas
Desp. Abomaso	0,2	22%C	0 Filhas
Cetose	0,3	20%C	0 Filhas
Febre do Leite	-0,1	19%C	0 Filhas

009BS00924 TANK

COZY NOOK DOBOY TANK
DOBOY X PAYSSLI X PRONTO
Nascimento: 17/08/2019
Reg: BSUSA000068204129
Beta-Casein: **A2A2** Kappa-Casein: BB

Pai: SWITZER TALS DRDVL DOBOY ET
Mãe: COZY NOOK PSLI TREACHEROUS ET
Avô: PAYSSLI ET
Bisavô: SUN-MADE GAR BRO PRONTO-ET *TM
Bisavó: COZY NOOK GORDON TWYLA ET



FILHA: LA RAINBOW SWEET CHEERFUL ETV

PRODUÇÃO - CDCB-S (08/24)

Leite	844	75%R	0 Filhas 0 Rebanhos
Gordura	37	0,01%	
Proteína	29	0,00%	Mérito Líquido +\$361
Vida Produtiva	1,3	64%C	Mérito Fluido +\$341
Livability	-1,0	51%C	Mérito Queijo +\$364
Cél. Somáticas	2,94	68%C	Mérito Pastoreio +\$319
Mastite	1,8	38%C	CCR -0,4
HCR	2,3	53%C	SCR 4,2
Tx. Prenhez Filhas	-2,0	61%C	

FACILIDADE DE PARTO - CDCB-S (08/24)

Facilidade de Parto do Touro	1,5	74%C	67 Obs
Facilidade de Parto das Filhas	1,6	70%C	0 Obs
Duração Gestação	5,2	65%C	67 Filhas
Início do primeiro parto	4,3	64%C	0 Filhas

Prova de Tipo - CDCB-S/HA (08/24) GPPR 95

TIPO 0,80	74%R	UDC 1,08	MO 0,40	4 F. 4 R.
Estatura	Baixo			2,40 Alto
Força	Fraço			-0,20 Forte
Profundidade Corporal	Raso			0,20 Profundo
Angulosidade	Grosseiro			1,80 Anguloso
Largura de Garupa	Estreita			1,10 Larga
Ângulo de Garupa	Invertida			0,90 Escorrida
Pernas Vista Lateral	Reta			-0,40 Curva
Pernas Vista Posterior	Fechada			0,20 Aberta
Ângulo de Casco	Baixo			0,60 Alto
Úbere Anterior	Fraço			0,70 Forte
Altura de Úbere	Baixo			1,00 Alto
Largura de Úbere	Estreito			1,10 Largo
Ligamento Central	Fraço			1,00 Forte
Profundidade de Úbere	Profundo			1,00 Raso
Colocação de Tetos Anteriores	Aberto			0,90 Fechado
Colocação de Tetos Posteriores	Aberto			-0,50 Fechado
Comprimento de Teto	Curto			-1,00 Longo

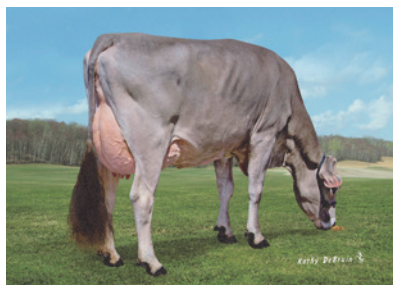

MÃE: COZY NOOK PSLI TREACHEROUS ET "E90 E91MS"

BEM ESTAR - ZOETIZ WELLNESS AVALUATION (08/24)

Mastite	1,9	28%C	0 Filhas
Metrite	-0,2	22%C	0 Filhas
Ret. Placenta	0,2	22%C	0 Filhas
Desp. Abomaso	0,0	24%C	0 Filhas
Cetose	0,2	21%C	0 Filhas
Febre do Leite	-0,1	20%C	0 Filhas



O PROGRAMA DE ACASALAMENTO GENÉTICO DA ACCELERATED GENETICS

Desenvolver um rebanho de vacas com o Tipo e a Produção que você exige. Esse é o objetivo do programa de acasalamento mais confiável do mundo, o **Select Mating Service (SMS)**. Consultores profissionais de SMS utilizam pesquisas, análises computadorizadas e conhecimento sobre vacas para construir melhores rebanhos em todo o mundo, um acasalamento de cada vez. Eles trabalham duro para economizar seu tempo, proteger seu investimento e ajudá-lo a alcançar os objetivos genéticos do seu rebanho.





BEEF on DAIRY

ACCELERATED GENETICS

Conheça um pouco das **vantagens** de investir nesse cruzamento genético para elevar os **ganhos da propriedade**.

Características:

- ***Homozigoto preto** - touros com capacidade de imprimir a pelagem preta trazem maior valorização e facilidade de comercialização dos bezerros;
- ***Fertilidade** - altas taxas de prenhez significam muitas vacas em um futuro pico de lactação, portanto, é fundamental o uso de sêmen de touros com elevada fertilidade;
- ***Facilidade de parto** - um dos grandes desafios de qualquer vaca é o momento do parto, não podemos correr o risco de perder uma vaca, uma lactação ou um bezerro, portanto facilidade de parto é fundamental;
- ***Características de desempenho** - importantes para sistemas intensivos com alto custo nutricional, como por exemplo: peso a desmama, peso ao ano;
- ***Características de carcaça** - além do peso de carcaça, são imprescindíveis as características de marmoreio, área de olho de lombo e cobertura de gordura, pois elas que garantem no final do processo a qualidade esperada da carne.

A utilização do **Beef on Dairy** conjuntamente com a tecnologia do semen sexado traz um **aumento na rentabilidade** da propriedade leiteira, procure um técnico da Accelerated Genetics na sua região e tire suas dúvidas.

DEER VALLEY **BRIGADE** VALLE

014AN00590

Aberdeen Angus

AAA Reg#: 19469706
Tatuagem: 81247
Nascimento: 05/01/2018

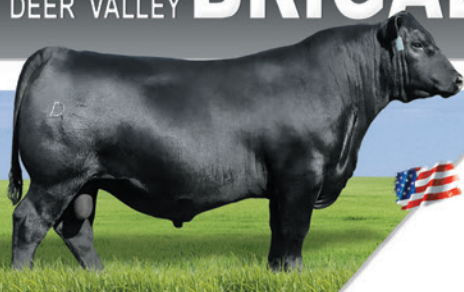

Indicado para rebanhos puros e comerciais para agregar facilidade de parto, habilidade materna e rendimento de carcaça com qualidade de carne. Touro indicado para novilhas. Excelente peso à desmama e ao sobreano. Deeps maternas e desenvolvimento acima da média. Brigade é um exemplar destacado para as características de carcaça, AOL e gordura acabamento.

BALDRIDGE XPAND X743

BALDRIDGE COLONEL C251

BALDRIDGE ISABEL Y69

PLATTEMERE WEIGH UP K360

DEER VALLEY RITA 36142

DEER VALLEY RITA 9457

Diferença esperada na progênie e US\$ valor (03/07/2024)

	Produção								Maternal				Manejo					Carcaça					Angus on Dairy \$ Valor		\$ Valor										
	FPD	PN	PD	PA	GMD	IMS	AA	CE	PNv	PFM	Leite	F ² /R	PA _d	AA _d	\$EN	Doc	Claw	Ang	PAP	HS	PC	MAR	AOL	Gord	Cf ² /R	Uf ² /R	\$AxH	\$AxJ	\$M	\$W	\$F	\$G	\$B	\$C	
DEP	4	-7	77	145	.31	2.01	.7	1.80	12.2	11	32	11	48	.4	-12	14	.47	.50	.58	.67	63	.65	.90	.039	1	32	150	162	79	80	110	54	164	292	
ACC	61	87	82	68	43	43	74	60	34	49	43	22	51	54	61	52	51	31	49	55	49	48	47	5	61										
Top %	70	15	20	10	15	95	30	35	45	25	20	65	45	45	70	40	60	35	75	20	40	15	85			20	10	15	10	15	40	25	15		
Média	7	1.0	63	111	.25	.99	.4	.85	11.5	8	26	56	.2	-13	18	.49	.48	1.23	.53	44	.58	.58	.015					60	60	91	48	140	242		

GAR **PRESCOTT** 7649

014AN00666

Aberdeen Angus

AAA Reg#: 19568851
Tatuagem: 7649
Nascimento: 11/09/2019



Touro indicado para programas de carne e indica para novilhas. Rápida terminação, mamoreiro e AOL são suas especialidades. Excepcionais índices de confinamento.

G A R SURE FIRE

G A R PHOENIX

G A R PROPHET N744

G A R MOMENTUM

G A R MOMENTUM 1226

G A R PROPHET N804

Diferença esperada na progênie e US\$ valor (03/07/2024)

	Produção								Maternal				Manejo					Carcaça					Angus on Dairy \$ Valor		\$ Valor								
	FPD	PN	PD	PA	GMD	IMS	AA	CE	PNv	PFM	Leite	F ² /R	PA _d	AA _d	\$EN	Doc	Claw	Ang	PAP	HS	PC	MAR	AOL	Gord	Cf ² /R	Uf ² /R	\$AxH	\$AxJ	\$M	\$W	\$F	\$G	\$B
DEP	17	-1.2	66	118	.25	1.38	.7	2.15	7.1	13	35	54	.5	-17	23	.51	.45	.77	.27	68	1.37	1.11	.055	212	212	62	75	115	93	208	332		
ACC	33	48	41	37	32	32	52	48	25	32	32	38	41	46	28	28	24	29	42	39	39	36											
Top %	1	10	45	40	60	70	30	2	95	10	10	65	40	55	30	55	35	40	15	15	5	4	95	4	3	55	15	10	4	3	3		
Média	7	1.0	63	111	.25	.99	.4	.85	11.5	8	26	56	.2	-13	18	.49	.48	1.23	.53	44	.58	.58	.015			60	60	91	48	140	242		

EWA **WEST POINT** 7258

014AN00548

Aberdeen Angus

AAA Reg#: 19054061
Tatuagem: 7258
Frame: 5.5
Nascimento: 24/09/2017
Peso nascimento: 63 lbs.
Peso ajustado 205 dias: 604 lbs.
Peso ajustado 365 dias: 1030 lbs.
Circunferência escrotal: 35 cm



Um dos ícones da raça Angus para mamoreiro, sendo Top 1%. Excelentes dados para desempenho em peso carcaça quente e AOL. Touro muito forte para peso ao nascimento, peso ao ano e desmama, na bateria da Accelerated.

G A R PROGRESS

G A R MOMENTUM

G A R BIG EYE 1770

PLATTEMERE WEIGH UP K360

E W A 3114 OF 128 WEIGH UP

EDGEWOOD JAUNTY 128

Diferença esperada na progênie e US\$ valor (03/07/2024)

	Produção								Maternal				Manejo					Carcaça					Angus on Dairy \$ Valor		\$ Valor								
	FPD	PN	PD	PA	GMD	IMS	AA	CE	PNv	PFM	Leite	F ² /R	PA _d	AA _d	\$EN	Doc	Claw	Ang	PAP	HS	PC	MAR	AOL	Gord	Cf ² /R	Uf ² /R	\$AxH	\$AxJ	\$M	\$W	\$F	\$G	\$B
DEP	11	1.6	71	136	.32	1.72	.8	.69	10.8	7	36	50	113	1.1	-47	26	.64	.48	2.65	.18	61	1.58	.75	.007	180	216	212	38	66	112	102	215	317
ACC	72	90	87	82	47	47	85	78	50	70	62	138	50	51	67	62	63	31	35	53	48	48	48	328									
Top %	15	60	30	15	10	90	20	60	65	65	5	10	4	95	15	95	50	85	4	20	1	30	45	2	2	95	35	15	1	2	5		
Média	7	1.0	63	111	.25	.99	.4	.85	11.5	8	26	56	.2	-13	18	.49	.48	1.23	.53	44	.58	.58	.015			60	60	91	48	140	242		

Accelerated Genetics®



Grupo de filhas do touro 014HO07770 HELIX

AG Brasil
INSEMINAÇÃO ARTIFICIAL

Rua Dr. Álvaro Paiva, 433 | Jd. São Luiz | Ribeirão Preto-SP | Cep 14020-360 | (16) 2137-7700
www.agbrasil.com.br | www.accelgen.com |  [acceleratedgeneticsbrasil](https://www.instagram.com/acceleratedgeneticsbrasil) |  Accelerated Genetics