

# LEITE EUROPEU

DEZEMBRO / 24



Accelerated Genetics®





# ÍNDICE HOLSTEIN - TOP PERFORMANCE

## ORDEM ALFABÉTICA



### PROVADOS

014HO15519	<b>APOLLO</b> ☹	11
014HO15474	<b>BALTIC</b> ☹	28
014HO14129	<b>BASIC</b> ☹	22
014HO15289	<b>BEDROCK-PP</b> ☹	28
014HO15842	<b>BRUTE</b> ☹	22
014HO14370	<b>CEPHUS</b>	32
014HO14906	<b>CHAS</b> ☹	12
014HO15223	<b>CONWAY</b> ☹	8
014HO15654	<b>COSMO</b>	10
014HO14369	<b>COUNSELL</b>	27
014HO15491	<b>CROSSFIRE</b> ☹	21
014HO14442	<b>DELPRO</b>	30
014HO07923	<b>DOCTOR</b> ☹	32
014HO15432	<b>EXPEDITE</b> ☹	26
014HO14271	<b>FIREBIRD</b>	16
014HO15610	<b>HALFBACK</b> ☹	34
014HO07801	<b>HAROLDO</b>	35
014HO15250	<b>HELIOGEN</b> ☹	19
014HO07770	<b>HELIX</b> ☹	24
014HO14690	<b>HIGHLITE</b> ☹	33
014HO15317	<b>JANGLE</b>	31
014HO15182	<b>LIFT OFF</b> ☹	13
014HO15528	<b>LOTTERY</b>	11
014HO15582	<b>MASHAK</b> ☹	17
014HO14315	<b>MILFORD</b> ☹	26
014HO15667	<b>MINKAH</b> ☹	10
014HO07872	<b>MODIFY</b>	34
014HO15201	<b>MOONSHINER</b> ☹	13
014HO15288	<b>NEWMAN</b> ☹	15
014HO07828	<b>ODIN</b> ☹	33
014HO15557	<b>PLAYOFF-P</b> ☹	23
014HO15343	<b>RESILIENCE</b>	27
014HO14220	<b>RIVETING</b> ☹	16
014HO14947	<b>ROSKO</b>	30
014HO14629	<b>SERTOLI</b>	12
014HO15334	<b>SHINE</b>	35
014HO14085	<b>SOLUTION</b> ☹	31
014HO15118	<b>SPARTA</b>	23
014HO14905	<b>STAR</b>	18
014HO14885	<b>TED</b> ☹	19
014HO15181	<b>TRIBUTE</b> ☹	21
014HO15179	<b>TROOPER</b> ☹	6
014HO14636	<b>TRY ME</b> ☹	18
014HO15265	<b>TUA</b> ☹	15
014HO13748	<b>VOLCANO</b>	35

### GENÔMICOS

014HO16296	<b>ARLEN</b>	51
014HO16141	<b>ATTICA</b> ☹	65
014HO15802	<b>BARLET</b>	70
014HO16630	<b>BRANHAM</b> ☹	59
014HO15929	<b>CIRRUS-P</b> ☹ ☹	66
014HO15833	<b>DEADPOOL</b>	68
014HO16519	<b>DECREE</b> ☹	58
014HO16072	<b>DETROIT</b>	51
014HO16836	<b>DRYDON</b>	43
014HO15831	<b>EAST</b> ☹	67
014HO16391	<b>EASTON</b> ☹	55
014HO16845	<b>ENNEGRAM</b> ☹	54
014HO15952	<b>ENZO</b>	67
014HO16978	<b>ESELENTE</b> ☹	65
014HO15375	<b>EVERGLADE-PP</b>	74
014HO15992	<b>FIJI</b> ☹	68
014HO16082	<b>FRAMPTON</b> ☹	50
014HO16413	<b>FREDY</b> ☹	49
014HO16748	<b>FRITZLAN</b> ☹	63
014HO15779	<b>GIBSON</b> ☹	72
014HO16345	<b>HAYWARD</b> ☹	50
014HO17164	<b>HEIST</b>	56
014HO16166	<b>HILLSIDE</b>	49
014HO15707	<b>IHOP</b>	72
014HO16638	<b>KASH-ONLY</b> ☹	73
014HO16706	<b>KERSH</b> ☹	63
014HO16707	<b>KETTLER</b> ☹	61
014HO15962	<b>LEGO</b>	57
014HO16489	<b>MADDOX</b> ☹	66
014HO17133	<b>MADRID-P</b>	45
014HO16766	<b>MALLET</b>	59
014HO16112	<b>MAXVILLE</b> ☹	73
014HO16608	<b>MONTRA</b> ☹	62
014HO15971	<b>MOONWALKER</b> ☹	70
014HO16961	<b>O-DEAR</b>	46
014HO16393	<b>ORGANIC</b> ☹	48
014HO16980	<b>PARCEIVE</b> ☹	62
014HO16001	<b>PARKOUR</b>	48
014HO16255	<b>PLAYMAKER</b> ☹	54
014HO16860	<b>RODNEY</b>	43
014HO16731	<b>SEQUINCE</b> ☹	61
014HO16755	<b>SOCKS</b>	44
014HO15890	<b>STYRIAN</b>	57
014HO16834	<b>SUNDOWN</b>	52
014HO15757	<b>TILICUN</b>	71
014HO16476	<b>TOMBSTONE</b> ☹	45
014HO16316	<b>TUBA</b> ☹	58
014HO15604	<b>ZORRO</b>	71

### TPI

014HO16860	RODNEY	+3207
014HO15179	TROOPER	+3196
014HO16836	DRYDON	+3191
014HO16166	HILLSIDE	+3164
014HO16072	DETROIT	+3155

### HHP\$®

014HO16860	RODNEY	+\$1349
014HO16836	DRYDON	+\$1338
014HO16755	SOCKS	+\$1279
014HO17133	MADRID-P	+\$1271
014HO16476	TOMBSTONE	+\$1259

### LEITE

014HO15557	PLAYOFF-P	+2323
014HO15831	EAST	+2087
014HO15582	MASHAK	+2071
014HO16706	KERSH	+2010
014HO15528	LOTTERY	+2000

### MÉRITO LÍQUIDO

014HO16255	PLAYMAKER	+\$1201
014HO16072	DETROIT	+\$1193
014HO16393	ORGANIC	+\$1181
014HO16836	DRYDON	+\$1179
014HO16860	RODNEY	+\$1174

### GORDURA

014HO16296	ARLEN	+141
014HO15890	STYRIAN	+130
014HO15179	TROOPER	+120
014HO16845	ENNEGRAM	+117
014HO07770	HELIX	+117

### PROTEÍNA

014HO15179	TROOPER	+77
014HO15831	EAST	+77
014HO16316	TUBA	+76
014HO16860	RODNEY	+75
014HO16755	SOCKS	+74

### VIDA PRODUTIVA

014HO16393	ORGANIC	+9,4
014HO16001	PARKOUR	+8,0
014HO15432	EXPEDITE	+7,6
014HO16345	HAYWARD	+7,5
014HO15334	SHINE	+7,5

### TX PRENHEZ FILHAS

014HO15432	EXPEDITE	+3,0
014HO16393	ORGANIC	+2,8
014HO15375	EVERGLADE-PP	+2,0
014HO15334	SHINE	+1,8
014HO15288	NEWMAN	+1,6

### SCR

014HO16836	DRYDON	+2,6
014HO15831	EAST	+1,9
014HO15557	PLAYOFF-P	+1,9
014HO16638	KASH-ONLY	+1,8
014HO16707	KETTLER	+1,6

### FAC. DE PARTO

014HO16141	ATTICA	1,2
014HO14442	DELPRO	1,4
014HO15604	ZORRO	1,4
014HO16345	HAYWARD	1,4
014HO16112	MAXVILLE	1,4

### CÉL. SOMÁTICAS

014HO16001	PARKOUR	2,42
014HO14271	FIREBIRD	2,42
014HO15654	COSMO	2,44
014HO16755	SOCKS	2,47
014HO16345	HAYWARD	2,48

### TIPO

014HO15491	CROSSFIRE	+2,15
014HO16413	FREDY	+2,06
014HO17429	PABULOUS-RED	+2,01
014HO17164	HEIST	+1,98
014HO15223	CONWAY	+1,91

### COMP. DE ÚBERE

014HO16072	DETROIT	+2,42
014HO16413	FREDY	+2,33
014HO15181	TRIBUTE	+2,23
014HO17164	HEIST	+2,21
014HO15582	MASHAK	+2,12

### PERNAS E PATAS

014HO15179	TROOPER	+2,31
014HO17164	HEIST	+1,51
014HO07872	MODIFY	+1,27
009HO04010	ZICO	+1,23
014HO15223	CONWAY	+1,18

### ART BRASIL

009HO17484	<b>CARP</b>	38
009HO15517	<b>CHISELED</b>	41
009HO17466	<b>FLAUJAE</b>	37
009HO16028	<b>MARL</b> ☹	39
009HO16009	<b>PINT</b>	40
009HO16847	<b>PUMBA</b> ☹	40
009HO04010	<b>ZICO</b>	41

### HOL. VERMELHO

014HO17172	<b>ETOWAH-RED</b> ☹	76
014HO16273	<b>FETCH-P-RED</b>	77
014HO17429	<b>PABULOUS-RED</b> ☹	75
014HO16522	<b>RENOVATION-RED</b>	76
014HO16781	<b>RIVER-RED</b> ☹	77
014HO15544	<b>STEFAN-RED</b>	77
014HO15369	<b>TRUMPET-RED</b> ☹	74



# APRESENTAÇÃO

É com imenso orgulho que a Accelerated Genetics do Brasil apresenta o Catálogo de Leite Europeu com a atualização das provas da **Holstein Association-Dezembro/2024**. Este catálogo não é apenas um reflexo do nosso compromisso com a excelência, mas também uma vitrine das melhores soluções genéticas disponíveis no mercado mundial, cuidadosamente adaptadas às necessidades da pecuária leiteira brasileira.

Nosso portfólio traz uma seleção criteriosa de touros das raças **Holandesa, Jersey e Pardo Suíço**, todos escolhidos por sua capacidade comprovada de elevar os **índices de Produção, Saúde e Longevidade**. A Accelerated Genetics é reconhecida globalmente por oferecer genética de ponta, presente nos principais rebanhos do mundo, e temos o prazer de disponibilizar essa qualidade incomparável ao produtor brasileiro.

Na raça Holandesa, destacamos produtos genômicos com pedigrees de destaque internacional e touros provados que lideram os rankings de mérito genético. Através de uma genética robusta e consistente, a Accelerated Genetics mantém sua posição entre as maiores referências globais, trazendo essa excelência para o Brasil.

Para a raça Jersey, reunimos uma bateria de touros consagrados, cujos pedigrees são altamente valorizados no mercado. Nosso foco está em oferecer genética que impulse a Produção de Sólidos, melhore a Saúde e otimize a Conformação, garantindo rebanhos mais produtivos e longevos.

A Accelerated Genetics do Brasil convida você, produtor, a explorar este catálogo como uma oportunidade de avançar para o futuro, com **rebanhos geneticamente superiores, mais saudáveis e altamente rentáveis**. Estamos prontos para ajudar a escolher a genética ideal que levará sua produção a um novo patamar.



**GUILHERME LOURENZEN**  
Gerente Comercial



# SELOS

## PROGENYPROVEN

Se você deseja os touros mais confiáveis e disponíveis para o seu programa de criação, procure o ícone Progeny Proven. O ícone designa touros com uma avaliação baseada em dados genômicos e dados reais de desempenho das filhas.



## GFORCE™

Baseado em uma combinação de dados de linhagem tradicional e dados genômicos, o GForce™ indica touros com avaliações genéticas de elite. Esta combinação de dados aumenta a confiabilidade da previsão genética de um touro jovem, antes da publicação dos dados das provas de suas filhas.

## GFORCE™ +

A linha GForce™+ inclui touros jovens e provados, com base em rígidos padrões de qualidade de sêmen e alta avaliação para SCR (Taxa de Concepção do Touro) no uso de sêmen para teste de progênie. Os touros GForce™+ devem ter excelente mérito genético e serem altamente confiáveis em observações reais de facilidade de parto.

## FERTILITYPRO®

Identifica os touros com maior possibilidade de melhorar a taxa de prenhez. Leva em consideração os índices reprodutivos do touro, juntamente com avaliações internas sobre a qualidade do sêmen.



## gender SELECTED™ SexedULTRA™

Este ícone identifica touros com sêmen sexado disponível. Todo o sêmen sexado é processado através da tecnologia SexedUltra™.

## SHOWCASE™

Esta designação nos leva aos touros com altos valores para tipo, líderes da raça ou com pedigrees vencedores nas principais exposições nacionais e internacionais. Procure touros com o símbolo Showcase™ para melhorar o tipo geral do rebanho.

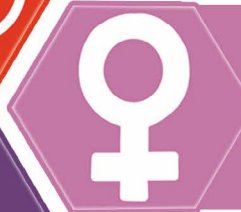

## gender SELECTED™4M SexedULTRA™

O ícone SELECTED™4M para o sêmen sexado identifica o sêmen disponível com 4 milhões de células por dose. Todo o sêmen sexado é processado através da tecnologia SexedUltra™.

## GRAZINGPRO®

Touros selecionados para melhorar a lucratividade dos sistemas de produção de leite em pastagens, transmitindo maior longevidade, melhor mobilidade, estatura moderada e ganhos de produção, sem comprometer a taxa de prenhez das filhas e a contagem de células somáticas.



## ELITESEXEDFERTILITY™

O selo Elite Sexed Fertility™ designa touros para alcançar maiores taxas de concepção no sêmen sexado, aumentando o retorno sobre o investimento. Touros com sêmen sexado que possuem este selo, apresentam melhor desempenho em produtos 2M ou 4M.

## ROBOTPRO®

Touros RobotPRO™ transmitem características desejadas para sistemas de ordenha robotizados. São touros selecionados com foco na produção e na qualidade do leite, saúde do úbere e características funcionais como o comprimento e posicionamento dos tetos.



## Beta-Caseína A2A2

Touros com este selo, transmitem para suas filhas a possibilidade de produzirem leite com beta-caseína A2A2, desde que a mãe também transmita essa capacidade. O leite A2A2 é uma tendência mundial de mercado, pois na combinação A2A2 para beta-caseína, mesmo as pessoas com intolerância a proteína, podem consumir sem causar qualquer transtorno.

## FEEDPRO®

Direciona a seleção dos touros para o aumento da produção, mantendo o tamanho corporal moderado, sem comprometer o score corporal e a fertilidade das filhas. Este índice tem como objetivo melhorar a renda em relação aos custos com alimentação, mantendo as filhas saudáveis e aptas para reproduzirem.



## MASTITIS RESISTANTPRO™

O selo Mastitis ResistantPRO usa uma combinação de informações de resistência à mastite do CDCB, avaliações genômicas para contagem de células somáticas (CCS) do CDCB e avaliações genômicas de resistência à mastite Zoetis. Touros que se destacam nestes indicadores de resistência à mastite recebem o selo Mastitis ResistantPRO™ e podem ser utilizados para o melhoramento genético desta característica.

O ART (Avanço, Reprodução e Tecnologia), é o programa de importação de touros vivos dos Estados Unidos. Os animais passam por um rigoroso processo de seleção onde são utilizados os melhores touros e fêmeas para fazer as próximas gerações. O ART visa reduzir do intervalo entre as gerações no mercado brasileiro.







# TERMINOLOGIA

## PRODUÇÃO DE LEITE E LIBRAS

**PTA Milk:** prevê a produção de leite esperada em libras, em comparação com outras vacas da mesma raça nascidas no mesmo ano base.

**Rendimento de gordura, libras:** PTA Fat Pounds prevê a produção esperada de gordura do leite das filhas, em libras, em comparação com outras vacas da mesma raça nascidas no mesmo ano base.

**Porcentagem de gordura:** Prevê a capacidade genética do animal de modificar a porcentagem de gordura do leite. Expresso em pontos percentuais acima ou abaixo da média da raça.

**Rendimento de Proteína, Libras:** PTA Protein prevê a produção esperada de proteína do leite das filhas, em libras, em comparação com outras vacas da mesma raça nascidas no mesmo ano base.

**Porcentagem de Proteína:** Indica a capacidade genética do animal em modificar a porcentagem de proteína do leite. Expresso em pontos percentuais acima ou abaixo da média da raça.

## EFICIÊNCIA ALIMENTAR

**Feed Saved (FSAV):** Indica a redução esperada de alimento consumido por lactação com base nas avaliações de consumo alimentar residual e composto de peso corporal. Medido em libras de ingestão de matéria seca.

## LONGEVIDADE E SAÚDE

**Pontuação de células somáticas (SCS):** Indica a suscetibilidade genética para a saúde do úbere, conforme revelado pela contagem de células somáticas. Espera-se que animais com PTA SCS <3,0 transmitam melhor saúde do úbere, e espera-se que animais com PTA SCS >3,5 tenham filhas com contagens de células superiores à média da raça.

**Vida Produtiva (PL):** Prevê o tempo que se espera que o animal permaneça no rebanho leiteiro antes da remoção por descarte ou morte. Expresso como diferença em meses de produtividade em comparação com a média de base da raça.

**Livability:** Prevê a diferença na expectativa que as filhas de um determinado touro permaneçam viva enquanto estiver no rebanho leiteiro, expressa em pontos percentuais da média básica da raça. Livability mostra uma alta correlação (0,70) com o já conhecido PL.

**Viabilidade da Novilha:** Prevê a diferença na expectativa que as filhas de um determinado touro permaneçam viva entre 2 dias após o nascimento e 18 meses de idade, expressa em pontos percentuais da média básica da raça.

**Duração Gestacional (GL):** Os PTAs de GL representam a influência no número de dias para manter toda uma gestação, que o touro usado na I.A. pode exercer. O modelo de avaliação define GL como uma característica do pai usado na I.A., porque os efeitos maternos sobre GL são pequenos. A média de GL considerada são 277 dias para a raça holandesa e 278 dias para a raça Jersey.

**Deslocamento de abomaso (DA):** Resistência esperada da que as filhas de um determinado touro ao deslocamento de abomaso, expressa em pontos percentuais em comparação com a média de base da raça.

**Hipocalcemia (MFEV):** Resistência esperada da que as filhas de um determinado touro à febre do leite, ou hipocalcemia, expressa em pontos percentuais em comparação com a média de base da raça.

**Cetose (KETO):** Resistência esperada da que as filhas de um determinado touro à cetose, expressa em pontos percentuais em comparação com a média de base da raça.

**Mastite (MAST):** Resistência esperada da que as filhas de um determinado touro à mastite, expressa em pontos percentuais em comparação com a média de base da raça.

**Metrite (METR):** Resistência esperada de que as filhas de um determinado touro à metrite, expressa em pontos percentuais em comparação com a média de base da raça.

**Retenção de Placenta (RETP):** Resistência esperada de que as filhas de um determinado touro à placenta retida, expressa em pontos percentuais em comparação com a média de base da raça.

## FERTILIDADE E PARTO

**Taxa de concepção do touro (SCR):** Característica da fertilidade masculina que prevê diferenças futuras nas taxas de concepção de um touro de serviço, expressa como uma comparação percentual desviada da média dos touros IA da raça.

**Taxa de concepção da vaca (CCR):** Característica da fertilidade que prediz a capacidade da vaca em lactação conceber, definida como a porcentagem maior ou menor de probabilidade de engravidar em cada serviço em comparação com a média da raça. Um PTA CCR de 1 implica que as filhas deste touro têm 1% mais chances de engravidar durante aquela lactação do que as filhas de um touro com avaliação 0.

**Taxa de concepção de novilha (HCR):** Característica de fertilidade feminina que prevê a capacidade da novilha de conceber, definida como a expectativa de que a próxima inseminação produzirá uma gravidez em comparação com a média da raça. Expresso em pontos percentuais em comparação com a média básica da raça.

**Taxa de prenhez de filhas (DPR):** Característica de fertilidade que prevê a porcentagem de vacas não prenhes que engravidam durante cada período de 21 dias em comparação com a média da raça.

**Sire Calving Ease (SCE):** Prediz a tendência dos touros de serviço de produzir bezerras para nascer mais ou menos facilmente, expressa como porcentagem de partos difíceis em um primeiro parto (novilhas primíparas) A média da população para SCE é de 2,2% para a raça Holandesa e de 3,0% para a raça Pardo-Suíço.

**Filha com Facilidade de Parto (DCE):** Prevê a capacidade que as filhas de um determinado touro de ter partos mais fáceis ou mais difíceis, expressa como porcentagem de partos difíceis em um primeiro parto. A média da população para DCE é de 2,7% para a raça Holandesa e de 2,8% para a raça Pardo-Suíço.

**Service Sire Stillbirth (SSB):** Prevê a tendência dos touros de serviço de produzir descendentes natimortos (mortos ao nascer ou dentro de 48 horas após o nascimento), expressa em pontos percentuais. A média de natimortos na raça holandesa é de 5,7%, sendo que valores menores em relação a esta média, são desejáveis.

**Filha natimorta (DSB):** Prevê a tendência que as filhas de um determinado touro de ter filhos natimortos (mortos ao nascer ou dentro de 48 horas após o nascimento), expresso como porcentagem de natimortos. A média de natimortos das filhas de touros é de 6,6%, sendo que valores menores em relação a esta média, são desejáveis.

**Early First Parting (EFC):** Indica a capacidade genética do animal em alterar a idade de sua prole fêmea ao primeiro parto, definida em dias em comparação com a média da raça.

## CONFORMAÇÃO E TIPO

**Índice de Performance Total (TPI) / Índice Jersey de Desempenho (JPI):** É um complexo aonde estão inseridas diversas características entre produção, tipo saúde e fertilidade.

**Tipo de PTA:** Prevê a capacidade genética do animal para transmitir as filhas a classificação final ou pontuação de avaliação no programa de classificação da raça. Publicado pela associação de raça apropriada.

**Udder Composite (UDC):** Índice que combina várias características do úbere, ponderadas para refletir a contribuição de cada característica para pontuações mais altas do úbere. Publicado pela associação de raça apropriada.

**Feet and Legs Composite (FLC):** Índice que combina várias características de pés e pernas, ponderando as características por seu benefício econômico. Publicado pela associação de raça apropriada Body Weight Composite (BWC): Índice de tamanho corporal (dimensões da vaca) e forma leiteira. Publicado pela associação de raça apropriada.

**Traços de Tipo Linear:** Os 18 traços de tipo linear são expressos como Habilidades de Transmissão Padrão (STAs) na raça Holandesa e como um desvio de ponto percentual nas outras raças. Publicado pelo CDCB com base nos dados de classificação do tipo de associação racial.

**Mérito Fluido (FMS):** Índice econômico calculado pelo CDCB, que mostra o valor em dólares (US\$) do lucro líquido adicional que a filha de um touro trará ao longo de sua vida produtiva, de acordo com a realidade do mercado de Leite Fluido dos Estados Unidos (EUA). Por este motivo, NÃO aconselhamos utilizar como critério de seleção de touros, uma vez que, a realidade do mercado brasileiro é muito diferente devido a forma de pagamento do leite aos fornecedores, custos de criação, custos de alimentação, custos de medicamentos, custos de reprodução, custos de insumos em geral, características preconizadas etc.

**Mérito Líquido Vitalício (NMS):** Índice econômico calculado pelo CDCB, que mostra o valor em dólares (US\$) do lucro líquido adicional que a filha de um touro trará ao longo de sua vida produtiva, de acordo com a realidade do mercado dos Estados Unidos (EUA). Por este motivo, não aconselhamos utilizar como critério de seleção de touros, uma vez que, a realidade do mercado brasileiro é muito diferente devido a forma de pagamento do leite aos fornecedores, custos de criação, custos de alimentação, custos de medicamentos, custos de reprodução, custos de insumos em geral, características preconizadas etc.

**Mérito Queijo (CM\$):** Índice econômico calculado pelo CDCB, que mostra o valor em dólares (US\$) do lucro líquido adicional que a filha de um touro trará ao longo de sua vida produtiva, de acordo com a realidade do mercado de Produção de Queijo dos Estados Unidos (EUA). Por este motivo, NÃO aconselhamos utilizar como critério de seleção de touros, uma vez que, a realidade do mercado brasileiro é muito diferente devido a forma de pagamento do leite aos fornecedores, custos de criação, custos de alimentação, custos de medicamentos, custos de reprodução, custos de insumos em geral, características preconizadas etc.

**Kappa e Beta-Caseína:** são as caseínas do leite mais conhecidas atualmente. Para mercados específicos, é desejável a homozigose dos alelos BB para KAPPA-CASEÍNA e A2A2 para BETA-CASEÍNA.

**EFI (HO):** uma estimativa, baseada no pedigree, do nível de endogamia que a progênie de um animal contribuirá na população se acasalado aleatoriamente.

**BBR (JE):** é uma característica genômica que compara o DNA de um animal genotipado com um grupo de referência da raça Jersey e com todas as outras raças. O valor do BBR representa o percentual desta raça encontrado em seu DNA.

Fontes: USDA-CDCB, NAAB & HA USA, NAAB & AJCA, NAAB & BSCBA.





# TROOPER

## 014H015179 TROOPER

PLAIN-KNOLL RENEGAD TROOPER  
TR TP TC TY TV TL TD TE  
RENEGADE X LEGENDARY X JOSUPER  
Nascimento: 02/05/2019  
Reg: HO840003149934610  
Beta-Casein: A1A2 Kappa-Casein: AB

Pai: S-S-I PR RENEGADE-ET  
Mãe: PLAIN-KNOLL LEGNDRY 1551-ET  
Avô: WELCOME LEGENDARY 2870-ET  
Avô: PLAIN-KNOLL JOSUPER 794-ET  
Bisavô: UECKER SUPERSIRE JOSUPER-ET  
Bisavô: PLAIN-KNOLL MOGUL MARIAH



### PRODUÇÃO - CDCB-S (04/24)

Leite	1212	99%R	1532 Filhas 243 Rebanhos	
Gordura	120	0,28%		
Proteína	77	0,14%	Mérito Líquido	<b>+\$1004</b>
Vida Produtiva	4,1	89%C	Mérito Fluido	<b>+\$811</b>
Permanência	0,3	78%C	Mérito Queijo	<b>+\$1028</b>
Cél. Somáticas	2,93	98%C	Mérito Pastoreio	<b>+\$986</b>
Mastite	1,5	82%C	HHP\$™	<b>+\$1208</b>
HCR	1,3	95%C	CCR	1,9
Tx. Prenhez Filhas	0,4	92%C	SCR	-0,4

### FACILIDADE DE PARTO - CDCB-S (04/24)

Facilidade de Parto do Touro	2,4	99%C	7946 Obs
Facilidade de Parto das Filhas	2,9	91%C	631 Obs
Natimorto do Touro	6	98%C	7475 Obs
Natimorto das Filhas	4,7	92%C	589 Obs

### Prova de Tipo - CDCB-S/HA (04/24) GTPI 3196

TIPO	1,87	94%R	UDC	1,47	P/P	2,31	164 F.	48 R.
	-2	-1	0	1	2			
Estatura	Baixo						1,20	Alto
Força	Fraço						1,02	Forte
Profundidade Corporal	Raso						0,52	Profundo
Angulosidade	Grosseiro						0,27	Anguloso
Largura de Garupa	Estreita						0,33	Larga
Ângulo de Garupa	Invertida						-0,85	Escorrida
Pernas Vista Lateral	Reta						-0,46	Curva
Pernas Vista Posterior	Fechada						2,84	Aberta
Ângulo de Casco	Baixo						2,18	Alto
Escore de Pernas e Patas	Baixo						2,28	Alto
Úbere Anterior	Fraço						1,92	Forte
Altura de Úbere	Baixo						2,31	Alto
Largura de Úbere	Estreito						2,09	Largo
Ligamento Central	Fraço						0,62	Forte
Profundidade de Úbere	Profundo						1,09	Raso
Colocação de Tetos Anteriores	Aberto						-0,02	Fechado
Colocação de Tetos Posteriores	Aberto						0,40	Fechado
Comprimento de Teto	Curto						0,35	Longo



FILHA: STUESSY TROOPER MACARONI (GP-81)



FILHA: STUESSY TROOPER SHORTCAKE (GP-81)

### Bem Estar - Zoetis Wellness Avaliação (04/24)

Vacas	DWP\$ 933	WT\$ -88		
Mastite	95	64%C	Doença Resp. Vaca	103 56%C
Claudicação	99	60%C	Ovário Cístico	104 40%C
Aborto de Vaca	98	49%C	Germinação	101 68%C
Metrite	98	67%C	Cetose	104 65%C
Ret. Placenta	97	72%C	Febre do Leite	98 65%C
Desp. Abomaso	100	56%C		

### Bezerros CW\$ -19

Doença Resp. Bez.	100	74%C	Diarréia Neonatal	102 76%C
Habilidade	93	78%C		



# TROOPER 014HO15179

Renegade x Legendary x Josuper

Plain-Knoll Renegad Trooper

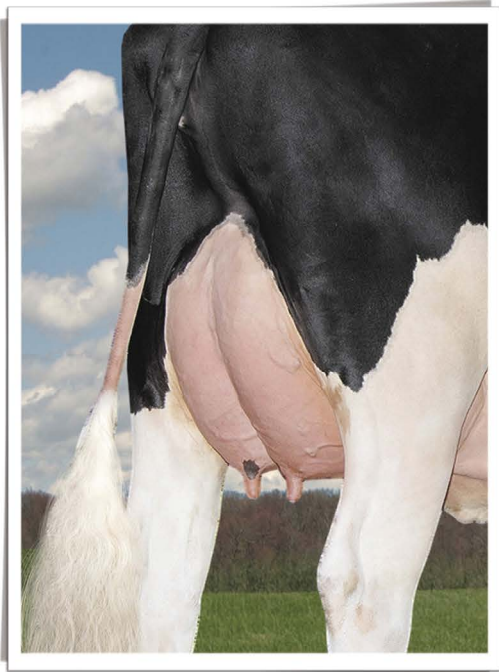

Excelente **Úberes**

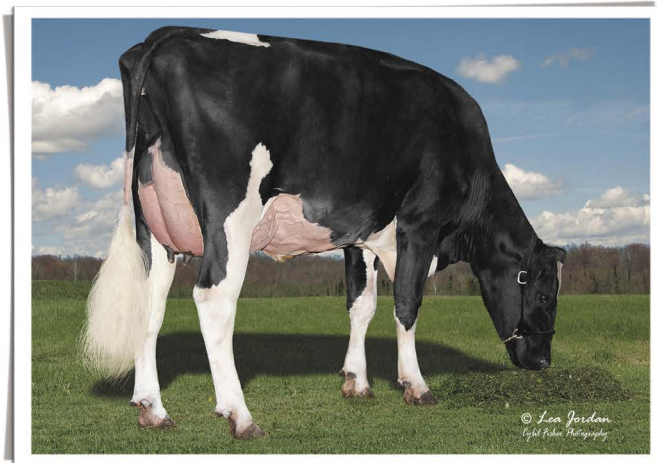

Alta **Produção de Sólidos**



Muita **Longevidade**



Excepcional **Fertilidade do Sêmen**





# CONWAY

**014H015223**  
**CONWAY**

SANDY-VALLEY R CONWAY-ET  
TR TP TC TY TV TL TD TE  
RENEGADE X GRANITE X DRACO  
Nascimento: 18/03/2019  
Reg: HO840003148929379  
Beta-Casein: **A2A2** Kappa-Casein: BB

Pai: S-S-I PR RENEGADE-ET  
Mãe: SANDY-VALLEY COTTON-ET  
Avô: PROGENESIS GRANITE  
Avô: SANDY-VALLEY CALICO-ET  
Bisavô: MR COIN DRACO 15006-ET  
Bisavô: SANDY-VALLEY MG CALAMITY-ET

### PRODUÇÃO - CDCB-S (04/24)

Leite	<b>522</b>	99%R	7911 Filhas 663 Rebanhos	
Gordura	<b>116</b>	0,37%		
Proteína	<b>61</b>	0,17%	Mérito Líquido	<b>+\$878</b>
Vida Produtiva	<b>2,9</b>	97%C	Mérito Fluido	<b>+\$667</b>
Permanência	<b>-1,4</b>	88%C	Mérito Queijo	<b>+\$902</b>
Cél. Somáticas	<b>3,04</b>	99%C	Mérito Pastoreio	<b>+\$848</b>
Mastite	<b>2,9</b>	95%C	HHP\$™	<b>+\$1087</b>
HCR	<b>-0,5</b>	98%C	CCR	<b>0,1</b>
Tx. Prenhez Filhas	<b>-1,1</b>	98%C	SCR	<b>-2,7</b>

### FACILIDADE DE PARTO - CDCB-S (04/24)

Facilidade de Parto do Touro	<b>2,4</b>	99%C	<b>16223</b>	Obs
Facilidade de Parto das Filhas	<b>1,8</b>	98%C	<b>2949</b>	Obs
Natimorto do Touro	<b>7,1</b>	98%C	<b>15973</b>	Obs
Natimorto das Filhas	<b>4,2</b>	98%C	<b>2707</b>	Obs

### Prova de Tipo - CDCB-S/HA (04/24) GTPI 2979

TIPO	1,91	99%R	UDC	1,17	P/P	1,18	2416 F.	299 R.
	-2	-1	0	1	2			
Estatura	Baixo						1.42	Alto
Força	Fraço						0.70	Forte
Profundidade Corporal	Raso						1.16	Profundo
Angulosidade	Grosseiro						1.74	Anguloso
Largura de Garupa	Estreita						0.79	Larga
Ângulo de Garupa	Invertida						-0.14	Escorrida
Pernas Vista Lateral	Reta						1.91	Curva
Pernas Vista Posterior	Fechada						1.77	Aberta
Ângulo de Casco	Baixo						0.76	Alto
Escore de Pernas e Patas	Baixo						1.42	Alto
Úbere Anterior	Fraço						2.21	Forte
Altura de Úbere	Baixo						1.63	Alto
Largura de Úbere	Estreito						1.34	Largo
Ligamento Central	Fraço						0.08	Forte
Profundidade de Úbere	Profundo						1.38	Raso
Colocação de Tetos Anteriores	Aberto						0.53	Fechado
Colocação de Tetos Posteriores	Aberto						0.10	Fechado
Comprimento de Teto	Curto						0.02	Longo

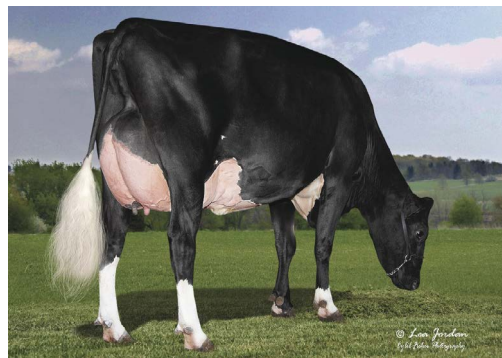

FILHA: LARS-ACRES 22899 25544-ET (VG-85)



FILHA: T-SPRUCE SSI 13196 1852-ET (GP-82)

### Bem Estar - Zoetis Wellness Avaluation (04/24)

Vacas	DWP\$ 906	WT\$ -39		
Mastite	<b>100</b>	95%C	Doença Resp. Vaca	<b>99</b> 94%C
Claudicação	<b>93</b>	95%C	Ovário Cístico	<b>98</b> 68%C
Aborto de Vaca	<b>100</b>	90%C	Germinação	<b>104</b> 96%C
Metrite	<b>107</b>	96%C	Cetose	<b>99</b> 94%C
Ret. Placenta	<b>99</b>	96%C	Febre do Leite	<b>99</b> 92%C
Desp. Abomaso	<b>93</b>	92%C		

### Bezerros CW\$ -3

Doença Resp. Bez.	<b>95</b>	94%C	Diarréia Neonatal	<b>110</b> 95%C
Habitabilidade	<b>92</b>	96%C		



# CONWAY

014HO15223



Renegade x Granite x Draco

Sandy-Valley R Conway-ET

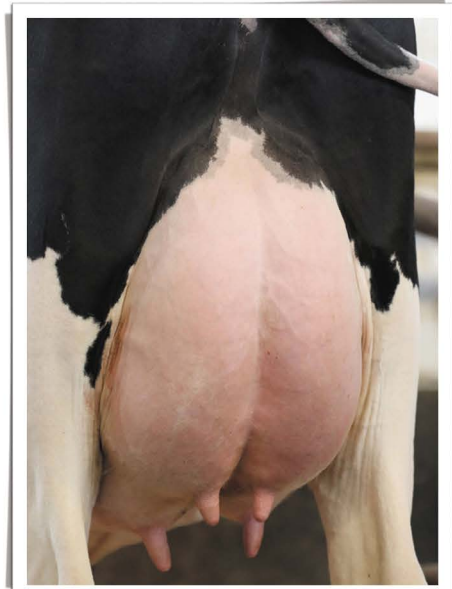

Ótimo **Sistema Mamário**



Filhas com muita **Estrutura Corporal**

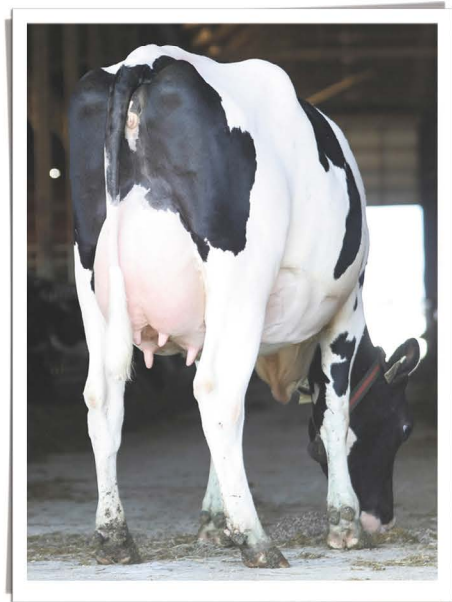

Muita **Produção de Sólidos**



# 014H015667 MINKAH

AURORA MINKAH-ET  
TR TP TC TY TV TL TD MW  
CHAS X MEDLEY X EXPRESSO  
Nascimento: 15/08/2020  
Reg: HO840003218470897  
Beta-Casein: **A2A2** Kappa-Casein: BB

Pai: BERRYRIDGE SSI SOL CHASE-ET  
Mãe: AURORA MEDLEY 20864  
Avô: ABS MEDLEY-ET  
Avó: AURORA EXPRESSO 17922-ET  
Bisavô: S-S-I ERASER P EXPRESSO-ET  
Bisavó: AURORA COMMANDER 16020-ET



MINKAH

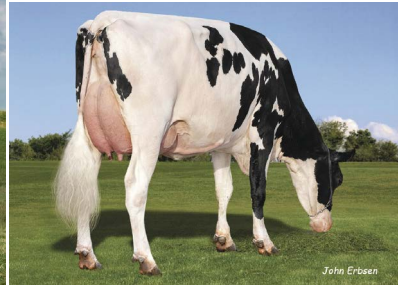

FILHA: PLAIN-KNOLL MINKAH 4028-ET (GP-83)



PRODUÇÃO - CDCB-S (08/24)			
Leite	382	92%R	63 Filhas 17 Rebanhos
Gordura	87	0,28%	
Proteína	47	0,13%	Mérito Líquido <b>+\$988</b>
Vida Produtiva	6,3	83%C	Mérito Fluido <b>+\$808</b>
Permanência	1,9	78%C	Mérito Queijo <b>+\$1017</b>
Cél. Somáticas	2,56	88%C	Mérito Pastoreiro <b>+\$936</b>
Mastite	3,0	74%C	HHP\$™ <b>+\$1134</b>
HCR	3,6	89%C	CCR <b>1,8</b>
Tx. Prenhez Filhas	-0,1	81%C	SCR <b>1,4</b>

FACILIDADE DE PARTO - CDCB-S (08/24)			
Facilidade de Parto do Touro	1,9	97%C	2027 Obs
Facilidade de Parto das Filhas	1,7	72%C	36 Obs
Natimorto do Touro	5,1	94%C	1806 Obs
Natimorto das Filhas	3,2	66%C	35 Obs

Prova de Tipo - CDCB-S/HA (08/24)		GTPI 2937	
TIPO 0,93	89%R	UDC 1,83	P/P -0,65
		37 F. 10 R.	

		-2	-1	0	1	2		
Estatura	Baixo	[Bar chart]					0,65	Alto
Força	Fraço	[Bar chart]					-0,19	Forte
Profundidade Corporal	Raso	[Bar chart]					-0,73	Profundo
Angulosidade	Grossoiro	[Bar chart]					-0,18	Anguloso
Largura de Garupa	Estreita	[Bar chart]					-0,36	Larga
Ângulo de Garupa	Invertida	[Bar chart]					-1,00	Escorrida
Pernas Vista Lateral	Reta	[Bar chart]					-0,17	Curva
Pernas Vista Posterior	Fechada	[Bar chart]					-0,70	Aberta
Ângulo de Casco	Baixo	[Bar chart]					0,75	Alto
Score de Pernas e Patas	Baixo	[Bar chart]					-0,48	Alto
Úbere Anterior	Fraço	[Bar chart]					2,36	Forte
Altura de Úbere	Baixo	[Bar chart]					2,36	Alto
Largura de Úbere	Estreito	[Bar chart]					1,74	Largo
Ligamento Central	Fraço	[Bar chart]					0,26	Forte
Profundidade de Úbere	Profundo	[Bar chart]					2,33	Raso
Colocação de Tetos Anteriores	Aberto	[Bar chart]					-0,16	Fechado
Colocação de Tetos Posteriores	Aberto	[Bar chart]					0,01	Fechado
Comprimento de Teto	Curto	[Bar chart]					-0,45	Longo

Bem Estar - Zoetis Wellness Avaluation (08/24)			
------------------------------------------------	--	--	--

Vacas	DWP\$ 1041	WT\$ 130	
Mastite	101	63%C	Doença Resp. Vaca <b>101</b> 54%C
Claudicação	101	59%C	Ovário Cístico <b>100</b> 38%C
Aborto de Vaca	98	48%C	Germinação <b>99</b> 63%C
Metrite	109	64%C	Cetose <b>104</b> 57%C
Ret. Placenta	102	66%C	Febre do Leite <b>104</b> 55%C
Desp. Abomaso	107	53%C	

Bezerros CW\$ 12			
Doença Resp. Bez.	102	83%C	Diarréia Neonatal <b>107</b> 84%C
Habitabilidade	95	86%C	

# 014H015654 COSMO

MELARRY MAGNITUDE COSMO-ET  
TR TP TC TY TV TL TD TE  
MAGNITUDE X FRAZZLED X RUBICON  
Nascimento: 03/03/2020  
Reg: HO840003210528936  
Beta-Casein: A1A2 Kappa-Casein: AB

Pai: PLAIN-KNOLL SI MAGNITUDE-ET  
Mãe: 840003146997807-ET  
Avô: MELARRY JOSUPER FRAZZLED-ET  
Avó: SIMPLE-DREAMS RUBICON CLAIR  
Bisavô: EDG RUBICON-ET  
Bisavó: MS SIMPLDREAMS OK CLARE-ET



COSMO



BISAVÓ: MELARRY SHOTGLASS FRAZZLE (EX-90-2E)

PRODUÇÃO - CDCB-S (08/24)			
Leite	870	94%R	177 Filhas 38 Rebanhos
Gordura	80	0,18%	
Proteína	36	0,03%	Mérito Líquido <b>+\$842</b>
Vida Produtiva	5,9	85%C	Mérito Fluido <b>+\$778</b>
Permanência	2,1	80%C	Mérito Queijo <b>+\$859</b>
Cél. Somáticas	2,44	91%C	Mérito Pastoreiro <b>+\$786</b>
Mastite	4,4	74%C	HHP\$™ <b>+\$1013</b>
HCR	3,3	86%C	CCR <b>2,1</b>
Tx. Prenhez Filhas	0,2	84%C	

FACILIDADE DE PARTO - CDCB-S (08/24)			
Facilidade de Parto do Touro	2,2	94%C	671 Obs
Facilidade de Parto das Filhas	2,6	76%C	97 Obs
Natimorto do Touro	5,4	87%C	653 Obs
Natimorto das Filhas	4,8	77%C	96 Obs

Prova de Tipo - CDCB-S/HA (08/24)		GTPI 2861	
TIPO 0,98	88%R	UDC 1,49	P/P 0,47
		48 F. 11 R.	

		-2	-1	0	1	2		
Estatura	Baixo	[Bar chart]					0,61	Alto
Força	Fraço	[Bar chart]					-0,11	Forte
Profundidade Corporal	Raso	[Bar chart]					-0,59	Profundo
Angulosidade	Grossoiro	[Bar chart]					-0,48	Anguloso
Largura de Garupa	Estreita	[Bar chart]					0,26	Larga
Ângulo de Garupa	Invertida	[Bar chart]					-1,36	Escorrida
Pernas Vista Lateral	Reta	[Bar chart]					-0,68	Curva
Pernas Vista Posterior	Fechada	[Bar chart]					-0,01	Aberta
Ângulo de Casco	Baixo	[Bar chart]					0,95	Alto
Score de Pernas e Patas	Baixo	[Bar chart]					0,72	Alto
Úbere Anterior	Fraço	[Bar chart]					1,86	Forte
Altura de Úbere	Baixo	[Bar chart]					2,06	Alto
Largura de Úbere	Estreito	[Bar chart]					0,93	Largo
Ligamento Central	Fraço	[Bar chart]					0,79	Forte
Profundidade de Úbere	Profundo	[Bar chart]					1,84	Raso
Colocação de Tetos Anteriores	Aberto	[Bar chart]					0,44	Fechado
Colocação de Tetos Posteriores	Aberto	[Bar chart]					0,75	Fechado
Comprimento de Teto	Curto	[Bar chart]					-0,54	Longo

Bem Estar - Zoetis Wellness Avaluation (08/24)			
------------------------------------------------	--	--	--

Vacas	DWP\$ 1147	WT\$ 316	
Mastite	106	61%C	Doença Resp. Vaca <b>105</b> 52%C
Claudicação	111	58%C	Ovário Cístico <b>102</b> 38%C
Aborto de Vaca	101	47%C	Germinação <b>103</b> 59%C
Metrite	106	60%C	Cetose <b>104</b> 54%C
Ret. Placenta	100	63%C	Febre do Leite <b>100</b> 55%C
Desp. Abomaso	106	52%C	

Bezerros CW\$ 48			
Doença Resp. Bez.	102	51%C	Diarréia Neonatal <b>110</b> 48%C
Habitabilidade	102	56%C	



# 014H015528 LOTTERY

CHERRYPENCOL R LOTTERY-ET  
TR TP TC TY TV TL TD TE  
ROME X ROLAN X JEDI  
Nascimento: 26/12/2019  
Reg: HO840003208410680  
Beta-Casein: A1A2 Kappa-Casein: BB

Pai: DE-SU FRAZZLD ROME 14192-ET  
Mãe: CHERRYPENCOL LEE-ET  
Avô: PROGENESIS MODEST ROLAN 512  
Avô: CHERRY-ACRES JEDI LAURI-ET  
Bisavô: S-S-I MONTROSS JEDI-ET  
Bisavô: MS TCF CHERRY-ACRES LORI-ET



LOTTERY

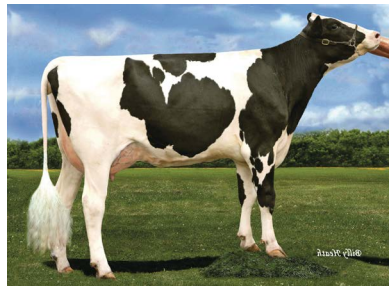

AVÔ: CHERRY-ACRES JEDI LAURI-ET (VG-85)

PRODUÇÃO - CDCB-S (08/24)			
Leite	2000	99%R	1206 Filhas 70 Rebanhos
Gordura	108	0,11%	
Proteína	72	0,03%	Mérito Líquido <b>+\$982</b>
Vida Produtiva	2,7	89%C	Mérito Fluido <b>+\$919</b>
Permanência	-2,2	83%C	Mérito Queijo <b>+\$993</b>
Cél. Somáticas	2,79	96%C	Mérito Pastoreio <b>+\$916</b>
Mastite	2,2	76%C	HHP\$™ <b>+\$1000</b>
HCR	0,4	95%C	CCR <b>-1,8</b>
Tx. Prenhez Filhas	-3,6	91%C	

FACILIDADE DE PARTO - CDCB-S (08/24)			
Facilidade de Parto do Touro	2,3	98%C	2780 Obs
Facilidade de Parto das Filhas	1,8	87%C	323 Obs
Natimorto do Touro	5,3	95%C	1997 Obs
Natimorto das Filhas	4,2	86%C	250 Obs

Prova de Tipo - CDCB-S/HA (08/24)		GTPI 2867	
TIPO	0,43	91%R	UDC 1,00 P/P -0,56
		54 F. 11 R.	
Estatura	Baixo	-2	0,26 Alto
Força	Fraco	-1	-0,83 Forte
Profundidade Corporal	Raso	0	-0,65 Profundo
Angulosidade	Grosseiro	1	1,38 Anguloso
Largura de Garupa	Estreita	2	-0,22 Larga
Ângulo de Garupa	Invertida		0,37 Escorrida
Pernas Vista Lateral	Reta		-0,52 Curva
Pernas Vista Posterior	Fechada		-0,77 Aberta
Ângulo de Casco	Baixo		0,32 Alto
Escore de Pernas e Patas	Baixo		-0,42 Alto
Úbere Anterior	Fraco		0,91 Forte
Altura de Úbere	Baixo		1,76 Alto
Largura de Úbere	Estreito		1,38 Largo
Ligamento Central	Fraco		-0,11 Forte
Profundidade de Úbere	Profundo		0,41 Raso
Colocação de Tetos Anteriores	Aberto		1,25 Fechado
Colocação de Tetos Posteriores	Aberto		1,00 Fechado
Comprimento de Teto	Curto		-1,22 Longo

Bem Estar - Zoetis Wellness Evaluation (08/24)			
Vacas	DWP\$ 1150	WT\$ 88	
Mastite	100	65%C	Doença Resp. Vaca <b>106</b> 57%C
Claudicação	102	62%C	Ovário Cístico <b>103</b> 43%C
Aborto de Vaca	103	51%C	Germinação <b>102</b> 72%C
Metrite	106	74%C	Cetose <b>101</b> 71%C
Ret. Placenta	98	76%C	Febre do Leite <b>99</b> 59%C
Desp. Abomaso	102	59%C	
Bezerros CW\$ -64			
Doença Resp. Bez.	98	85%C	Diarréia Neonatal <b>91</b> 83%C
Habitabilidade	94	87%C	

# 014H015519 APOLLO

MELARRY LEGACY APOLLO-ET  
TR TP TM TC TY TV TL TD TE  
LEGACY X MEDLEY X JEDI  
Nascimento: 21/11/2019  
Reg: HO840003201522523  
Beta-Casein: **A2A2** Kappa-Casein: BB

Pai: PINE-TREE CW LEGACY-ET  
Mãe: MELARRY MEDLEY 1122-ET  
Avô: ABS MEDLEY-ET  
Avô: HOLLERMANN JEDI 517Y-ET  
Bisavô: S-S-I MONTROSS JEDI-ET  
Bisavô: HOLLERMANN RACER 145-Y-ET

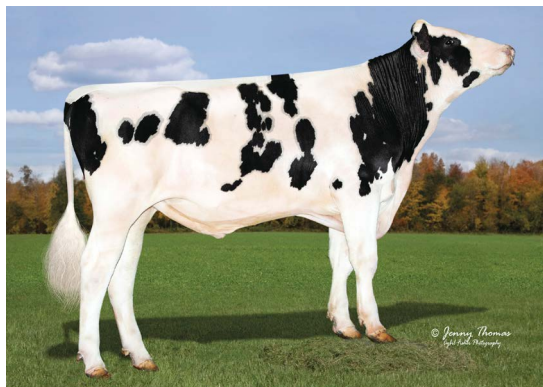

APOLLO

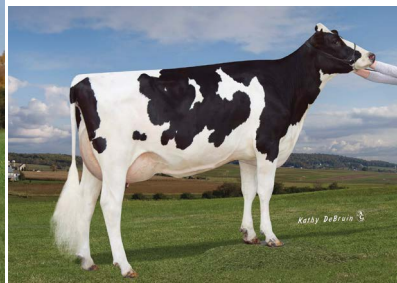

AVÔ PAT: ENDCO YODER L7933 9839-ET (VG-86)

PRODUÇÃO - CDCB-S (08/24)			
Leite	1106	98%R	762 Filhas 59 Rebanhos
Gordura	80	0,14%	
Proteína	53	0,07%	Mérito Líquido <b>+\$921</b>
Vida Produtiva	6,2	89%C	Mérito Fluido <b>+\$819</b>
Permanência	3,5	75%C	Mérito Queijo <b>+\$938</b>
Cél. Somáticas	2,70	96%C	Mérito Pastoreio <b>+\$836</b>
Mastite	3,4	81%C	HHP\$™ <b>+\$997</b>
HCR	2,9	92%C	CCR <b>1,8</b>
Tx. Prenhez Filhas	-0,6	91%C	

FACILIDADE DE PARTO - CDCB-S (08/24)			
Facilidade de Parto do Touro	1,6	97%C	1861 Obs
Facilidade de Parto das Filhas	1,3	84%C	252 Obs
Natimorto do Touro	4,9	94%C	1718 Obs
Natimorto das Filhas	4,4	86%C	250 Obs

Prova de Tipo - CDCB-S/HA (08/24)		GTPI 2806	
TIPO	-0,13	91%R	UDC 0,60 P/P -1,01
		69 F. 16 R.	
Estatura	Baixo	-2	0,19 Alto
Força	Fraco	-1	0,18 Forte
Profundidade Corporal	Raso	0	-0,41 Profundo
Angulosidade	Grosseiro	1	0,04 Anguloso
Largura de Garupa	Estreita	2	0,69 Larga
Ângulo de Garupa	Invertida		1,26 Escorrida
Pernas Vista Lateral	Reta		-1,06 Curva
Pernas Vista Posterior	Fechada		-0,85 Aberta
Ângulo de Casco	Baixo		-0,30 Alto
Escore de Pernas e Patas	Baixo		-0,91 Alto
Úbere Anterior	Fraco		1,05 Forte
Altura de Úbere	Baixo		0,43 Alto
Largura de Úbere	Estreito		1,38 Largo
Ligamento Central	Fraco		-0,05 Forte
Profundidade de Úbere	Profundo		0,42 Raso
Colocação de Tetos Anteriores	Aberto		0,41 Fechado
Colocação de Tetos Posteriores	Aberto		0,01 Fechado
Comprimento de Teto	Curto		-1,22 Longo

Bem Estar - Zoetis Wellness Evaluation (08/24)			
Vacas	DWP\$ 915	WT\$ 46	
Mastite	100	72%C	Doença Resp. Vaca <b>106</b> 63%C
Claudicação	96	65%C	Ovário Cístico <b>104</b> 42%C
Aborto de Vaca	100	54%C	Germinação <b>107</b> 77%C
Metrite	109	78%C	Cetose <b>96</b> 69%C
Ret. Placenta	106	73%C	Febre do Leite <b>100</b> 59%C
Desp. Abomaso	102	66%C	
Bezerros CW\$ -28			
Doença Resp. Bez.	104	90%C	Diarréia Neonatal <b>99</b> 73%C
Habitabilidade	91	84%C	



# 014H014906 CHAS

BERRYRIDGE SSI SOL CHASE-ET  
TR TP TC TY TV TL TD MW  
SOLUTION X HELIX X MAIN EVENT  
Nascimento: 05/10/2018  
Reg: HO840003150899574  
Beta-Casein: A1A2 Kappa-Casein: BB

Pai: FUSTEAD S-S-I SOLUTION-ET  
Mãe: SPEEK-NJ S-S-I 9089 3078-ET  
Avô: AOT SILVER HELIX-ET  
Avô: IHG MAIN E VICKIE 9089-ET  
Bisavô: STANTONS MAIN EVENT  
Bisavô: FARNEAR-TBR-BH VICKIE-ET

PRODUÇÃO - CDCB-S (08/24)				
Leite	776	99%R	3131 Filhas	302 Rebanhos
Gordura	82	0,20%		
Proteína	43	0,07%	Mérito Líquido	<b>+\$876</b>
Vida Produtiva	4,8	95%C	Mérito Fluido	<b>+\$771</b>
Permanência	0,7	85%C	Mérito Queijo	<b>+\$895</b>
Cél. Somáticas	2,60	99%C	Mérito Pastoreio	<b>+\$800</b>
Mastite	3,2	88%C	HHP\$™	<b>+\$984</b>
HCR	2,5	94%C	CCR	<b>-0,3</b>
Tx. Prenhez Filhas	-1,8	96%C		

FACILIDADE DE PARTO - CDCB-S (08/24)				
Facilidade de Parto do Touro	2,1	99%C	4440 Obs	
Facilidade de Parto das Filhas	1,7	95%C	1432 Obs	
Natimorto do Touro	5,2	97%C	3419 Obs	
Natimorto das Filhas	3,3	95%C	1315 Obs	

## Prova de Tipo - CDCB-S/HA (08/24) GTPI 2799

TIPO 0,63 97%R UDC 1,64 P/P -0,22 385 F. 74 R.

		-2	-1	0	1	2	
Estatura	Baixo						-0.31 Alto
Força	Fraço						-0.46 Forte
Profundidade Corporal	Raso						-1.28 Profundo
Angulosidade	Grosseiro						-0.87 Anguloso
Largura de Garupa	Estreita						-0.20 Larga
Ângulo de Garupa	Invertida						-0.70 Escorrida
Pernas Vista Lateral	Reta						-0.47 Curva
Pernas Vista Posterior	Fechada						-0.54 Aberta
Ângulo de Casco	Baixo						1.11 Alto
Escore de Pernas e Patas	Baixo						-0.28 Alto
Úbere Anterior	Fraço						1.57 Forte
Altura de Úbere	Baixo						2.40 Alto
Largura de Úbere	Estreito						1.10 Largo
Ligamento Central	Fraço						0.53 Forte
Profundidade de Úbere	Profundo						1.32 Raso
Colocação de Tetos Anteriores	Aberto						0.18 Fechado
Colocação de Tetos Posteriores	Aberto						0.82 Fechado
Comprimento de Teto	Curto						-0.35 Longo

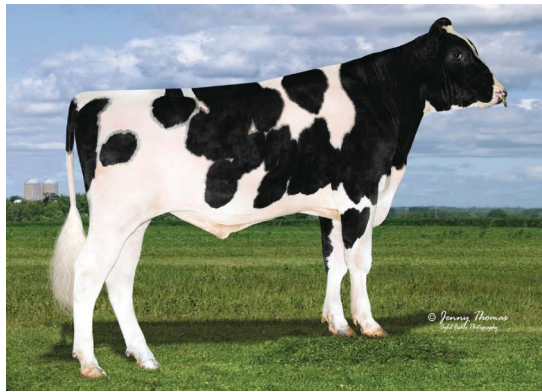

CHAS



FILHA WELCOME CHAS PRUSH-ET (VG-85)

## Bem Estar - Zoetis Wellness Avaluation (08/24)

Vacas	DWP\$ 1114	WT\$ 205		
Mastite	105	92%C	Doença Resp. Vaca	104 89%C
Claudicação	105	90%C	Ovário Cístico	96 70%C
Aborto de Vaca	106	83%C	Germinação	100 91%C
Metrite	105	90%C	Cetose	100 88%C
Ret. Placenta	94	92%C	Febre do Leite	102 90%C
Desp. Abomaso	105	88%C		

Bezerros	CW\$ 34		
Doença Resp. Bez.	100	87%C	Diarréia Neonatal
Habitabilidade	103	91%C	107 86%C

# 014H014629 SERTOLI

S-S-I BG FESTIVS SERTOLI-ET  
TR TP TM TC TY TV TL TD TE  
FESTIVUS X RUBICON X JACEY  
Nascimento: 11/03/2018  
Reg: HO840003149391640  
Beta-Casein: A1A2 Kappa-Casein: BB

Pai: OCD HEISENBERG FESTIVUS-ET  
Mãe: EILDON-TWEED RUB CHATEAU 1  
Avô: EDG RUBICON-ET  
Avô: EILDON-TWEED J CHATEAU-ET  
Bisavô: COYNE-FARMS JACEY CRI-ET  
Bisavô: EILDON-TWEED CHARISMA-ET

PRODUÇÃO - CDCB-S (08/24)				
Leite	1480	99%R	3220 Filhas	705 Rebanhos
Gordura	91	0,13%		
Proteína	60	0,05%	Mérito Líquido	<b>+\$875</b>
Vida Produtiva	3,6	94%C	Mérito Fluido	<b>+\$794</b>
Permanência	-0,2	82%C	Mérito Queijo	<b>+\$889</b>
Cél. Somáticas	2,73	98%C	Mérito Pastoreio	<b>+\$890</b>
Mastite	0,2	85%C	HHP\$™	<b>+\$965</b>
HCR	2,9	93%C	CCR	<b>2,3</b>
Tx. Prenhez Filhas	1,2	95%C	SCR	<b>1,3</b>

FACILIDADE DE PARTO - CDCB-S (08/24)				
Facilidade de Parto do Touro	2,8	99%C	9335 Obs	
Facilidade de Parto das Filhas	1,8	90%C	643 Obs	
Natimorto do Touro	6,7	97%C	11910 Obs	
Natimorto das Filhas	4,4	91%C	611 Obs	

## Prova de Tipo - CDCB-S/HA (08/24) GTPI 2973

TIPO 1,27 96%R UDC 1,50 P/P 0,44 625 F. 192 R.

		-2	-1	0	1	2	
Estatura	Baixo						1.62 Alto
Força	Fraço						0.83 Forte
Profundidade Corporal	Raso						0.40 Profundo
Angulosidade	Grosseiro						0.31 Anguloso
Largura de Garupa	Estreita						0.60 Larga
Ângulo de Garupa	Invertida						0.51 Escorrida
Pernas Vista Lateral	Reta						1.07 Curva
Pernas Vista Posterior	Fechada						0.94 Aberta
Ângulo de Casco	Baixo						0.88 Alto
Escore de Pernas e Patas	Baixo						0.72 Alto
Úbere Anterior	Fraço						1.51 Forte
Altura de Úbere	Baixo						1.92 Alto
Largura de Úbere	Estreito						2.55 Largo
Ligamento Central	Fraço						1.44 Forte
Profundidade de Úbere	Profundo						1.54 Raso
Colocação de Tetos Anteriores	Aberto						1.67 Fechado
Colocação de Tetos Posteriores	Aberto						1.67 Fechado
Comprimento de Teto	Curto						-1.38 Longo

## Bem Estar - Zoetis Wellness Avaluation (08/24)

Vacas	DWP\$ 756	WT\$ -16		
Mastite	97	71%C	Doença Resp. Vaca	106 63%C
Claudicação	96	67%C	Ovário Cístico	104 38%C
Aborto de Vaca	91	47%C	Germinação	101 67%C
Metrite	105	63%C	Cetose	105 64%C
Ret. Placenta	101	68%C	Febre do Leite	104 76%C
Desp. Abomaso	107	59%C		

Bezerros	CW\$ -67		
Doença Resp. Bez.	96	64%C	Diarréia Neonatal
Habitabilidade	84	74%C	100 80%C



SERTOLI

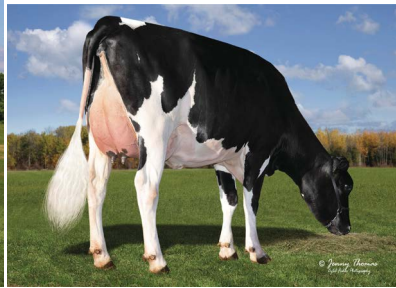

FILHA: FEENSTRA DAIRY SERTOLI 4414-GRADE



# 014H015201 MOONSHINER

FLY-HIGHER MOONSHINER-ET  
TR TP TM TC TY TV TL TD TE  
TAHITI X FLAGSHIP X DELTA  
Nascimento: 22/01/2019  
Reg: HO840003150997170  
Beta-Casein: A1A2 Kappa-Casein: AB

Pai: DE-SU FRAZZ TAHITI 14104-ET  
Mãe: OCD FLAGSHIP MISSY 40202-ET  
Avô: S-S-I 1STCLASS FLAGSHIP-ET  
Avô: OCD DELTA MISSY 3892-ET  
Bisavô: MR MOGUL DELTA 1427-ET  
Bisavô: BUTZ-HILL MAGICAL MISSY-ET

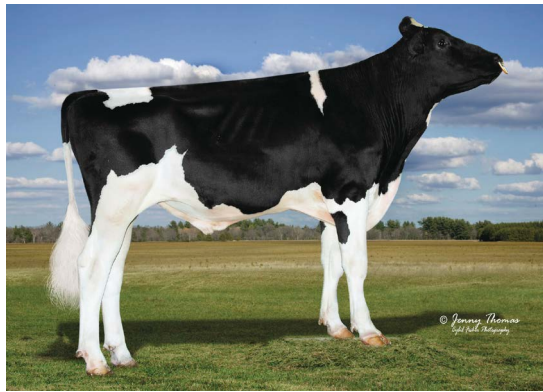

MOONSHINER



FILHA: CHERRYPENCOL MOON 5990-ET

PRODUÇÃO - CDCB-S (08/24)				
Leite	1934	99%R	3834 Filhas	366 Rebanhos
Gordura	82	0,03%		
Proteína	71	0,04%	Mérito Líquido	<b>+\$981</b>
Vida Produtiva	4,1	94% C	Mérito Fluido	<b>+\$913</b>
Permanência	-1,3	83% C	Mérito Queijo	<b>+\$993</b>
Cél. Somáticas	2,78	99% C	Mérito Pastoreio	<b>+\$950</b>
Mastite	0,9	89% C	HHP\$™	<b>+\$959</b>
HCR	3,3	97% C	CCR	<b>0,1</b>
Tx. Prenhez Filhas	-1,2	96% C	SCR	<b>-0,3</b>

FACILIDADE DE PARTO - CDCB-S (08/24)				
Facilidade de Parto do Touro	1,6	99% C	8474 Obs	
Facilidade de Parto das Filhas	1,7	95% C	1045 Obs	
Natimorto do Touro	5,0	97% C	12257 Obs	
Natimorto das Filhas	3,7	95% C	980 Obs	

Prova de Tipo - CDCB-S/HA (08/24)					GTPI 2953		
TIPO	1,66	99%R	UDC 1,70	P/P -0,32	903 F.	137 R.	
			-2	-1	0	1	2
Estatura	Baixo						1.08 Alto
Força	Fraco						-0.43 Forte
Profundidade Corporal	Raso						0.26 Profundo
Angulosidade	Grossoiro						2.26 Anguloso
Largura de Garupa	Estreita						0.47 Larga
Ângulo de Garupa	Invertida						-1.24 Escorrida
Pernas Vista Lateral	Reta						1.55 Curva
Pernas Vista Posterior	Fechada						-1.03 Aberta
Ângulo de Casco	Baixo						0.38 Alto
Escore de Pernas e Patas	Baixo						1.86 Alto
Úbere Anterior	Fraco						1.87 Forte
Altura de Úbere	Baixo						1.86 Alto
Largura de Úbere	Estreito						1.87 Largo
Ligamento Central	Fraco						1.98 Forte
Profundidade de Úbere	Profundo						1.95 Raso
Colocação de Tetos Anteriores	Aberto						2.25 Fechado
Colocação de Tetos Posteriores	Aberto						3.14 Fechado
Comprimento de Teto	Curto						-1.35 Longo

Bem Estar - Zoetis Wellness Avaluation (08/24)					
Vacas		DWP\$ 603	WT\$ -344		
Mastite	83	80% C	Doença Resp. Vaca	93	67% C
Claudicação	97	76% C	Ovário Cístico	101	38% C
Aborto de Vaca	95	63% C	Germinação	94	79% C
Metrite	103	81% C	Cetose	97	72% C
Ret. Placenta	97	82% C	Febre do Leite	91	59% C
Desp. Abomaso	93	68% C			
Bezerros		CW\$ -29			
Doença Resp. Bez.	94	86% C	Diarréia Neonatal	99	87% C
Habilidade	98	87% C			

# 014H015182 LIFT OFF

T-SPRUCE LEGACY LIFT OFF-ET  
TR TP TC TY TV TL TD MW  
LEGACY X SAMURI X SPRING  
Nascimento: 30/05/2019  
Reg: HO840003203292403  
Beta-Casein: **A2A2** Kappa-Casein: BB

Pai: PINE-TREE CW LEGACY-ET  
Mãe: T-SPRUCE SAMURI 6347-ET  
Avô: OCD SPRING SAMURI-ET  
Avô: MERCEDES TS 9539-ET  
Bisavô: WESTENRADE ALTASPRING  
Bisavô: T-SPRUCE LGOLD 7871-ET



LIFT OFF



AVÔ PAT: ENDCO YODER L7933 9839-ET (VG-86-VG-MS)

PRODUÇÃO - CDCB-S (08/24)				
Leite	750	99%R	4023 Filhas	186 Rebanhos
Gordura	77	0,18%		
Proteína	50	0,10%	Mérito Líquido	<b>+\$936</b>
Vida Produtiva	5,7	92% C	Mérito Fluido	<b>+\$805</b>
Permanência	3,7	81% C	Mérito Queijo	<b>+\$954</b>
Cél. Somáticas	2,91	99% C	Mérito Pastoreio	<b>+\$901</b>
Mastite	2,5	92% C	HHP\$™	<b>+\$958</b>
HCR	1,0	96% C	CCR	<b>2,9</b>
Tx. Prenhez Filhas	0,4	97% C		

FACILIDADE DE PARTO - CDCB-S (08/24)				
Facilidade de Parto do Touro	2,5	97% C	2143 Obs	
Facilidade de Parto das Filhas	2,0	92% C	750 Obs	
Natimorto do Touro	5,1	94% C	2075 Obs	
Natimorto das Filhas	4,2	93% C	735 Obs	

Prova de Tipo - CDCB-S/HA (08/24)					GTPI 2879		
TIPO	1,16	99%R	UDC 1,38	P/P -0,23	1473 F.	53 R.	
			-2	-1	0	1	2
Estatura	Baixo						0.50 Alto
Força	Fraco						-0.55 Forte
Profundidade Corporal	Raso						-0.61 Profundo
Angulosidade	Grossoiro						0.85 Anguloso
Largura de Garupa	Estreita						0.44 Larga
Ângulo de Garupa	Invertida						-1.26 Escorrida
Pernas Vista Lateral	Reta						1.60 Curva
Pernas Vista Posterior	Fechada						-0.72 Aberta
Ângulo de Casco	Baixo						-0.58 Alto
Escore de Pernas e Patas	Baixo						0.17 Alto
Úbere Anterior	Fraco						2.02 Forte
Altura de Úbere	Baixo						1.05 Alto
Largura de Úbere	Estreito						1.02 Largo
Ligamento Central	Fraco						0.51 Forte
Profundidade de Úbere	Profundo						2.06 Raso
Colocação de Tetos Anteriores	Aberto						1.29 Fechado
Colocação de Tetos Posteriores	Aberto						1.03 Fechado
Comprimento de Teto	Curto						-0.34 Longo

Bem Estar - Zoetis Wellness Avaluation (08/24)					
Vacas		DWP\$ 937	WT\$ 56		
Mastite	99	82% C	Doença Resp. Vaca	97	62% C
Claudicação	102	77% C	Ovário Cístico	104	42% C
Aborto de Vaca	96	60% C	Germinação	95	85% C
Metrite	104	72% C	Cetose	102	69% C
Ret. Placenta	100	88% C	Febre do Leite	96	86% C
Desp. Abomaso	103	80% C			
Bezerros		CW\$ 16			
Doença Resp. Bez.	101	90% C	Diarréia Neonatal	106	97% C
Habilidade	98	91% C			



# HHP\$™

O HHP\$ é uma nova ferramenta desenvolvida para auxiliar os produtores a criar animais mais saudáveis e com maior longevidade em seus rebanhos. Ênfase em sólidos, resistência à mastite, profundidade de úbere, tamanho e posicionamento de tetos são algumas características incluídas para ajudar a aumentar a lucratividade do seu rebanho!



Equilíbrio no rendimento de gordura e proteína.



Ênfase em úberes rasos com tamanho de tetos intermediários e ótima colocação de tetos traseiros.



Forte ênfase nas características de resistência à mastite



Índice com foco em saúde. Pode ser usado para classificar novilhas em rebanhos que realizam testes genômicos.



HHP\$ permite comparações com todos os touros ativos da raça Holandesa.



Incluídas novas avaliações de eficiência alimentar (CDCB), com objetivo de selecionar animais de tamanho moderado e melhorar a eficiência de conversão de alimentos em leite.

## Um rebanho melhor para um futuro melhor!

™ Herd Health Profit Dollars (HPP\$) é uma marca registrada da Select Sires Inc.. CLARIFIDE é uma marca registrada da Zoetis Inc., suas afiliadas e/ou seus licenciadores.



# 014H015265 TUA

HOUIN BR LEGACY TUA-ET  
TR TP TC TY TV TL TD TE  
LEGACY X KITE X EXPRESSO  
Nascimento: 17/08/2019  
Reg: HO840003208013930  
Beta-Casein: **A2A2** Kappa-Casein: BB

Pai: PINE-TREE CW LEGACY-ET  
Mãe: S-S-I HD KITE 11820 133-ET  
Avô: DOUBLE-EAGLE DUKE KITE-ET  
Avô: S-S-I EXPRSO 11026 11820-ET  
Bisavô: S-S-I ERASER P EXPRESSO-ET  
Bisavô: S-S-I YODER TYRA 11026-ET

PRODUÇÃO - CDCB-S (08/24)			
Leite	312	99%R	2692 Filhas 32 Rebanhos
Gordura	116	0,40%	
Proteína	41	0,12%	Mérito Líquido <b>+\$850</b>
Vida Produtiva	4,9	90%C	Mérito Fluido <b>+\$693</b>
Permanência	3,3	79%C	Mérito Queijo <b>+\$874</b>
Cél. Somáticas	2,71	99%C	Mérito Pastoreio <b>+\$717</b>
Mastite	3,1	93%C	HHP\$™ <b>+\$957</b>
HCR	-0,7	94%C	CCR <b>-1,9</b>
Tx. Prenhez Filhas	-2,4	96%C	

FACILIDADE DE PARTO - CDCB-S (08/24)			
Facilidade de Parto do Touro	2,4	91%C	464 Obs
Facilidade de Parto das Filhas	2,3	80%C	164 Obs
Natimorto do Touro	6,5	84%C	435 Obs
Natimorto das Filhas	5,3	82%C	164 Obs

Prova de Tipo - CDCB-S/HA (08/24) GTPI 2726  
TIPO -0,02 86%R UDC 0,25 P/P -1,44 20 F. 6 R.

		-2	-1	0	1	2	
Estatura	Baixo						0.17 Alto
Força	Fraco						0.42 Forte
Profundidade Corporal	Raso						-0.01 Profundo
Angulosidade	Grosseiro						-0.29 Anguloso
Largura de Garupa	Estreita						1.10 Larga
Ângulo de Garupa	Invertida						0.30 Escorrida
Pernas Vista Lateral	Retas						-0.84 Curva
Pernas Vista Posterior	Fechada						-1.37 Aberta
Ângulo de Casco	Baixo						-0.54 Alto
Escore de Pernas e Patas	Baixo						-1.30 Alto
Úbere Anterior	Fraco						1.03 Forte
Altura de Úbere	Baixo						-0.39 Alto
Largura de Úbere	Estreito						0.07 Largo
Ligamento Central	Fraco						0.32 Forte
Profundidade de Úbere	Profundo						0.81 Raso
Colocação de Tetos Anteriores	Aberto						0.59 Fechado
Colocação de Tetos Posteriores	Aberto						0.51 Fechado
Comprimento de Teto	Curto						-1.31 Longo

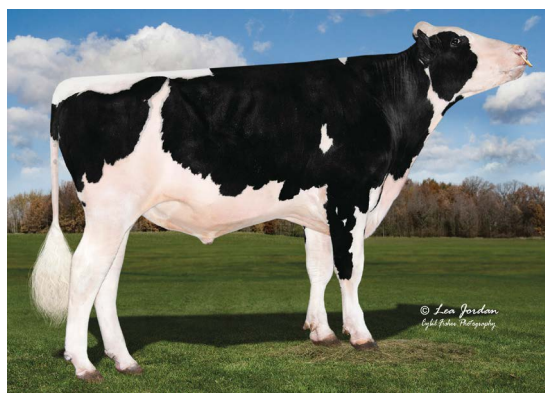

TUA

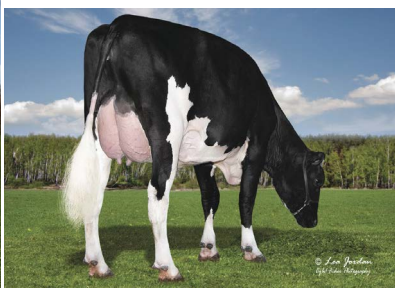

FILHA: LUCKWALDT BIGSHOT 10956-GRADE

Bem Estar - Zoetis Wellness Avaluation (08/24)

Vacas	DWP\$ 1004	WT\$ 208	
Mastite	105	75%C	Doença Resp. Vaca 106 68%C
Claudicação	102	71%C	Ovário Cístico 100 41%C
Aborto de Vaca	98	56%C	Germinação 100 73%C
Metrite	108	75%C	Cetose 102 70%C
Ret. Placenta	109	76%C	Febre do Leite 99 61%C
Desp. Abomaso	100	60%C	

Bezerros CW\$ -62

Doença Resp. Bez.	97	64%C	Diarréia Neonatal 99 56%C
Habitabilidade	86	72%C	

# 014H015288 NEWMAN

BADGER SSI BIG AL NEWMAN-ET  
TR TP TC TY TV TL TD MW  
BIG AL X JODANDY X HANG-TIME  
Nascimento: 27/10/2019  
Reg: HO840003207410684  
Beta-Casein: **A2A2** Kappa-Casein: AB

Pai: A-S-CANNON FRZZLD BIG AL-ET  
Mãe: BADGER S-S-I 15107 15631-ET  
Avô: UECKER MONTROSS JODANDY-ET  
Avô: S-S-I BG 10633 15107-ET  
Bisavô: COOKIECUTTER HANG-TIME-ET  
Bisavô: S-S-I RDGRS 8526 10633-ET

PRODUÇÃO - CDCB-S (08/24)			
Leite	-242	99%R	1276 Filhas 69 Rebanhos
Gordura	72	0,32%	
Proteína	16	0,09%	Mérito Líquido <b>+\$941</b>
Vida Produtiva	7,4	89%C	Mérito Fluido <b>+\$818</b>
Permanência	3,5	83%C	Mérito Queijo <b>+\$963</b>
Cél. Somáticas	2,55	97%C	Mérito Pastoreio <b>+\$921</b>
Mastite	5,6	79%C	HHP\$™ <b>+\$951</b>
HCR	3,9	94%C	CCR <b>3,7</b>
Tx. Prenhez Filhas	1,6	91%C	

FACILIDADE DE PARTO - CDCB-S (08/24)			
Facilidade de Parto do Touro	2,0	97%C	1709 Obs
Facilidade de Parto das Filhas	2,4	86%C	318 Obs
Natimorto do Touro	5,0	93%C	1392 Obs
Natimorto das Filhas	4,1	87%C	299 Obs

Prova de Tipo - CDCB-S/HA (08/24) GTPI 2815  
TIPO 0,59 91%R UDC 1,66 P/P -0,03 67 F. 24 R.

		-2	-1	0	1	2	
Estatura	Baixo						-1.15 Alto
Força	Fraco						-1.49 Forte
Profundidade Corporal	Raso						-1.52 Profundo
Angulosidade	Grosseiro						0.07 Anguloso
Largura de Garupa	Estreita						-0.63 Larga
Ângulo de Garupa	Invertida						-1.16 Escorrida
Pernas Vista Lateral	Retas						1.33 Curva
Pernas Vista Posterior	Fechada						-1.15 Aberta
Ângulo de Casco	Baixo						-0.29 Alto
Escore de Pernas e Patas	Baixo						0.04 Alto
Úbere Anterior	Fraco						2.39 Forte
Altura de Úbere	Baixo						1.32 Alto
Largura de Úbere	Estreito						0.58 Largo
Ligamento Central	Fraco						0.28 Forte
Profundidade de Úbere	Profundo						2.13 Raso
Colocação de Tetos Anteriores	Aberto						1.31 Fechado
Colocação de Tetos Posteriores	Aberto						0.94 Fechado
Comprimento de Teto	Curto						-2.33 Longo

Bem Estar - Zoetis Wellness Avaluation (08/24)

Vacas	DWP\$ 1034	WT\$ 186	
Mastite	105	75%C	Doença Resp. Vaca 100 66%C
Claudicação	103	63%C	Ovário Cístico 105 39%C
Aborto de Vaca	98	50%C	Germinação 101 83%C
Metrite	105	81%C	Cetose 97 73%C
Ret. Placenta	104	89%C	Febre do Leite 103 90%C
Desp. Abomaso	102	72%C	

Bezerros CW\$ 45

Doença Resp. Bez.	107	87%C	Diarréia Neonatal 107 89%C
Habitabilidade	101	89%C	



NEWMAN



FILHA: S-S-I NEWMAN 12427 12953-ET

# 014H014220 RIVETING

S-S-I BG FRZZLD RIVETING-ET  
TR TP TC TY TV TL TD TE  
FRAZZLED X PROFIT X RODGERS  
Nascimento: 18/05/2017  
Reg: HO840003133120549  
Beta-Casein: **A2A2** Kappa-Casein: AA

Pai: MELARRY JOSUPER FRAZZLED-ET  
Mãe: S-S-I PROFIT 10668 11643-ET  
Avô: S-S-I PARTYROCK PROFIT-ET  
Avô: S-S-I RDGRS 7950 10668-ET  
Bisavô: DE-SU LTM RODGERS 11379-ET  
Bisavô: S-S-I MOGUL OSANNA 7950-ET



RIVETING



FILHA: JENNY-LOU RIVETING HULU-ET (VG-87)

PRODUÇÃO - CDCB-S (08/24)				
Leite	835	99%R	5757 Filhas	882 Rebanhos
Gordura	53	0,08%		
Proteína	41	0,06%	Mérito Líquido	<b>+\$878</b>
Vida Produtiva	7,1	99%C	Mérito Fluido	<b>+\$790</b>
Permanência	3,5	93%C	Mérito Queijo	<b>+\$895</b>
Cél. Somáticas	2,60	99%C	Mérito Pastoreiro	<b>+\$787</b>
Mastite	4,6	98%C	HHP\$™	<b>+\$942</b>
HCR	4,4	98%C	CCR	<b>0,7</b>
Tx. Prenhez Filhas	-0,4	99%C		

FACILIDADE DE PARTO - CDCB-S (08/24)				
Facilidade de Parto do Touro	2,3	99%C	8949 Obs	
Facilidade de Parto das Filhas	2,2	98%C	2385 Obs	
Natimorto do Touro	6,0	98%C	10198 Obs	
Natimorto das Filhas	3,8	97%C	2162 Obs	

Prova de Tipo - CDCB-S/HA (08/24) GTPI 2794  
TIPO 0,82 99%R UDC 1,44 P/P 0,15 2738 F. 452 R.

		-2	-1	0	1	2	
Estatura	Baixo						0,25 Alto
Força	Fraco						-0,65 Forte
Profundidade Corporal	Raso						-1,03 Profundo
Angulosidade	Grosseiro						0,28 Anguloso
Largura de Garupa	Estreita						0,30 Larga
Ângulo de Garupa	Invertida						2,47 Escorrida
Pernas Vista Lateral	Retas						1,25 Curva
Pernas Vista Posterior	Fechada						0,52 Aberta
Ângulo de Casco	Baixo						-0,45 Alto
Escore de Pernas e Patas	Baixo						0,19 Alto
Úbere Anterior	Fraco						1,59 Forte
Altura de Úbere	Baixo						2,25 Alto
Largura de Úbere	Estreito						1,22 Largo
Ligamento Central	Fraco						-0,17 Forte
Profundidade de Úbere	Profundo						1,92 Raso
Colocação de Tetos Anteriores	Aberto						0,17 Fechado
Colocação de Tetos Posteriores	Aberto						0,49 Fechado
Comprimento de Teto	Curto						-1,97 Longo

Bem Estar - Zoetis Wellness Avaluation (08/24)

Vacas	DWP\$ 998	WT\$ 196		
Mastite	104	96%C	Doença Resp. Vaca	109 94%C
Claudicação	107	92%C	Ovário Cístico	102 86%C
Aborto de Vaca	104	95%C	Germinação	104 96%C
Metrite	99	97%C	Cetose	106 96%C
Ret. Placenta	92	97%C	Febre do Leite	103 94%C
Desp. Abomaso	109	94%C		

Bezerros	CW\$ -2		
Doença Resp. Bez.	102	97%C	Diarréia Neonatal
Habitabilidade	99	97%C	100 97%C

# 014H014271 FIREBIRD

S-S-I PR HDZLD FIREBIRD-ET  
TR TP TC TY TV TL TD  
FRAZZLED X MARTY X HEADWAY  
Nascimento: 11/06/2017  
Reg: HO840003142352969  
Beta-Casein: A1A2 Kappa-Casein: AB

Pai: MELARRY JOSUPER FRAZZLED-ET  
Mãe: S-S-I MARTY 10789 11715-ET  
Avô: PEN-COL MARTY-ET  
Avô: S-S-I HDWAY 8679 10789-ET  
Bisavô: S-S-I MAURICE HEADWAY-ET  
Bisavô: S-S-I SUPRSIRE MIRI 8679-ET

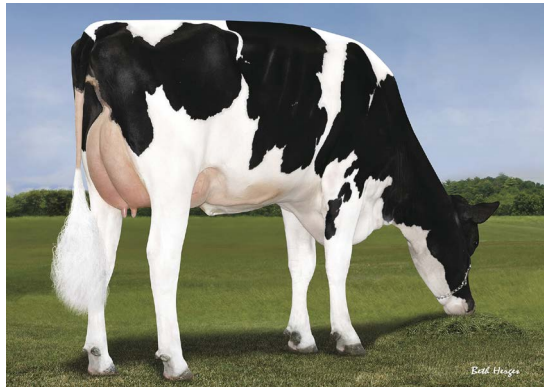

MÃE: S-S-I MARTY 10789 11715-ET (GP-82)

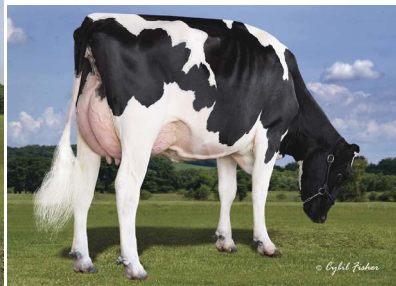

BISAVÔ: S-S-I SUPRSIRE MIRI 8679-ET (EX-90)

PRODUÇÃO - CDCB-S (08/24)				
Leite	982	99%R	5863 Filhas	909 Rebanhos
Gordura	24	-0,05%		
Proteína	44	0,05%	Mérito Líquido	<b>+\$566</b>
Vida Produtiva	5,9	97%C	Mérito Fluido	<b>+\$479</b>
Permanência	2,1	89%C	Mérito Queijo	<b>+\$586</b>
Cél. Somáticas	2,42	99%C	Mérito Pastoreiro	<b>+\$483</b>
Mastite	6,3	94%C	HHP\$™	<b>+\$910</b>
HCR	1,6	92%C	CCR	<b>2,4</b>
Tx. Prenhez Filhas	0,6	96%C		

FACILIDADE DE PARTO - CDCB-S (08/24)				
Facilidade de Parto do Touro	2,6	96%C	7478 Obs	
Facilidade de Parto das Filhas	3,0	88%C	498 Obs	
Natimorto do Touro	5,5	90%C	7413 Obs	
Natimorto das Filhas	4,8	90%C	496 Obs	

Prova de Tipo - CDCB-S/HA (08/24) GTPI 2597  
TIPO 0,72 96%R UDC 0,36 P/P -0,39 1817 F. 307 R.

		-2	-1	0	1	2	
Estatura	Baixo						1,37 Alto
Força	Fraco						1,63 Forte
Profundidade Corporal	Raso						0,59 Profundo
Angulosidade	Grosseiro						-0,57 Anguloso
Largura de Garupa	Estreita						1,04 Larga
Ângulo de Garupa	Invertida						0,76 Escorrida
Pernas Vista Lateral	Retas						0,53 Curva
Pernas Vista Posterior	Fechada						0,12 Aberta
Ângulo de Casco	Baixo						0,55 Alto
Escore de Pernas e Patas	Baixo						-0,15 Alto
Úbere Anterior	Fraco						0,67 Largo
Altura de Úbere	Baixo						0,02 Alto
Largura de Úbere	Estreito						0,92 Largo
Ligamento Central	Fraco						1,38 Forte
Profundidade de Úbere	Profundo						0,90 Raso
Colocação de Tetos Anteriores	Aberto						0,44 Fechado
Colocação de Tetos Posteriores	Aberto						1,12 Fechado
Comprimento de Teto	Curto						0,86 Longo

Bem Estar - Zoetis Wellness Avaluation (08/24)

Vacas	DWP\$ 691	WT\$ 176		
Mastite	108	92%C	Doença Resp. Vaca	106 90%C
Claudicação	95	91%C	Ovário Cístico	104 77%C
Aborto de Vaca	103	83%C	Germinação	103 91%C
Metrite	105	90%C	Cetose	108 90%C
Ret. Placenta	99	93%C	Febre do Leite	100 75%C
Desp. Abomaso	107	90%C		

Bezerros	CW\$ 29		
Doença Resp. Bez.	98	83%C	Diarréia Neonatal
Habitabilidade	103	87%C	107 89%C





# MASHAK

## 014H015582 MASHAK

CLEAR-ECHO MAX MASHAK-ET  
TR TP TC TY TV TL TD TE  
MAXIMUS X TAHITI X JEDI  
Nascimento: 26/06/2020  
Reg: HO840003149514247  
Beta-Casein: A1A2 Kappa-Casein: AA

Pai: RMD-DOTTERER SSI MAXIMUS-ET  
Mãe: CLEAR-ECHO TAHITI 4639-ET  
Avô: DE-SU FRAZZ TAHITI 14104-ET  
Avô: CLEAR-ECHO JEDI 3876-ET  
Bisavô: S-S-I MONTROSS JEDI-ET  
Bisavô: CLEAR-ECHO TATUM 3326-ET



### PRODUÇÃO - CDCB-S (04/24)

Leite	2071	97%R	389 Filhas 56 Rebanhos	
Gordura	93	0,05%		
Proteína	64	-0,01%	Mérito Líquido	+\$1065
Vida Produtiva	5,3	87%C	Mérito Fluido	+\$1051
Permanência	0,5	87%C	Mérito Queijo	+\$1069
Cél. Somáticas	2,84	93%C	Mérito Pastoreio	+\$1016
Mastite	0,2	75%C	HHP\$™	+\$936
HCR	1,9	93%C	CCR	0,6
Tx. Prenhez Filhas	-1,2	84%C	SCR	1,4

### FACILIDADE DE PARTO - CDCB-S (04/24)

Facilidade de Parto do Touro	1,8	99%C	5614 Obs
Facilidade de Parto das Filhas	1,7	83%C	184 Obs
Natimorto do Touro	4,7	97%C	4148 Obs
Natimorto das Filhas	3,6	83%C	183 Obs

### Prova de Tipo - CDCB-S/HA (04/24) GTPI 2983

TIPO	1,11	90%R	UDC	2,12 P/P	-0,22	44 F.	12 R.
Estatura	Baixo						0,78 Alto
Força	Fraço						-1,62 Forte
Profundidade Corporal	Raso						-1,07 Profundo
Angulosidade	Grosseiro						1,74 Anguloso
Largura de Garupa	Estreita						-0,31 Larga
Ângulo de Garupa	Invertida						0,02 Escorrida
Pernas Vista Lateral	Reta						-0,54 Curva
Pernas Vista Posterior	Fechada						-0,26 Aberta
Ângulo de Casco	Baixo						0,50 Alto
Escore de Pernas e Patas	Baixo						0,00 Alto
Úbere Anterior	Fraço						2,26 Forte
Altura de Úbere	Baixo						3,11 Alto
Largura de Úbere	Estreito						2,19 Largo
Ligamento Central	Fraço						0,71 Forte
Profundidade de Úbere	Profundo						1,97 Raso
Colocação de Tetos Anteriores	Aberto						1,46 Fechado
Colocação de Tetos Posteriores	Aberto						1,48 Fechado
Comprimento de Teto	Curto						-1,10 Longo

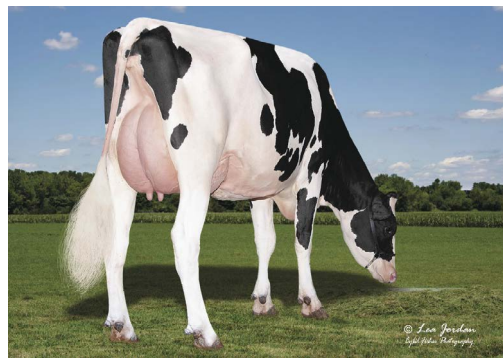

FILHA: LARS-ACRES MASHAK NATO (GP-82)



MÃE: CLEAR-ECHO TAHITI 4639-ET (VG-86)

### Bem Estar - Zoetis Wellness Avaliação (04/24)

Vacas	DWP\$ 1185	WT\$ 120
Mastite	103 63%C	Doença Resp. Vaca 103 54%C
Claudicação	104 60%C	Ovário Cístico 101 38%C
Aborto de Vaca	103 48%C	Germinação 97 74%C
Metrite	102 74%C	Cetose 98 68%C
Ret. Placenta	92 77%C	Febre do Leite 93 63%C
Desp. Abomaso	100 59%C	

### Bezerros CWS -40

Doença Resp. Bez.	103 87%C	Diarréia Neonatal	100 89%C
Habitabilidade	87 88%C		

# 014H014636 TRY ME

MELARRY RESOLVE TRY ME-ET  
TR TP TM TC TY TV TL TD TE  
RESOLVE X PROFIT X JABIR  
Nascimento: 17/01/2018  
Reg: HO840003144934524  
Beta-Casein: A1A1 Kappa-Casein: AB

Pai: BLUMENFELD JEDI RESOLVE-ET  
Mãe: LARS-ACRES PRO TRYAGAIN-ET  
Avô: S-S-I PARTYROCK PROFIT-ET  
Avô: LARS-ACRES JABIR TINKS-ET  
Bisavô: COYNE-FARMS JABIR-ET  
Bisavô: LARS-ACRES SHAMROCK TINKER

PRODUÇÃO - CDCB-S (08/24)				
Leite	1571	99%R	5161 Filhas	736 Rebanhos
Gordura	48	-0,04%		
Proteína	66	0,06%	Mérito Líquido	<b>+\$890</b>
Vida Produtiva	6,7	97%C	Mérito Fluido	<b>+\$793</b>
Permanência	2,7	88%C	Mérito Queijo	<b>+\$905</b>
Cél. Somáticas	2,75	99%C	Mérito Pastoreio	<b>+\$813</b>
Mastite	1,5	93%C	HHP\$™	<b>+\$905</b>
HCR	3,4	95%C	CCR	1,6
Tx. Prenhez Filhas	0,1	97%C		

FACILIDADE DE PARTO - CDCB-S (08/24)				
Facilidade de Parto do Touro	2,0	98%C	7545 Obs	
Facilidade de Parto das Filhas	1,6	95%C	1139 Obs	
Natimorto do Touro	5,1	96%C	9044 Obs	
Natimorto das Filhas	3,7	94%C	1021 Obs	

Prova de Tipo - CDCB-S/HA (08/24) GTPI 2801  
TIPO 0,72 99%R UDC 0,78 P/P -0,45 1856 F. 351 R.

		-2	-1	0	1	2	
Estatura	Baixo						1,61 Alto
Força	Fraço						-0,11 Forte
Profundidade Corporal	Raso						-0,05 Profundo
Angulosidade	Grosseiro						0,61 Anguloso
Largura de Garupa	Estreita						-0,11 Larga
Ângulo de Garupa	Invertida						2,54 Escorrida
Pernas Vista Lateral	Reta						-2,35 Curva
Pernas Vista Posterior	Fechada						0,32 Aberta
Ângulo de Casco	Baixo						0,97 Alto
Escore de Pernas e Patas	Baixo						-0,13 Alto
Úbere Anterior	Fraço						1,16 Forte
Altura de Úbere	Baixo						1,11 Alto
Largura de Úbere	Estreito						0,68 Largo
Ligamento Central	Fraço						1,19 Forte
Profundidade de Úbere	Profundo						1,56 Raso
Colocação de Tetos Anteriores	Aberto						1,43 Fechado
Colocação de Tetos Posteriores	Aberto						1,39 Fechado
Comprimento de Teto	Curto						-1,45 Longo



TRY ME

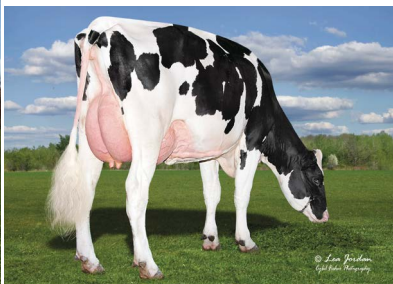

FILHA: LARS-ACRES TRY ME RAMIRA-ET (GP-81)

Bem Estar - Zoetis Wellness Evaluation (08/24)

Vacas	DWP\$ 723	WT\$ -63		
Mastite	98	91%C	Doença Resp. Vaca	103 88%C
Claudicação	92	89%C	Ovário Cístico	98 53%C
Aborto de Vaca	93	78%C	Germinação	96 90%C
Metrite	102	91%C	Cetose	107 90%C
Ret. Placenta	99	92%C	Febre do Leite	102 74%C
Desp. Abomaso	107	88%C		

Bezerros CW\$ 9

Doença Resp. Bez.	97	88%C	Diarréia Neonatal	105 86%C
Habitabilidade	100	90%C		

# 014H014905 STAR

HORSENS SSI SOLUTION STAR-ET  
TR TP TC TY TV TL TD TE  
SOLUTION X OUTSIDERS X DAMARIS  
Nascimento: 15/10/2018  
Reg: HO840003005586950  
Beta-Casein: A2A2 Kappa-Casein: AA

Pai: FUSTEAD S-S-I SOLUTION-ET  
Mãe: BADGER SSI OUT 7423 3192-ET  
Avô: HURTGENLEA YDR OUTSIDERS-ET  
Avô: S-S-I BG DMRS 8828 7423-ET  
Bisavô: S-S-I STERLING DAMARIS-ET  
Bisavô: S-S-I SPRSIRE MABEL 8828-ET

PRODUÇÃO - CDCB-S (08/24)				
Leite	-2	99%R	2679 Filhas	262 Rebanhos
Gordura	70	0,27%		
Proteína	35	0,14%	Mérito Líquido	<b>+\$783</b>
Vida Produtiva	5,1	96%C	Mérito Fluido	<b>+\$606</b>
Permanência	2,1	86%C	Mérito Queijo	<b>+\$811</b>
Cél. Somáticas	2,60	99%C	Mérito Pastoreio	<b>+\$707</b>
Mastite	4,1	92%C	HHP\$™	<b>+\$883</b>
HCR	3,4	94%C	CCR	0,1
Tx. Prenhez Filhas	-0,9	97%C		

FACILIDADE DE PARTO - CDCB-S (08/24)				
Facilidade de Parto do Touro	1,7	97%C	1912 Obs	
Facilidade de Parto das Filhas	2,1	92%C	934 Obs	
Natimorto do Touro	4,8	93%C	1611 Obs	
Natimorto das Filhas	3,5	93%C	825 Obs	

Prova de Tipo - CDCB-S/HA (08/24) GTPI 2638  
TIPO -0,35 99%R UDC 0,29 P/P -0,25 631 F. 25 R.

		-2	-1	0	1	2	
Estatura	Baixo						-0,28 Alto
Força	Fraço						-0,27 Forte
Profundidade Corporal	Raso						-0,92 Profundo
Angulosidade	Grosseiro						-0,89 Anguloso
Largura de Garupa	Estreita						-0,12 Larga
Ângulo de Garupa	Invertida						0,67 Escorrida
Pernas Vista Lateral	Reta						1,20 Curva
Pernas Vista Posterior	Fechada						-0,61 Aberta
Ângulo de Casco	Baixo						-0,17 Alto
Escore de Pernas e Patas	Baixo						-0,16 Alto
Úbere Anterior	Fraço						1,01 Forte
Altura de Úbere	Baixo						-0,01 Alto
Largura de Úbere	Estreito						-0,21 Largo
Ligamento Central	Fraço						-0,26 Forte
Profundidade de Úbere	Profundo						0,78 Raso
Colocação de Tetos Anteriores	Aberto						0,62 Fechado
Colocação de Tetos Posteriores	Aberto						0,65 Fechado
Comprimento de Teto	Curto						-1,96 Longo

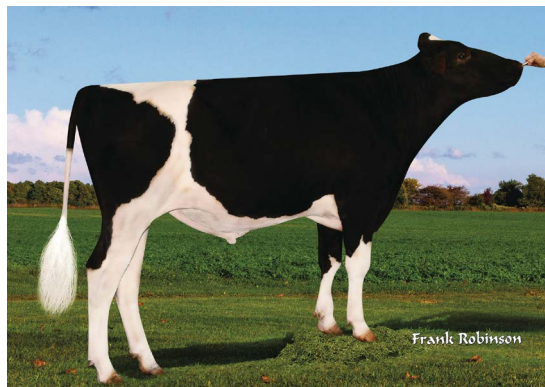

STAR



MÃE: BADGER SSI OUT 7423 3192-ET (VG-88)

Bem Estar - Zoetis Wellness Evaluation (08/24)

Vacas	DWP\$ 971	WT\$ 199		
Mastite	107	89%C	Doença Resp. Vaca	105 87%C
Claudicação	100	88%C	Ovário Cístico	103 48%C
Aborto de Vaca	104	82%C	Germinação	103 89%C
Metrite	108	91%C	Cetose	95 89%C
Ret. Placenta	96	91%C	Febre do Leite	102 86%C
Desp. Abomaso	104	87%C		

Bezerros CW\$ 10

Doença Resp. Bez.	99	94%C	Diarréia Neonatal	105 96%C
Habitabilidade	99	95%C		



# 014H015250 HELIOGEN

COOKIECUTTER HELIOGEN-ET  
TR TP TC TY TV TL TD TE  
LEGACY X REASON X RUBICON  
Nascimento: 23/06/2019  
Reg: HO840003200122690  
Beta-Casein: A1A2 Kappa-Casein: AB

Pai: PINE-TREE CW LEGACY-ET  
Mãe: COOKIECUTTER HOPELYNN-ET  
Avô: BLUMENFELD JEDI REASON-ET  
Avó: COOKIECUTTER RUBI HOMEY-ET  
Bisavô: EDG RUBICON-ET  
Bisavó: COOKIECUTTER JACEY HACEY-ET

PRODUÇÃO - CDCB-S (08/24)				
Leite	1226	99%R	1943 Filhas	118 Rebanhos
Gordura	54	0,03%		
Proteína	43	0,02%	Mérito Líquido	<b>+\$839</b>
Vida Produtiva	7,0	91%C	Mérito Fluido	<b>+\$794</b>
Permanência	3,1	80%C	Mérito Queijo	<b>+\$852</b>
Cél. Somáticas	2,53	98%C	Mérito Pastoreiro	<b>+\$771</b>
Mastite	2,9	85%C	HHP\$™	<b>+\$879</b>
HCR	2,7	94%C	CCR	<b>2,3</b>
Tx. Prenhez Filhas	0,7	94%C	SCR	<b>-1,4</b>

FACILIDADE DE PARTO - CDCB-S (08/24)				
Facilidade de Parto do Touro	1,8	97%C	3113	Obs
Facilidade de Parto das Filhas	2,0	89%C	460	Obs
Natimorto do Touro	6,1	95%C	2574	Obs
Natimorto das Filhas	4,2	91%C	453	Obs

Prova de Tipo - CDCB-S/HA (08/24) GTPI 2776  
TIPO 0,51 93%R UDC 1,13 P/P -0,02 140 F. 19 R.

		-2	-1	0	1	2	
Estatura	Baixo						-0.59 Alto
Força	Fraço						-0.41 Forte
Profundidade Corporal	Raso						-1.10 Profundo
Angulosidade	Grosseiro						-0.96 Anguloso
Largura de Garupa	Estreita						-1.28 Larga
Ângulo de Garupa	Invertida						-0.90 Escorrida
Pernas Vista Lateral	Retas						-0.87 Curva
Pernas Vista Posterior	Fechada						-0.04 Aberta
Ângulo de Casco	Baixo						0.57 Alto
Escore de Pernas e Patas	Baixo						-0.19 Alto
Úbere Anterior	Fraço						1.69 Forte
Altura de Úbere	Baixo						1.06 Alto
Largura de Úbere	Estreito						0.63 Largo
Ligamento Central	Fraço						-0.03 Forte
Profundidade de Úbere	Profundo						0.98 Raso
Colocação de Tetos Anteriores	Aberto						0.63 Fechado
Colocação de Tetos Posteriores	Aberto						0.36 Fechado
Comprimento de Teto	Curto						0.23 Longo



HELIOGEN



FILHA: SIEMERS HELIO HANAN 37236 (GP-83)

Bem Estar - Zoetis Wellness Evaluation (08/24)

Vacas	DWP\$ 776	WT\$ 12		
Mastite	100	68%C	Doença Resp. Vaca	104 60%C
Claudicação	95	65%C	Ovário Cístico	103 42%C
Aborto de Vaca	100	50%C	Germinação	100 82%C
Metrite	108	84%C	Cetose	90 77%C
Ret. Placenta	103	84%C	Febre do Leite	98 55%C
Desp. Abomaso	101	61%C		

Bezerros	CW\$ 12		
Doença Resp. Bez.	102	85%C	Diarréia Neonatal
Habitabilidade	102	87%C	101 87%C

# 014H014885 TED

WILRA S-S-I NUGENT TED-ET  
TR TP TC TY TV TL TD TE  
NUGENT X MODESTY X JOSUPER  
Nascimento: 27/09/2018  
Reg: HO840003200059586  
Beta-Casein: A2A2 Kappa-Casein: AA

Pai: S-S-I OUTSIDERS NUGENT-ET  
Mãe: WILRA MODESTY 1263  
Avô: BACON-HILL PETY MODESTY-ET  
Avó: WILRA JOSUPER 884-ET  
Bisavô: UECKER SUPERSIRE JOSUPER-ET  
Bisavó: WILRA SHAMROCK 294-ET

PRODUÇÃO - CDCB-S (08/24)				
Leite	1239	99%R	1153 Filhas	95 Rebanhos
Gordura	62	0,05%		
Proteína	38	0,00%	Mérito Líquido	<b>+\$788</b>
Vida Produtiva	5,2	94%C	Mérito Fluido	<b>+\$783</b>
Permanência	0,8	83%C	Mérito Queijo	<b>+\$789</b>
Cél. Somáticas	2,96	98%C	Mérito Pastoreiro	<b>+\$749</b>
Mastite	2,4	89%C	HHP\$™	<b>+\$868</b>
HCR	2,9	91%C	CCR	<b>1,6</b>
Tx. Prenhez Filhas	-0,2	94%C		

FACILIDADE DE PARTO - CDCB-S (08/24)				
Facilidade de Parto do Touro	2,0	97%C	1639	Obs
Facilidade de Parto das Filhas	1,8	89%C	549	Obs
Natimorto do Touro	4,7	94%C	1602	Obs
Natimorto das Filhas	4,4	90%C	549	Obs

Prova de Tipo - CDCB-S/HA (08/24) GTPI 2749  
TIPO 1,08 96%R UDC 2,03 P/P -0,15 183 F. 19 R.

		-2	-1	0	1	2	
Estatura	Baixo						-0.48 Alto
Força	Fraço						-0.53 Forte
Profundidade Corporal	Raso						-0.46 Profundo
Angulosidade	Grosseiro						0.31 Anguloso
Largura de Garupa	Estreita						0.31 Larga
Ângulo de Garupa	Invertida						-1.09 Escorrida
Pernas Vista Lateral	Retas						0.93 Curva
Pernas Vista Posterior	Fechada						-1.11 Aberta
Ângulo de Casco	Baixo						-0.20 Alto
Escore de Pernas e Patas	Baixo						0.04 Alto
Úbere Anterior	Fraço						2.44 Forte
Altura de Úbere	Baixo						1.95 Alto
Largura de Úbere	Estreito						1.80 Largo
Ligamento Central	Fraço						0.87 Forte
Profundidade de Úbere	Profundo						1.64 Raso
Colocação de Tetos Anteriores	Aberto						0.86 Fechado
Colocação de Tetos Posteriores	Aberto						1.04 Fechado
Comprimento de Teto	Curto						0.13 Longo



AVÓ PAT: WELCOME DAMARIS KIM-ET (GP-80)

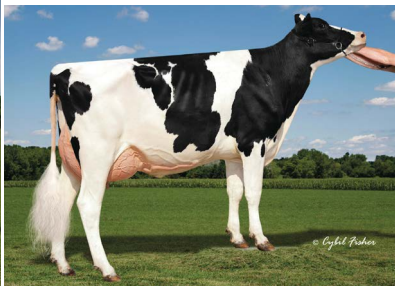

TIA: WEBB-VUE MODESTY 8135-ET (VG-88)

Bem Estar - Zoetis Wellness Evaluation (08/24)

Vacas	DWP\$ 880	WT\$ 189		
Mastite	100	84%C	Doença Resp. Vaca	107 79%C
Claudicação	106	82%C	Ovário Cístico	106 36%C
Aborto de Vaca	106	74%C	Germinação	108 84%C
Metrite	110	86%C	Cetose	105 84%C
Ret. Placenta	105	87%C	Febre do Leite	104 59%C
Desp. Abomaso	108	80%C		

Bezerros	CW\$ -93		
Doença Resp. Bez.	91	88%C	Diarréia Neonatal
Habitabilidade	87	90%C	94 87%C



Escaneie para obter  
uma lista de touros.



# FEEDPRO<sup>®</sup>



## Reduza os custos de ração, aumente a lucratividade e a sustentabilidade

Para o produtor moderno que se preocupa com o custo da ração e quer melhorar a lucratividade e diminuir sua pegada de carbono com rebanho mais eficiente.



## Aumentar a produção e melhorar a fertilidade

O FeedPRO otimiza a seleção para aumentar a produção e fertilidade das filhas. Os touros do FeedPRO estão entre os 10% superior para CFP e 30% superior para DPR.



## Aumente a produção e melhore a saúde

Os touros FeedPRO estão bem acima da média em Resistência à Mastite, Wellness Trait Index<sup>®</sup> (WT\$<sup>®</sup>) e Calf Wellness Index<sup>™</sup> (CW\$<sup>™</sup>).

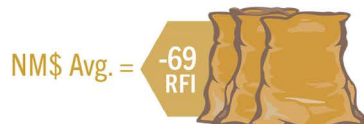
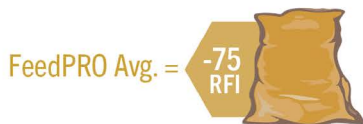



# 014H015181 TRIBUTE

PLAIN-KNOLL LGCY TRIBUTE-ET  
TR TP TC TY TV TL TD TE  
LEGACY X RESOLVE X JOSUPER  
Nascimento: 04/06/2019  
Reg: HO840003149934634  
Beta-Casein: A1A2 Kappa-Casein: BB

Pai: PINE-TREE CW LEGACY-ET  
Mãe: PLAIN-KNOLL RESOLVE 1893-ET  
Avô: BLUMENFELD JEDI RESOLVE-ET  
Avó: PLAIN-KNOLL JOSUPER 794-ET  
Bisavô: UECKER SUPERSIRE JOSUPER-ET  
Bisavó: PLAIN-KNOLL MOGUL MARIAH

PRODUÇÃO - CDCB-S (08/24)				
Leite	1086	99%R	1792 Filhas	175 Rebanhos
Gordura	59	0,07%		
Proteína	45	0,04%	Mérito Líquido	<b>+\$823</b>
Vida Produtiva	6,6	93%C	Mérito Fluido	<b>+\$749</b>
Permanência	3,2	84%C	Mérito Queijo	<b>+\$841</b>
Cél. Somáticas	2,49	98%C	Mérito Pastoreio	<b>+\$708</b>
Mastite	3,7	88%C	HHP\$™	<b>+\$867</b>
HCR	1,7	93%C	CCR	<b>0,4</b>
Tx. Prenhez Filhas	-1,1	95%C		

FACILIDADE DE PARTO - CDCB-S (08/24)				
Facilidade de Parto do Touro	1,8	97%C	1951 Obs	
Facilidade de Parto das Filhas	2,5	91%C	653 Obs	
Natimorto do Touro	5,1	93%C	2473 Obs	
Natimorto das Filhas	4,1	92%C	625 Obs	

Prova de Tipo - CDCB-S/HA (08/24) GTPI 2804  
TIPO 0,91 97%R UDC 2,23 P/P -0,24 441 F. 80 R.

		-2	-1	0	1	2	
Estatura	Baixo						-0.34 Alto
Força	Fraco						-0.15 Forte
Profundidade Corporal	Raso						-1.16 Profundo
Angulosidade	Grosseiro						-1.15 Anguloso
Largura de Garupa	Estreita						-0.02 Larga
Ângulo de Garupa	Invertida						-2.26 Escorrida
Pernas Vista Lateral	Reta						-2.26 Curva
Pernas Vista Posterior	Fechada						0.18 Aberta
Ângulo de Casco	Baixo						1.28 Alto
Escore de Pernas e Patas	Baixo						-0.42 Alto
Úbere Anterior	Fraco						2.72 Forte
Altura de Úbere	Baixo						2.74 Alto
Largura de Úbere	Estreito						2.09 Largo
Ligamento Central	Fraco						0.83 Forte
Profundidade de Úbere	Profundo						1.63 Raso
Colocação de Tetos Anteriores	Aberto						0.19 Fechado
Colocação de Tetos Posteriores	Aberto						0.44 Fechado
Comprimento de Teto	Curto						-0.55 Longo



TRIBUTE



FILHA: LARS-ACRES TRIBUTE MYLADY

Bem Estar - Zoetis Wellness Evaluation (08/24)

Vacas	DWP\$ 778	WT\$ 76		
Mastite	102	85%C	Doença Resp. Vaca	103 79%C
Claudicação	102	84%C	Ovário Cístico	104 49%C
Aborto de Vaca	96	67%C	Germinação	102 87%C
Metrite	99	83%C	Cetose	96 81%C
Ret. Placenta	97	88%C	Febre do Leite	96 86%C
Desp. Abomaso	102	74%C		

Bezerros CW\$ -7

Doença Resp. Bez.	100	84%C	Diarréia Neonatal	100 84%C
Habitabilidade	99	87%C		

# 014H015491 CROSSFIRE

S-S-I CASCADE CROSSFIRE-ET  
TR TP TC TY TV TL TD TE  
CASCADE X SKYWALKER X DELTA  
Nascimento: 19/03/2020  
Reg: HO840003211395221  
Beta-Casein: A2A2 Kappa-Casein: BB

Pai: REGAN-DANHOF CASCADE-ET  
Mãe: AOT SKYWALKER HENRIETTA-ET  
Avô: BOMAZ SKYWALKER-ET  
Avó: COOKIECUTTER DTA HABITAN-ET  
Bisavô: MR MOGUL DELTA 1427-ET  
Bisavó: COOKIECUTTER DAY HALEY-ET

PRODUÇÃO - CDCB-S (08/24)				
Leite	585	93%R	120 Filhas	26 Rebanhos
Gordura	75	0,20%		
Proteína	53	0,13%	Mérito Líquido	<b>+\$843</b>
Vida Produtiva	4,2	85%C	Mérito Fluido	<b>+\$670</b>
Permanência	0,2	80%C	Mérito Queijo	<b>+\$868</b>
Cél. Somáticas	2,77	90%C	Mérito Pastoreio	<b>+\$838</b>
Mastite	2,6	75%C	HHP\$™	<b>+\$847</b>
HCR	2,7	87%C	CCR	<b>1,8</b>
Tx. Prenhez Filhas	0,7	83%C		

FACILIDADE DE PARTO - CDCB-S (08/24)				
Facilidade de Parto do Touro	1,7	97%C	1755 Obs	
Facilidade de Parto das Filhas	1,9	76%C	92 Obs	
Natimorto do Touro	5,7	94%C	1581 Obs	
Natimorto das Filhas	4,0	77%C	92 Obs	

Prova de Tipo - CDCB-S/HA (08/24) GTPI 2930  
TIPO 2,15 92%R UDC 2,06 P/P 0,33 81 F. 10 R.

		-2	-1	0	1	2	
Estatura	Baixo						0.65 Alto
Força	Fraco						0.26 Forte
Profundidade Corporal	Raso						0.97 Profundo
Angulosidade	Grosseiro						2.14 Anguloso
Largura de Garupa	Estreita						1.03 Larga
Ângulo de Garupa	Invertida						-0.20 Escorrida
Pernas Vista Lateral	Reta						1.82 Curva
Pernas Vista Posterior	Fechada						-0.10 Aberta
Ângulo de Casco	Baixo						0.21 Alto
Escore de Pernas e Patas	Baixo						0.70 Alto
Úbere Anterior	Fraco						2.32 Forte
Altura de Úbere	Baixo						2.81 Alto
Largura de Úbere	Estreito						2.83 Largo
Ligamento Central	Fraco						1.61 Forte
Profundidade de Úbere	Profundo						1.04 Raso
Colocação de Tetos Anteriores	Aberto						1.92 Fechado
Colocação de Tetos Posteriores	Aberto						2.02 Fechado
Comprimento de Teto	Curto						-1.70 Longo

Bem Estar - Zoetis Wellness Evaluation (08/24)

Vacas	DWP\$ 910	WT\$ 110		
Mastite	102	82%C	Doença Resp. Vaca	98 51%C
Claudicação	107	58%C	Ovário Cístico	99 33%C
Aborto de Vaca	102	44%C	Germinação	93 58%C
Metrite	98	61%C	Cetose	102 53%C
Ret. Placenta	89	63%C	Febre do Leite	105 51%C
Desp. Abomaso	101	51%C		

Bezerros CW\$ -30

Doença Resp. Bez.	97	74%C	Diarréia Neonatal	96 53%C
Habitabilidade	99	81%C		

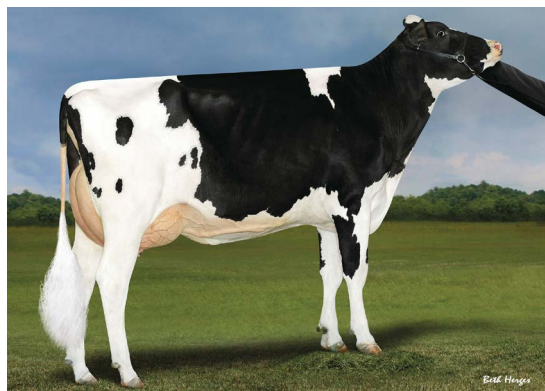

MÃE: AOT SKYWALKER HENRIETTA-ET (VG-85)



AVÓ: COOKIECUTTER DTA HABITAN-ET (EX-90)

# 014H014129 BASIC

BLUMENFELD FRAZLD BASIC-ET  
TR TP TM TC TY TV TL TD TE  
FRAZZLED X SPRING X HEADLINER  
Nascimento: 10/04/2017  
Reg: HO840003141657524  
Beta-Casein: **A2A2** Kappa-Casein: AB

Pai: MELARRY JOSUPER FRAZZLED-ET  
Mãe: BLUMENFELD 4508 SPR 5054-ET  
Avô: WESTENRADE ALTASPRING  
Avó: PEACH-STATE HL RACHEL-ET  
Bisavô: SEAGULL-BAY HEADLINER-ET  
Bisavó: PEACH-STATE DOMAIN ROSE

PRODUÇÃO - CDCB-S (08/24)				
Leite	1592	99%R	16636 Filhas	2149 Rebanhos
Gordura	52	-0,03%		
Proteína	40	-0,04%	Mérito Líquido	<b>+\$770</b>
Vida Produtiva	5,0	99%C	Mérito Fluido	<b>+\$792</b>
Permanência	-0,4	94%C	Mérito Queijo	<b>+\$775</b>
Cél. Somáticas	2,55	99%C	Mérito Pastoreiro	<b>+\$680</b>
Mastite	3,9	97%C	HHP\$™	<b>+\$843</b>
HCR	1,3	98%C	CCR	<b>-1,4</b>
Tx. Prenhez Filhas	-2,1	99%C		

FACILIDADE DE PARTO - CDCB-S (08/24)				
Facilidade de Parto do Touro	2,0	99%C	23130 Obs	
Facilidade de Parto das Filhas	2,2	98%C	4263 Obs	
Natimorto do Touro	5,5	99%C	28150 Obs	
Natimorto das Filhas	5,3	98%C	3863 Obs	

Prova de Tipo - CDCB-S/HA (08/24)						GTPI 2675		
TIPO 1,15 98%R UDC 1,94 P/P -0,44						6317 F. 1069 R.		
		-2	-1	0	1	2		
Estatura	Baixo	[Barra]					0,21	Alto
Força	Fraço	[Barra]					-0,46	Forte
Profundidade Corporal	Raso	[Barra]					-0,71	Profundo
Angulosidade	Grosseiro	[Barra]					0,54	Anguloso
Largura de Garupa	Estreita	[Barra]					-0,39	Larga
Ângulo de Garupa	Invertida	[Barra]					-1,31	Escorrida
Pernas Vista Lateral	Retas	[Barra]					-0,08	Curvas
Pernas Vista Posterior	Fechadas	[Barra]					-1,10	Abertas
Ângulo de Casco	Baixo	[Barra]					0,01	Alto
Escore de Pernas e Patas	Baixo	[Barra]					-0,17	Alto
Úbere Anterior	Fraço	[Barra]					1,93	Forte
Altura de Úbere	Baixo	[Barra]					2,23	Alto
Largura de Úbere	Estreito	[Barra]					1,40	Largo
Ligamento Central	Fraço	[Barra]					1,67	Forte
Profundidade de Úbere	Profundo	[Barra]					2,14	Raso
Colocação de Tetos Anteriores	Aberto	[Barra]					0,94	Fechado
Colocação de Tetos Posteriores	Aberto	[Barra]					1,75	Fechado
Comprimento de Teto	Curto	[Barra]					-0,20	Longo



BASIC

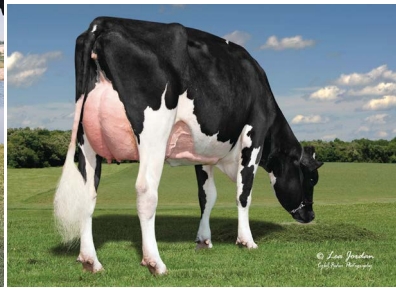

FILHA: ADAWAY BASIC 2282-ET (VG-87)

Bem Estar - Zoetis Wellness Avaluation (08/24)					
Vacas		DWP\$ 925		WT\$ 212	
Mastite	102	94%C	Doença Resp. Vaca	105	91%C
Claudicação	107	93%C	Ovário Cístico	104	51%C
Aborto de Vaca	100	86%C	Germinação	102	94%C
Metrite	109	91%C	Cetose	103	91%C
Ret. Placenta	100	95%C	Febre do Leite	98	91%C
Desp. Abomaso	106	92%C			
Bezerros		CW\$ -12			
Doença Resp. Bez.	102	92%C	Diarréia Neonatal	94	93%C
Habilidade	103	94%C			

# 014H015842 BRUTE

BOMAZ BRUTE-ET  
TR TP TC TY TV TL TD TE  
MAXIMUS X SALVATORE RC X DELTA  
Nascimento: 07/10/2020  
Reg: HO840003219696547  
Beta-Casein: **A2A2** Kappa-Casein: AB

Pai: RMD-DOTTERER SSI MAXIMUS-ET  
Mãe: BOMAZ SALVATORE RC 8066-ET  
Avô: MR SALVATORE RC-ET  
Avó: BOMAZ DELTA 7173-ET  
Bisavô: MR MOGUL DELTA 1427-ET  
Bisavó: BOMAZ FRIDO 6185

PRODUÇÃO - CDCB-S (08/24)				
Leite	1259	86%R	19 Filhas	3 Rebanhos
Gordura	62	0,05%		
Proteína	47	0,03%	Mérito Líquido	<b>+\$984</b>
Vida Produtiva	6,3	80%C	Mérito Fluido	<b>+\$934</b>
Permanência	2,9	76%C	Mérito Queijo	<b>+\$994</b>
Cél. Somáticas	2,77	82%C	Mérito Pastoreiro	<b>+\$957</b>
Mastite	0,7	75%C	HHP\$™	<b>+\$825</b>
HCR	3,0	86%C	CCR	<b>1,9</b>
Tx. Prenhez Filhas	0,5	79%C		

FACILIDADE DE PARTO - CDCB-S (08/24)				
Facilidade de Parto do Touro	1,5	91%C	435 Obs	
Facilidade de Parto das Filhas	1,6	70%C	6 Obs	
Natimorto do Touro	5,3	84%C	412 Obs	
Natimorto das Filhas	3,9	65%C	6 Obs	

Prova de Tipo - CDCB-S/HA (08/24)						GTPI 2883		
TIPO 0,69 81%R UDC 1,88 P/P 0,70						0 F. 0 R.		
		-2	-1	0	1	2		
Estatura	Baixo	[Barra]					-1,19	Alto
Força	Fraço	[Barra]					-2,18	Forte
Profundidade Corporal	Raso	[Barra]					-1,97	Profundo
Angulosidade	Grosseiro	[Barra]					0,74	Anguloso
Largura de Garupa	Estreita	[Barra]					-0,36	Larga
Ângulo de Garupa	Invertida	[Barra]					-0,36	Escorrida
Pernas Vista Lateral	Retas	[Barra]					0,04	Curvas
Pernas Vista Posterior	Fechadas	[Barra]					0,36	Abertas
Ângulo de Casco	Baixo	[Barra]					0,17	Alto
Escore de Pernas e Patas	Baixo	[Barra]					0,42	Alto
Úbere Anterior	Fraço	[Barra]					1,49	Forte
Altura de Úbere	Baixo	[Barra]					2,82	Alto
Largura de Úbere	Estreito	[Barra]					2,06	Largo
Ligamento Central	Fraço	[Barra]					0,16	Forte
Profundidade de Úbere	Profundo	[Barra]					0,38	Raso
Colocação de Tetos Anteriores	Aberto	[Barra]					0,79	Fechado
Colocação de Tetos Posteriores	Aberto	[Barra]					0,73	Fechado
Comprimento de Teto	Curto	[Barra]					-0,99	Longo



BRUTE

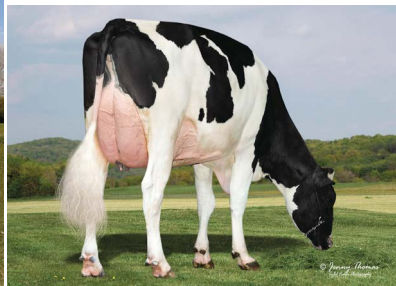

AVÓ PAT: PINE-TREE SSI 9839 3412-ET (GP-83)

Bem Estar - Zoetis Wellness Avaluation (08/24)					
Vacas		DWP\$ 1021		WT\$ 114	
Mastite	100	61%C	Doença Resp. Vaca	99	52%C
Claudicação	103	57%C	Ovário Cístico	104	35%C
Aborto de Vaca	102	46%C	Germinação	102	57%C
Metrite	109	58%C	Cetose	96	52%C
Ret. Placenta	102	61%C	Febre do Leite	94	54%C
Desp. Abomaso	104	51%C			
Bezerros		CW\$ -39			
Doença Resp. Bez.	102	56%C	Diarréia Neonatal	95	50%C
Habilidade	94	60%C			



# 014H015118 SPARTA



CLEAR-ECHO SOLTN SPARTA-ET  
TR TP TC TY TV TL TD TE  
SOLUTION X HAROLDO X MISSOURI  
Nascimento: 29/12/2018  
Reg: HO840003149513977  
Beta-Casein: **A2A2** Kappa-Casein: BB

PRODUÇÃO - CDCB-S (08/24)				
Leite	<b>1055</b>	95%R	1380 Filhas	387 Rebanhos
Gordura	<b>33</b>	-0,03%		
Proteína	<b>59</b>	0,10%	Mérito Líquido	<b>+\$641</b>
Vida Produtiva	<b>4,1</b>	88%C	Mérito Fluido	<b>+\$503</b>
Permanência	<b>1,1</b>	77%C	Mérito Queijo	<b>+\$663</b>
Cél. Somáticas	<b>2,68</b>	93%C	Mérito Pastoreio	<b>+\$589</b>
Mastite	<b>2,6</b>	77%C	HHP\$ <sup>TM</sup>	<b>+\$786</b>
HCR	<b>3,4</b>	86%C	CCR	<b>1,1</b>
Tx. Prenhez Filhas	<b>-0,4</b>	88%C		

Prova de Tipo - CDCB-S/HA (08/24)		GTPI 2601	
TIPO 0,22	87%R	UDC 0,63	P/P -0,63
		373 F. 117 R.	

		-2	-1	0	1	2	
Estatura	Baixo						0.80 Alto
Força	Fraço						0.17 Forte
Profundidade Corporal	Raso						-0.63 Profundo
Angulosidade	Grosseiro						-0.61 Anguloso
Largura de Garupa	Estreita						0.25 Larga
Ângulo de Garupa	Invertida						0.72 Escorrida
Pernas Vista Lateral	Retas						0.74 Curva
Pernas Vista Posterior	Fechada						-0.69 Aberta
Ângulo de Casco	Baixo						0.25 Alto
Escore de Pernas e Patas	Baixo						-0.36 Alto
Úbere Anterior	Fraço						1.09 Forte
Altura de Úbere	Baixo						0.63 Alto
Largura de Úbere	Estreito						0.25 Largo
Ligamento Central	Fraço						0.15 Forte
Profundidade de Úbere	Profundo						1.29 Raso
Colocação de Tetos Anteriores	Aberto						0.82 Fechado
Colocação de Tetos Posteriores	Aberto						1.20 Fechado
Comprimento de Teto	Curto						-0.20 Longo

Pai: FUSTEAD S-S-I SOLUTION-ET  
Mãe: CLEAR-ECHO HAROLDO 4118-ET  
Avô: AOT HAROLDO  
Avó: CLEAR-ECHO MISSOURI 3540-ET  
Bisavô: VIEW-HOME DAY MISSOURI-ET  
Bisavó: CLEAR-ECHO NUM UNO 2833-ET

FACILIDADE DE PARTO - CDCB-S (08/24)				
Facilidade de Parto do Touro	<b>2,8</b>	85%C	<b>2723</b>	Obs
Facilidade de Parto das Filhas	<b>2,4</b>	76%C	<b>56</b>	Obs
Natimorto do Touro	<b>6,1</b>	75%C	<b>3135</b>	Obs
Natimorto das Filhas	<b>4,4</b>	79%C	<b>54</b>	Obs

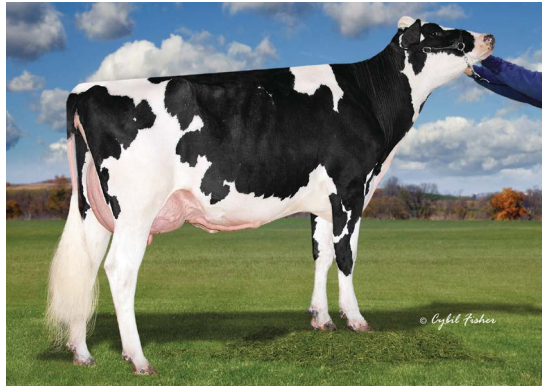

MÃE: CLEAR-ECHO HAROLDO 4118-ET (VG-88)



IRMÃ: LADYS-MANOR SLTN SEBRINA-ET (GP-83)

Bem Estar - Zoetis Wellness Avaluation (08/24)				
Vacas		DWP\$ 625	WT\$ -6	

Mastite	<b>98</b>	69%C	Doença Resp. Vaca	<b>104</b>	61%C
Claudicação	<b>100</b>	66%C	Ovário Cístico	<b>93</b>	41%C
Aborto de Vaca	<b>99</b>	52%C	Germinação	<b>101</b>	62%C
Metrite	<b>100</b>	64%C	Cetose	<b>105</b>	63%C
Ret. Placenta	<b>90</b>	66%C	Febre do Leite	<b>101</b>	58%C
Desp. Abomaso	<b>106</b>	55%C			

Bezerros					
		CW\$ 25			
Doença Resp. Bez.	<b>104</b>	59%C	Diarréia Neonatal	<b>104</b>	56%C
Habitabilidade	<b>101</b>	63%C			

# 014H015557 PLAYOFF-P



S-S-I MAXIMUS PLAYOFF-P-ET  
TR PC TC TY TV TL TD TE  
MAXIMUS X FRAZZLED X MONTROSS  
Nascimento: 10/06/2020  
Reg: HO840003215097683  
Beta-Casein: **A2A2** Kappa-Casein: AA

PRODUÇÃO - CDCB-S (08/24)				
Leite	<b>2323</b>	94%R	122 Filhas	18 Rebanhos
Gordura	<b>88</b>	0,00%		
Proteína	<b>65</b>	-0,03%	Mérito Líquido	<b>+\$881</b>
Vida Produtiva	<b>3,0</b>	85%C	Mérito Fluido	<b>+\$897</b>
Permanência	<b>0,2</b>	80%C	Mérito Queijo	<b>+\$882</b>
Cél. Somáticas	<b>2,81</b>	90%C	Mérito Pastoreio	<b>+\$819</b>
Mastite	<b>-1,1</b>	75%C	HHP\$ <sup>TM</sup>	<b>+\$785</b>
HCR	<b>2,2</b>	86%C	CCR	<b>-1,0</b>
Tx. Prenhez Filhas	<b>-2,7</b>	82%C	SCR	<b>1,9</b>

Prova de Tipo - CDCB-S/HA (08/24)		GTPI 2825	
TIPO 0,90	87%R	UDC 1,40	P/P -0,35
		21 F. 7 R.	

		-2	-1	0	1	2	
Estatura	Baixo						0.35 Alto
Força	Fraço						-0.78 Forte
Profundidade Corporal	Raso						-0.43 Profundo
Angulosidade	Grosseiro						1.56 Anguloso
Largura de Garupa	Estreita						0.03 Larga
Ângulo de Garupa	Invertida						1.05 Escorrida
Pernas Vista Lateral	Retas						-0.33 Curva
Pernas Vista Posterior	Fechada						-0.65 Aberta
Ângulo de Casco	Baixo						0.35 Alto
Escore de Pernas e Patas	Baixo						-0.17 Alto
Úbere Anterior	Fraço						1.41 Forte
Altura de Úbere	Baixo						2.13 Alto
Largura de Úbere	Estreito						1.92 Largo
Ligamento Central	Fraço						0.43 Forte
Profundidade de Úbere	Profundo						0.58 Raso
Colocação de Tetos Anteriores	Aberto						1.15 Fechado
Colocação de Tetos Posteriores	Aberto						1.13 Fechado
Comprimento de Teto	Curto						-0.87 Longo

Pai: RMD-DOTTERER SSI MAXIMUS-ET  
Mãe: WEIGELINE FRAZZLED 2994-ET  
Avô: MELARRY JOSUPER FRAZZLED-ET  
Avó: WEIGELINE MONTROSS 2543  
Bisavô: BACON-HILL MONTROSS-ET  
Bisavó: WEIGELINE EARNHRDT 2221-ET

FACILIDADE DE PARTO - CDCB-S (08/24)				
Facilidade de Parto do Touro	<b>2,1</b>	96%C	<b>1398</b>	Obs
Facilidade de Parto das Filhas	<b>2,2</b>	82%C	<b>35</b>	Obs
Natimorto do Touro	<b>6,3</b>	93%C	<b>1364</b>	Obs
Natimorto das Filhas	<b>5,9</b>	79%C	<b>35</b>	Obs

Bem Estar - Zoetis Wellness Avaluation (08/24)				
Vacas		DWP\$ 1085	WT\$ 127	

Mastite	<b>103</b>	64%C	Doença Resp. Vaca	<b>101</b>	55%C
Claudicação	<b>100</b>	60%C	Ovário Cístico	<b>102</b>	39%C
Aborto de Vaca	<b>101</b>	48%C	Germinação	<b>90</b>	76%C
Metrite	<b>108</b>	78%C	Cetose	<b>103</b>	58%C
Ret. Placenta	<b>98</b>	73%C	Febre do Leite	<b>100</b>	56%C
Desp. Abomaso	<b>100</b>	57%C			

Bezerros					
		CW\$ -7			
Doença Resp. Bez.	<b>98</b>	66%C	Diarréia Neonatal	<b>103</b>	69%C
Habitabilidade	<b>97</b>	79%C			



PLAYOFF-P



FILHA: PLAIN-KNOLL PLAYF-P 4018-ET



# HELIX

014H007770  
**HELIX**

AOT SILVER HELIX-ET  
TR TP TM TC TY TV TL TD TE  
SILVER X SUPERSIRE X MAN-O-MAN  
Nascimento: 07/04/2015  
Reg: HO840003131083927  
Beta-Casein: A1A2 Kappa-Casein: AB

Pai: SEAGULL-BAY SILVER-ET  
Mãe: COOKIECUTTER SSIRE HAS-ET  
Avô: SEAGULL-BAY SUPERSIRE-ET  
Avô: COOKIECUTTER MOM HALO-ET  
Bisavô: LONG-LANGS OMAN OMAN-ET  
Bisavô: COOKIECUTTER GLD HOLLER-ET



### PRODUÇÃO - CDCB-S (04/24)

Leite	<b>1997</b>	99%R	27999 Filhas	4082 Rebanhos	
Gordura	<b>117</b>	0,15%			
Proteína	<b>67</b>	0,01%	Mérito Líquido		<b>+\$705</b>
Vida Produtiva	<b>-0,4</b>	99%C	Mérito Fluido		<b>+\$673</b>
Permanência	<b>-9,2</b>	97%C	Mérito Queijo		<b>+\$708</b>
Cél. Somáticas	<b>3,03</b>	99%C	Mérito Pastoreio		<b>+\$686</b>
Mastite	<b>-1,8</b>	99%C	HHP\$™		<b>+\$771</b>
HCR	<b>-1,6</b>	99%C	CCR		<b>-3,2</b>
Tx. Prenhez Filhas	<b>-3,2</b>	99%C	SCR		<b>-1,9</b>

### FACILIDADE DE PARTO - CDCB-S (04/24)

Facilidade de Parto do Touro	<b>2,3</b>	99%C	<b>33762</b>	Obs
Facilidade de Parto das Filhas	<b>2,3</b>	99%C	<b>7826</b>	Obs
Natimorto do Touro	<b>5,9</b>	99%C	<b>36543</b>	Obs
Natimorto das Filhas	<b>4,5</b>	99%C	<b>7091</b>	Obs

### Prova de Tipo - CDCB-S/HA (04/24) GTPI 2704

TIPO	1,00	99%R	UDC	0,82	P/P	-0,38	9592 F.	2091 R.
	-2	-1	0	1	2			
Estatura	Baixo						1,46	Alto
Força	Fraço						0,49	Forte
Profundidade Corporal	Raso						0,83	Profundo
Angulosidade	Grossoiro						1,29	Anguloso
Largura de Garupa	Estreita						-0,38	Larga
Ângulo de Garupa	Invertida						-0,02	Escorrida
Pernas Vista Lateral	Reta						1,53	Curva
Pernas Vista Posterior	Fechada						-0,36	Aberta
Ângulo de Casco	Baixo						0,49	Alto
Score de Pernas e Patas	Baixo						0,07	Alto
Úbere Anterior	Fraço						0,52	Forte
Altura de Úbere	Baixo						1,32	Alto
Largura de Úbere	Estreito						1,17	Largo
Ligamento Central	Fraço						1,58	Forte
Profundidade de Úbere	Profundo						0,83	Raso
Colocação de Tetos Anteriores	Aberto						1,40	Fechado
Colocação de Tetos Posteriores	Aberto						1,81	Fechado
Comprimento de Teto	Curto						-0,02	Longo

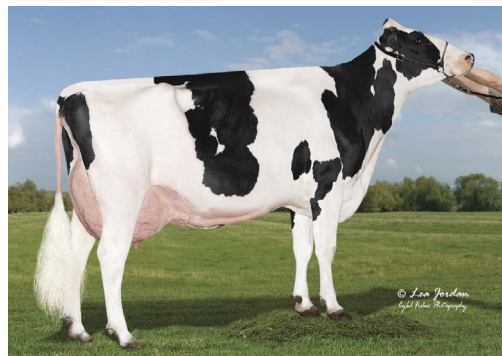

FILHA: APRILDAY HELIX TAIT-ET (EX-91-2E)



FILHA: HEATHERSTONE MARCELLA (GP-83)

### Bem Estar - Zoetis Wellness Avaluation (04/24)

Vacas	DWP\$ 713	WT\$ -182		
Mastite	<b>93</b>	97%C	Doença Resp. Vaca	<b>98</b> 96%C
Claudicação	<b>91</b>	96%C	Ovário Cístico	<b>98</b> 89%C
Aborto de Vaca	<b>101</b>	94%C	Germinação	<b>108</b> 97%C
Metrite	<b>106</b>	97%C	Cetose	<b>96</b> 96%C
Ret. Placenta	<b>101</b>	97%C	Febre do Leite	<b>103</b> 94%C
Desp. Abomaso	<b>99</b>	95%C		

### Bezerros CW\$ -17

Doença Resp. Bez.	<b>95</b>	95%C	Diarréia Neonatal	<b>103</b> 95%C
Habitabilidade	<b>96</b>	96%C		



# HELIX 014HO07770



Silver x Supersire x Man-O-Man

Aot Silver Helix-ET

Filha: Dryhouse-M Helix Flynn (VG-85)

Terra Linda Helix Daughter Group

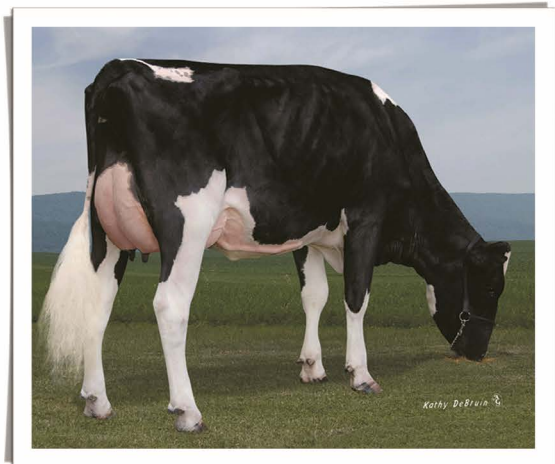

Ótima **Produção Leiteira**

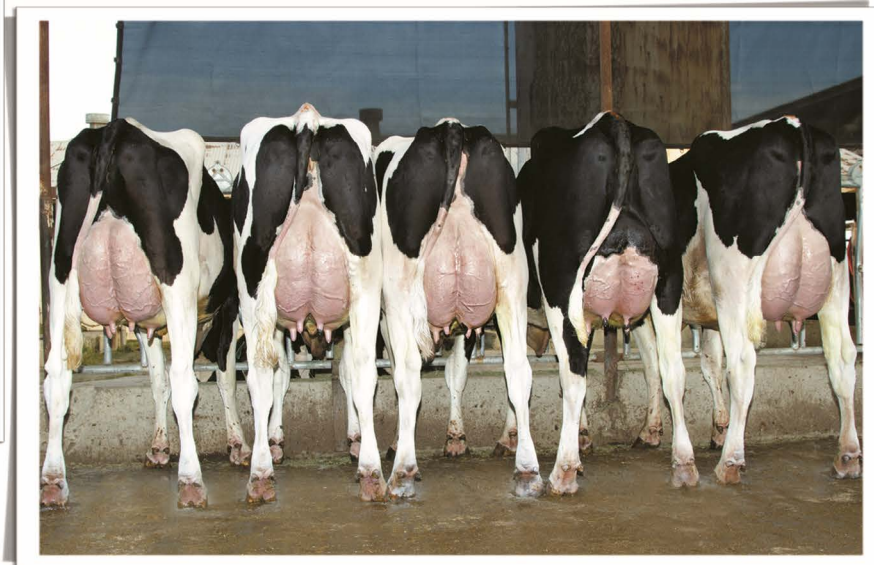

Altíssimo **Composto de Sólidos**

Clear Echo Helix Dtrs in Headlocks



Excelentes **Úberes**



# 014H014315 MILFORD

OCD HELIX MILFORD-ET  
TR TP TM TC TY TV TL TD TE  
HELIX X DELTA X SNOWMOBIL  
Nascimento: 28/03/2017  
Reg: HO840003142934562  
Beta-Casein: A1A2 Kappa-Casein: BB

Pai: AOT SILVER HELIX-ET  
Mãe: OCD DELTA MENNA 34187-ET  
Avô: MR MOGUL DELTA 1427-ET  
Avó: S-S-I SNOWMB MENNA 10054-ET  
Bisavô: RONELEE SNOWMOBIL-ET  
Bisavó: S-S-I SHAMROCK MENNA7392-ET

PRODUÇÃO - CDCB-S (08/24)				
Leite	1229	99%R	3547 Filhas	530 Rebanhos
Gordura	98	0,19%		
Proteína	61	0,08%	Mérito Líquido	<b>+\$755</b>
Vida Produtiva	0,7	97%C	Mérito Fluido	<b>+\$637</b>
Permanência	-3,7	89%C	Mérito Queijo	<b>+\$772</b>
Cél. Somáticas	2,83	99%C	Mérito Pastoreio	<b>+\$689</b>
Mastite	0,4	92%C	HHP\$™	<b>+\$781</b>
HCR	-2,4	95%C	CCR	<b>-4,1</b>
Tx. Prenhez Filhas	-4,2	97%C		

FACILIDADE DE PARTO - CDCB-S (08/24)				
Facilidade de Parto do Touro	2,5	99%C	5500	Obs
Facilidade de Parto das Filhas	2,9	95%C	1786	Obs
Natimorto do Touro	5,8	97%C	5641	Obs
Natimorto das Filhas	4,8	95%C	1601	Obs

Prova de Tipo - CDCB-S/HA (08/24) GTPI 2653  
TIPO 0,78 98%R UDC 0,31 P/P 0,20 831 F. 196 R.

		-2	-1	0	1	2	
Estatura	Baixo						0.82 Alto
Força	Fraço						0.02 Forte
Profundidade Corporal	Raso						0.49 Profundo
Angulosidade	Grosseiro						1.63 Anguloso
Largura de Garupa	Estreita						0.25 Larga
Ângulo de Garupa	Invertida						-1.13 Escorrida
Pernas Vista Lateral	Reta						2.19 Curva
Pernas Vista Posterior	Fechada						0.09 Aberta
Ângulo de Casco	Baixo						0.45 Alto
Score de Pernas e Patas	Baixo						0.55 Alto
Úbere Anterior	Fraço						0.14 Forte
Altura de Úbere	Baixo						0.50 Alto
Largura de Úbere	Estreito						0.47 Largo
Ligamento Central	Fraço						0.85 Forte
Profundidade de Úbere	Profundo						0.30 Raso
Coloção de Tetos Anteriores	Aberto						0.94 Fechado
Coloção de Tetos Posteriores	Aberto						1.16 Fechado
Comprimento de Teto	Curto						-0.11 Longo



FILHA: TRIPLE ROW MILFORD 1662-GRADE

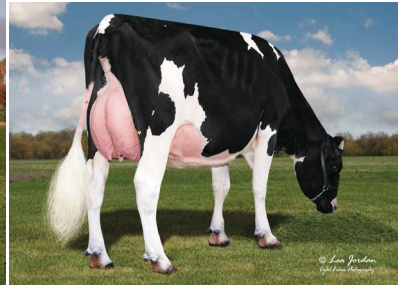

FILHA: WEGNERLANN MILFORD 3177

Bem Estar - Zoetis Wellness Evaluation (08/24)

Vacas	DWP\$ 796	WT\$ -92		
Mastite	99	88%C	Doença Resp. Vaca	97 84%C
Claudicação	90	86%C	Ovário Cístico	100 61%C
Aborto de Vaca	103	74%C	Germinação	106 86%C
Metrite	105	88%C	Cetose	94 87%C
Ret. Placenta	99	89%C	Febre do Leite	99 76%C
Desp. Abomaso	100	84%C		

Bezerros	CW\$ -43		
Doença Resp. Bez.	90	80%C	Diarréia Neonatal 104 79%C
Habitabilidade	91	83%C	

# 014H015432 EXPEDITE

FURNACE-HILL LG EXPEDITE-ET  
TR TP TC TY TV TL TD MW  
LEGACY X SLAMDUNK X MERIDIAN  
Nascimento: 10/09/2019  
Reg: HOUSA000144867956  
Beta-Casein: A2A2 Kappa-Casein: AB

Pai: PINE-TREE CW LEGACY-ET  
Mãe: BGP SLMDNK IOWA 4975 EWL-ET  
Avô: OCD SPRING SLAMDUNK-ET  
Avó: VIEW-HOME MRDIAN IOWA-ET  
Bisavô: SULLY HART MERIDIAN-ET  
Bisavó: PINE-TREE 2149ROBST 4846-ET

PRODUÇÃO - CDCB-S (08/24)				
Leite	-98	99%R	1654 Filhas	130 Rebanhos
Gordura	41	0,18%		
Proteína	19	0,09%	Mérito Líquido	<b>+\$700</b>
Vida Produtiva	7,6	91%C	Mérito Fluido	<b>+\$585</b>
Permanência	3,2	79%C	Mérito Queijo	<b>+\$720</b>
Cél. Somáticas	2,62	98%C	Mérito Pastoreio	<b>+\$680</b>
Mastite	3,5	86%C	HHP\$™	<b>+\$779</b>
HCR	6,4	93%C	CCR	<b>5,6</b>
Tx. Prenhez Filhas	3,0	94%C		

FACILIDADE DE PARTO - CDCB-S (08/24)				
Facilidade de Parto do Touro	2,4	97%C	1988	Obs
Facilidade de Parto das Filhas	2,2	91%C	545	Obs
Natimorto do Touro	5,6	94%C	1851	Obs
Natimorto das Filhas	4,4	91%C	544	Obs

Prova de Tipo - CDCB-S/HA (08/24) GTPI 2684  
TIPO 0,47 94%R UDC 1,37 P/P -0,61 137 F. 33 R.

		-2	-1	0	1	2	
Estatura	Baixo						-0.41 Alto
Força	Fraço						-0.70 Forte
Profundidade Corporal	Raso						-1.15 Profundo
Angulosidade	Grosseiro						-0.40 Anguloso
Largura de Garupa	Estreita						0.13 Larga
Ângulo de Garupa	Invertida						-1.34 Escorrida
Pernas Vista Lateral	Reta						1.07 Curva
Pernas Vista Posterior	Fechada						-0.62 Aberta
Ângulo de Casco	Baixo						-0.94 Alto
Score de Pernas e Patas	Baixo						-0.60 Alto
Úbere Anterior	Fraço						2.00 Forte
Altura de Úbere	Baixo						1.41 Alto
Largura de Úbere	Estreito						0.53 Largo
Ligamento Central	Fraço						0.47 Forte
Profundidade de Úbere	Profundo						1.87 Raso
Coloção de Tetos Anteriores	Aberto						0.06 Fechado
Coloção de Tetos Posteriores	Aberto						-0.03 Fechado
Comprimento de Teto	Curto						-1.12 Longo

Bem Estar - Zoetis Wellness Evaluation (08/24)

Vacas	DWP\$ 608	WT\$ 63		
Mastite	101	64%C	Doença Resp. Vaca	100 56%C
Claudicação	99	61%C	Ovário Cístico	105 42%C
Aborto de Vaca	100	51%C	Germinação	102 63%C
Metrite	103	65%C	Cetose	105 60%C
Ret. Placenta	101	68%C	Febre do Leite	95 60%C
Desp. Abomaso	103	58%C		

Bezerros	CW\$ -4		
Doença Resp. Bez.	108	77%C	Diarréia Neonatal 101 79%C
Habitabilidade	93	81%C	



EXPEDITE



MÃE: BGP SLMDNK IOWA 4975 EWL-ET (EX-91-2E)



# 014H015343 RESILIENCE

WINSTAR RESILIENCE-ET  
TR TP TC TY TV TL TD  
SOLUTION X DELTA X SUPERSIRE  
Nascimento: 11/03/2019  
Reg: HO840003137661518  
Beta-Casein: A1A2 Kappa-Casein: AB

Pai: FUSTEAD S-S-I SOLUTION-ET  
Mãe: NO-FLA DELTA SARY 44694-ET  
Avô: MR MOGUL DELTA 1427-ET  
Avó: NO-FLA SUPERSIRE 36090-ET  
Bisavô: SEAGULL-BAY SUPERSIRE-ET  
Bisavó: NO-FLA MASSEY 30194-TW

PRODUÇÃO - CDCB-S (08/24)			
Leite	597	94%R	143 Filhas 38 Rebanhos
Gordura	72	0,19%	
Proteína	35	0,06%	Mérito Líquido <b>+\$683</b>
Vida Produtiva	2,8	84%C	Mérito Fluido <b>+\$594</b>
Permanência	1,0	77%C	Mérito Queijo <b>+\$699</b>
Cél. Somáticas	2,72	90%C	Mérito Pastoreio <b>+\$628</b>
Mastite	2,5	75%C	HHP\$™ <b>+\$774</b>
HCR	2,8	80%C	CCR <b>-1,2</b>
Tx. Prenhez Filhas	-1,9	83%C	

FACILIDADE DE PARTO - CDCB-S (08/24)			
Facilidade de Parto do Touro	2,2	93%C	607 Obs
Facilidade de Parto das Filhas	1,9	72%C	53 Obs
Natimorto do Touro	6,2	86%C	584 Obs
Natimorto das Filhas	3,9	66%C	49 Obs

Prova de Tipo - CDCB-S/HA (08/24)		GTPI 2644				
TIPO 0,55	85%R	UDC 1,25	P/P 0,24	12 F.	7 R.	
Estatura	Baixo	-2	-1	0	1 2	0.06 Alto
Força	Fraco					-0.76 Forte
Profundidade Corporal	Raso					-1.10 Profundo
Angulosidade	Grosseiro					-0.01 Anguloso
Largura de Garupa	Estreita					0.58 Larga
Ângulo de Garupa	Invertida					0.04 Escorrida
Pernas Vista Lateral	Retas					0.62 Curva
Pernas Vista Posterior	Fechada					-0.20 Aberta
Ângulo de Casco	Baixo					0.70 Alto
Escore de Pernas e Patas	Baixo					0.34 Alto
Úbere Anterior	Fraco					1.74 Forte
Altura de Úbere	Baixo					1.11 Alto
Largura de Úbere	Estreito					0.76 Largo
Ligamento Central	Fraco					0.33 Forte
Profundidade de Úbere	Profundo					1.81 Raso
Colocação de Tetos Anteriores	Aberto					1.50 Fechado
Colocação de Tetos Posteriores	Aberto					1.50 Fechado
Comprimento de Teto	Curto					-1.38 Longo

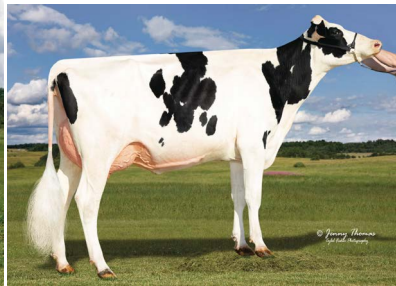
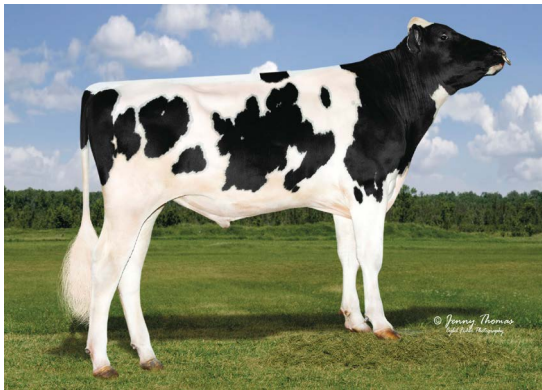

RESILIENCE

AVÓ: NO-FLA SUPERSIRE 36090-ET (VG-85)

Bem Estar - Zoetis Wellness Evaluation (08/24)			
Vacas	DWP\$ 776	WT\$ 149	
Mastite	104	62%C	Doença Resp. Vaca <b>105 54%C</b>
Claudicação	98	59%C	Ovário Cístico <b>100 42%C</b>
Aborto de Vaca	102	49%C	Germinação <b>100 59%C</b>
Metrite	108	60%C	Cetose <b>107 54%C</b>
Ret. Placenta	99	62%C	Febre do Leite <b>103 55%C</b>
Desp. Abomaso	107	53%C	
Bezerros CW\$ -72			
Doença Resp. Bez.	86	78%C	Diarréia Neonatal <b>100 79%C</b>
Habitabilidade	90	81%C	

# 014H014369 COUNSELL

BLUMENFELD ALTACOUNSELL-ET  
TR TP TC TY TV TL TD  
CRAIG X SILVER X FREDDIE  
Nascimento: 07/01/2017  
Reg: HO840003141657416  
Beta-Casein: A1A2 Kappa-Casein: BB

Pai: NO-FLA ALTACRAIG-ET  
Mãe: PEAK BBF SILVER 60101-ET  
Avô: SEAGULL-BAY SILVER-ET  
Avó: BUSH-BROS FREDDIE 4169  
Bisavô: BADGER-BLUFF FANNY FREDDIE  
Bisavó: BUSH-BROS OBRIAN 3652

PRODUÇÃO - CDCB-S (08/24)			
Leite	110	99%R	1619 Filhas 353 Rebanhos
Gordura	49	0,17%	
Proteína	44	0,16%	Mérito Líquido <b>+\$506</b>
Vida Produtiva	3,1	96%C	Mérito Fluido <b>+\$314</b>
Permanência	0,3	88%C	Mérito Queijo <b>+\$530</b>
Cél. Somáticas	2,94	98%C	Mérito Pastoreio <b>+\$483</b>
Mastite	1,7	84%C	HHP\$™ <b>+\$759</b>
HCR	-0,1	90%C	CCR <b>2,0</b>
Tx. Prenhez Filhas	0,7	96%C	

FACILIDADE DE PARTO - CDCB-S (08/24)			
Facilidade de Parto do Touro	2,0	98%C	2527 Obs
Facilidade de Parto das Filhas	2,0	92%C	1014 Obs
Natimorto do Touro	6,4	95%C	2141 Obs
Natimorto das Filhas	6,3	93%C	1007 Obs

Prova de Tipo - CDCB-S/HA (08/24)		GTPI 2617				
TIPO 1,14	92%R	UDC 1,38	P/P 0,28	114 F.	43 R.	
Estatura	Baixo	-2	-1	0	1 2	1.15 Alto
Força	Fraco					0.92 Forte
Profundidade Corporal	Raso					-0.23 Profundo
Angulosidade	Grosseiro					-1.28 Anguloso
Largura de Garupa	Estreita					0.05 Larga
Ângulo de Garupa	Invertida					-1.12 Escorrida
Pernas Vista Lateral	Retas					-0.46 Curva
Pernas Vista Posterior	Fechada					0.87 Aberta
Ângulo de Casco	Baixo					1.63 Alto
Escore de Pernas e Patas	Baixo					0.33 Alto
Úbere Anterior	Fraco					2.88 Forte
Altura de Úbere	Baixo					1.86 Alto
Largura de Úbere	Estreito					0.73 Largo
Ligamento Central	Fraco					-1.22 Forte
Profundidade de Úbere	Profundo					2.79 Raso
Colocação de Tetos Anteriores	Aberto					-0.02 Fechado
Colocação de Tetos Posteriores	Aberto					-0.77 Fechado
Comprimento de Teto	Curto					-0.53 Longo

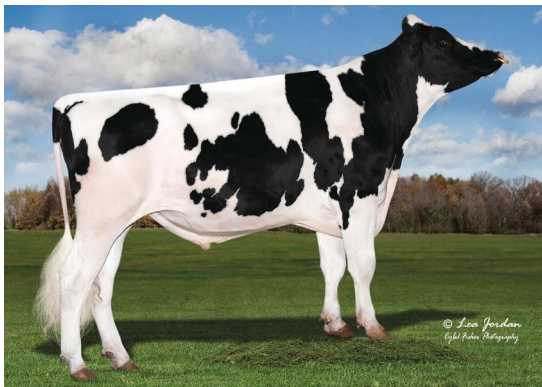

COUNSELL

TIA: CALBRETT SUPERSIRE BARB-ET (VG-86)

Bem Estar - Zoetis Wellness Evaluation (08/24)			
Vacas	DWP\$ 648	WT\$ 161	
Mastite	104	80%C	Doença Resp. Vaca <b>103 77%C</b>
Claudicação	100	79%C	Ovário Cístico <b>102 49%C</b>
Aborto de Vaca	104	59%C	Germinação <b>101 78%C</b>
Metrite	107	70%C	Cetose <b>108 73%C</b>
Ret. Placenta	101	82%C	Febre do Leite <b>102 74%C</b>
Desp. Abomaso	104	74%C	
Bezerros CW\$ -16			
Doença Resp. Bez.	97	70%C	Diarréia Neonatal <b>103 68%C</b>
Habitabilidade	95	74%C	

# 014H015289 BEDROCK-PP

S-S-I LIMLGH T BEDROCK-PP-ET  
TR PP TC TY TV TL TD TE  
LIMELIGHT-P X FRAZZLED X MONTROSS  
Nascimento: 16/10/2019  
Reg: HO840003211394778  
Beta-Casein: **A2A2** Kappa-Casein: AB

Pai: VOGUE LIMELIGHT-P-ET  
Mãe: WEIGELINE FRAZZLED 2994-ET  
Avô: MELARRY JOSUPER FRAZZLED-ET  
Avó: WEIGELINE MONTROSS 2543  
Bisavô: BACON-HILL MONTROSS-ET  
Bisavó: WEIGELINE EARNHRDT 2221-ET

PRODUÇÃO - CDCB-S (08/24)			
Leite	1497	99%R	723 Filhas 95 Rebanhos
Gordura	61	0,01%	
Proteína	47	0,00%	Mérito Líquido <b>+\$834</b>
Vida Produtiva	6,2	89%C	Mérito Fluido <b>+\$812</b>
Permanência	1,0	74%C	Mérito Queijo <b>+\$843</b>
Cél. Somáticas	2,62	96%C	Mérito Pastoreio <b>+\$723</b>
Mastite	1,5	79%C	HHP\$™ <b>+\$758</b>
HCR	0,0	90%C	CCR <b>-0,6</b>
Tx. Prenhez Filhas	-1,9	91%C	

FACILIDADE DE PARTO - CDCB-S (08/24)			
Facilidade de Parto do Touro	1,7	97%C	2109 Obs
Facilidade de Parto das Filhas	2,2	94%C	318 Obs
Natimorto do Touro	6,4	94%C	2161 Obs
Natimorto das Filhas	4,6	92%C	318 Obs

Prova de Tipo - CDCB-S/HA (08/24) GTPI 2729  
TIPO 1,32 96%R UDC 1,49 P/P -0,06 148 F. 47 R.

		-2	-1	0	1	2		
Estatura	Baixo	[Barra]					0.44	Alto
Força	Fraco	[Barra]					-0.81	Forte
Profundidade Corporal	Raso	[Barra]					-0.50	Profundo
Angulosidade	Grosseiro	[Barra]					1.48	Anguloso
Largura de Garupa	Estreita	[Barra]					1.00	Larga
Ângulo de Garupa	Invertida	[Barra]					1.81	Escorrida
Pernas Vista Lateral	Retas	[Barra]					0.99	Curva
Pernas Vista Posterior	Fechada	[Barra]					-0.86	Aberta
Ângulo de Casco	Baixo	[Barra]					-0.06	Alto
Escore de Pernas e Patas	Baixo	[Barra]					0.33	Alto
Úbere Anterior	Fraco	[Barra]					2.16	Forte
Altura de Úbere	Baixo	[Barra]					1.75	Alto
Largura de Úbere	Estreito	[Barra]					1.39	Largo
Ligamento Central	Fraco	[Barra]					0.26	Forte
Profundidade de Úbere	Profundo	[Barra]					1.95	Raso
Colocação de Tetos Anteriores	Aberto	[Barra]					0.72	Fechado
Colocação de Tetos Posteriores	Aberto	[Barra]					0.98	Fechado
Comprimento de Teto	Curto	[Barra]					-2.14	Longo



BEDROCK-PP

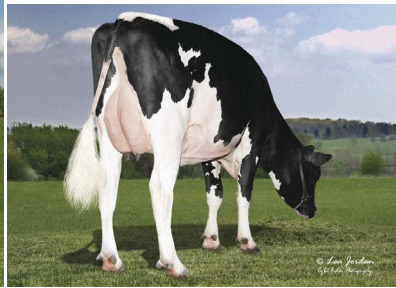

FILHA: LARS-ACRES SSI BDR 27027-ET

Bem Estar - Zoetis Wellness Avaluation (08/24)

Vacas	DWP\$ 885	WT\$ 86		
Mastite	102	75%C	Doença Resp. Vaca	98 64%C
Claudicação	99	67%C	Ovário Cístico	106 35%C
Aborto de Vaca	98	50%C	Germinação	95 75%C
Metrite	107	77%C	Cetose	103 74%C
Ret. Placenta	100	78%C	Febre do Leite	98 63%C
Desp. Abomaso	99	67%C		

Bezerros	CW\$ 12		
Doença Resp. Bez.	104	72%C	Diarréia Neonatal 98 75%C
Habitabilidade	104	76%C	

# 014H015474 BALTIC

WA-DEL LEGACY BALTIC-ET  
TR TP TC TY TV TL TD TE  
LEGACY X MODESTY X SILVER  
Nascimento: 05/10/2019  
Reg: HOUSA000144897966  
Beta-Casein: **A2A2** Kappa-Casein: BB

Pai: PINE-TREE CW LEGACY-ET  
Mãe: PEN-COL MODESTY BEE-ET  
Avô: BACON-HILL PETY MODESTY-ET  
Avó: PEN-COL SILVER BELLA-ET  
Bisavô: SEAGULL-BAY SILVER-ET  
Bisavó: PEN-COL SS BUFFY-ET

PRODUÇÃO - CDCB-S (08/24)			
Leite	384	92%R	65 Filhas 16 Rebanhos
Gordura	64	0,19%	
Proteína	31	0,07%	Mérito Líquido <b>+\$810</b>
Vida Produtiva	6,4	83%C	Mérito Fluido <b>+\$712</b>
Permanência	3,5	80%C	Mérito Queijo <b>+\$826</b>
Cél. Somáticas	2,77	89%C	Mérito Pastoreio <b>+\$730</b>
Mastite	2,2	76%C	HHP\$™ <b>+\$753</b>
HCR	2,4	79%C	CCR <b>1,3</b>
Tx. Prenhez Filhas	-0,6	83%C	SCR

FACILIDADE DE PARTO - CDCB-S (08/24)			
Facilidade de Parto do Touro	1,9	91%C	396 Obs
Facilidade de Parto das Filhas	1,8	71%C	30 Obs
Natimorto do Touro	4,7	83%C	395 Obs
Natimorto das Filhas	4,2	65%C	22 Obs

Prova de Tipo - CDCB-S/HA (08/24) GTPI 2682  
TIPO 0,36 83%R UDC 1,71 P/P -0,63 51 F. 1 R.

		-2	-1	0	1	2		
Estatura	Baixo	[Barra]					-0.77	Alto
Força	Fraco	[Barra]					-1.50	Forte
Profundidade Corporal	Raso	[Barra]					-1.51	Profundo
Angulosidade	Grosseiro	[Barra]					0.56	Anguloso
Largura de Garupa	Estreita	[Barra]					-0.26	Larga
Ângulo de Garupa	Invertida	[Barra]					0.89	Escorrida
Pernas Vista Lateral	Retas	[Barra]					0.89	Curva
Pernas Vista Posterior	Fechada	[Barra]					-0.83	Aberta
Ângulo de Casco	Baixo	[Barra]					-1.01	Alto
Escore de Pernas e Patas	Baixo	[Barra]					-0.67	Alto
Úbere Anterior	Fraco	[Barra]					1.94	Forte
Altura de Úbere	Baixo	[Barra]					1.63	Alto
Largura de Úbere	Estreito	[Barra]					1.19	Largo
Ligamento Central	Fraco	[Barra]					0.74	Forte
Profundidade de Úbere	Profundo	[Barra]					1.47	Raso
Colocação de Tetos Anteriores	Aberto	[Barra]					0.98	Fechado
Colocação de Tetos Posteriores	Aberto	[Barra]					0.89	Fechado
Comprimento de Teto	Curto	[Barra]					-0.55	Longo

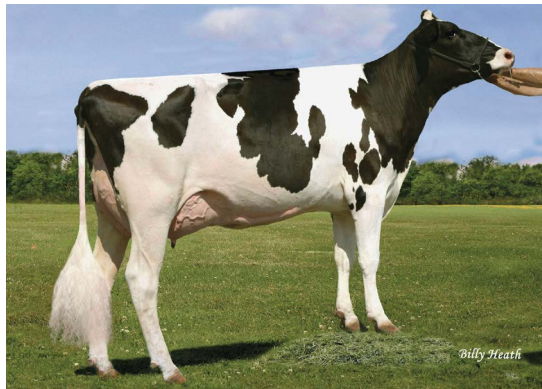

MÃE: PEN-COL MODESTY BEE-ET (EX-90)



IRMÃ: WILRA SSI LEGACY 2013-ET (GP-82)

Bem Estar - Zoetis Wellness Avaluation (08/24)

Vacas	DWP\$ 792	WT\$ 58		
Mastite	98	62%C	Doença Resp. Vaca	101 53%C
Claudicação	104	48%C	Ovário Cístico	107 39%C
Aborto de Vaca	95	59%C	Germinação	106 60%C
Metrite	105	61%C	Cetose	93 56%C
Ret. Placenta	101	64%C	Febre do Leite	97 55%C
Desp. Abomaso	102	54%C		

Bezerros	CW\$ 29		
Doença Resp. Bez.	112	79%C	Diarréia Neonatal 100 60%C
Habitabilidade	101	82%C	





Escaneie para obter  
uma lista de touros.



# GRAZINGPRO®



## Ajudando você a maximizar o sucesso de sistemas de produção a pasto

GrazingPRO é projetado para produtores que utilizam um sistema intensivo de produção a pasto e deseja melhorar a rentabilidade.



## Visando a genética importante em sistemas baseados a pasto

Os touros GrazingPRO transmitem maior longevidade, melhor mobilidade, moderada estatura, altos rendimentos de componentes e excelente fertilidade.



## Ajudando você a ficar de olho no DPR e no SCS

É dada ênfase particular às características de saúde e fertilidade, incluindo Taxa de Prenhez das Filhas (DPR) e Contagem de Células Somáticas (SCS).

-0.22  
STAT

+0.7  
DPR

+163  
CFP

+0.5  
STAT

+1.0  
DPR

+82  
CFP

Médias GrazingPRO da raça Holandesa

Médias GrazingPRO da raça Jersey

# 014H014947 ROSKO

SIEMERS ROLAN ROSKOZ-ET  
TR TP TC TY TV TL TD TE  
ROLAN X DELTA X SUPERSIRE  
Nascimento: 01/10/2018  
Reg: HO840003200124110  
Beta-Casein: A1A1 Kappa-Casein: BE

Pai: PROGGENESIS MODEST ROLAN 512  
Mãe: SIEMERS DELTA S-ROZ-ANN-ET  
Avô: MR MOGUL DELTA 1427-ET  
Avô: SIEMERS S-SIRE ROZ-ANNE-ET  
Bisavô: SEAGULL-BAY SUPERSIRE-ET  
Bisavô: SIEMERS WINDBK ROZANNE-ET

PRODUÇÃO - CDCB-S (08/24)				
Leite	1542	99%R	1418 Filhas	159 Rebanhos
Gordura	53	-0,02%		
Proteína	45	-0,01%	Mérito Líquido	<b>+\$754</b>
Vida Produtiva	4,7	94%C	Mérito Fluido	<b>+\$755</b>
Permanência	1,1	83%C	Mérito Queijo	<b>+\$756</b>
Cél. Somáticas	2,85	98%C	Mérito Pastoreio	<b>+\$695</b>
Mastite	1,5	84%C	HHP\$™	<b>+\$750</b>
HCR	-0,6	92%C	CCR	<b>0,3</b>
Tx. Prenhez Filhas	-1,1	94%C		

FACILIDADE DE PARTO - CDCB-S (08/24)				
Facilidade de Parto do Touro	1,9	98%C	2771	Obs
Facilidade de Parto das Filhas	1,2	89%C	534	Obs
Natimorto do Touro	5,2	95%C	2374	Obs
Natimorto das Filhas	3,8	89%C	426	Obs

Prova de Tipo - CDCB-S/HA (08/24) GTPI 2708					
TIPO 1,29 96%R UDC 2,06 P/P 0,19 228 F. 36 R.					
	-2	-1	0	1	2
Estatura					0.52 Alto
Força					-1.26 Forte
Profundidade Corporal					-0.54 Profundo
Angulosidade					1.54 Anguloso
Largura de Garupa					0.77 Larga
Ângulo de Garupa					-0.23 Escorrida
Pernas Vista Lateral					0.57 Curva
Pernas Vista Posterior					-0.52 Aberta
Ângulo de Casco					0.52 Alto
Escore de Pernas e Patas					0.51 Alto
Úbere Anterior					1.53 Forte
Altura de Úbere					2.91 Alto
Largura de Úbere					2.31 Largo
Ligamento Central					1.59 Forte
Profundidade de Úbere					1.79 Raso
Colocação de Tetos Anteriores					1.09 Fechado
Colocação de Tetos Posteriores					1.55 Fechado
Comprimento de Teto					0.78 Longo

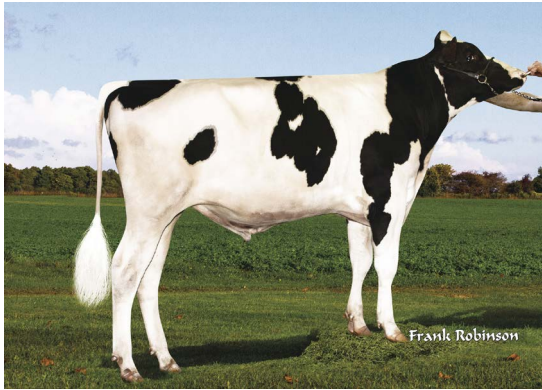

ROSKO

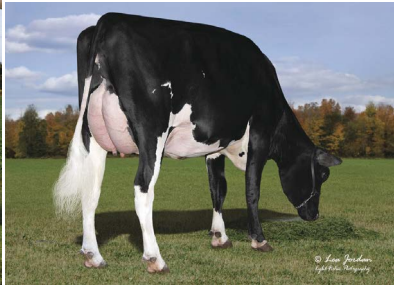

FILHA: LARS-ACRES ROSKO MALIN (GP-82)

Bem Estar - Zoetis Wellness Avaluation (08/24)					
Vacas DWP\$ 832 WT\$ 165					
Mastite	103	82%C	Doença Resp. Vaca	102	76%C
Claudicação	102	80%C	Ovário Cístico	105	52%C
Aborto de Vaca	103	68%C	Germinação	88	83%C
Metrite	109	82%C	Cetose	101	84%C
Ret. Placenta	102	83%C	Febre do Leite	104	79%C
Desp. Abomaso	103	78%C			

Bezerros CW\$ -61					
Doença Resp. Bez.	97	85%C	Diarréia Neonatal	89	88%C
Habitabilidade	98	88%C			

# 014H014442 DELPRO

WELCOME DELPRO 3565-ET  
TR TP TC TY TV TL TD TE  
SAMURI X SUPERSHOT X JACKMAN  
Nascimento: 19/06/2017  
Reg: HO840003143105079  
Beta-Casein: A2A2 Kappa-Casein: BB

Pai: OCD SPRING SAMURI-ET  
Mãe: WELCOME SUPERSHT DIAMOND-ET  
Avô: COGENT SUPERSHOT  
Avô: WELCOME JACKMAN DORY-ET  
Bisavô: DE-SU ALTAJACKMAN-ET  
Bisavô: KINGS-RANSOM GRAF DOUBLE-ET

PRODUÇÃO - CDCB-S (08/24)				
Leite	1037	99%R	1043 Filhas	149 Rebanhos
Gordura	43	0,01%		
Proteína	47	0,05%	Mérito Líquido	<b>+\$714</b>
Vida Produtiva	4,5	95%C	Mérito Fluido	<b>+\$634</b>
Permanência	3,6	85%C	Mérito Queijo	<b>+\$727</b>
Cél. Somáticas	2,82	98%C	Mérito Pastoreio	<b>+\$707</b>
Mastite	1,2	87%C	HHP\$™	<b>+\$749</b>
HCR	3,1	87%C	CCR	<b>3,6</b>
Tx. Prenhez Filhas	1,5	94%C		

FACILIDADE DE PARTO - CDCB-S (08/24)				
Facilidade de Parto do Touro	1,4	97%C	3707	Obs
Facilidade de Parto das Filhas	1,7	86%C	529	Obs
Natimorto do Touro	4,2	93%C	3717	Obs
Natimorto das Filhas	3,9	85%C	387	Obs

Prova de Tipo - CDCB-S/HA (08/24) GTPI 2726					
TIPO 0,72 96%R UDC 0,63 P/P 0,63 177 F. 31 R.					
	-2	-1	0	1	2
Estatura					0.04 Alto
Força					-0.25 Forte
Profundidade Corporal					-0.75 Profundo
Angulosidade					-0.32 Anguloso
Largura de Garupa					0.88 Larga
Ângulo de Garupa					0.93 Escorrida
Pernas Vista Lateral					1.39 Curva
Pernas Vista Posterior					0.55 Aberta
Ângulo de Casco					0.21 Alto
Escore de Pernas e Patas					0.69 Alto
Úbere Anterior					1.26 Forte
Altura de Úbere					-0.25 Alto
Largura de Úbere					0.30 Largo
Ligamento Central					1.11 Forte
Profundidade de Úbere					1.37 Raso
Colocação de Tetos Anteriores					1.63 Fechado
Colocação de Tetos Posteriores					1.61 Fechado
Comprimento de Teto					-1.98 Longo

Bem Estar - Zoetis Wellness Avaluation (08/24)					
Vacas DWP\$ 829 WT\$ 161					
Mastite	101	97%C	Doença Resp. Vaca	110	96%C
Claudicação	104	97%C	Ovário Cístico	106	51%C
Aborto de Vaca	111	95%C	Germinação	104	97%C
Metrite	109	97%C	Cetose	102	97%C
Ret. Placenta	98	97%C	Febre do Leite	104	80%C
Desp. Abomaso	106	97%C			

Bezerros CW\$ -90					
Doença Resp. Bez.	84	95%C	Diarréia Neonatal	94	87%C
Habitabilidade	93	96%C			



MÃE: WELCOME SUPERSHT DIAMOND-ET (VG-85)

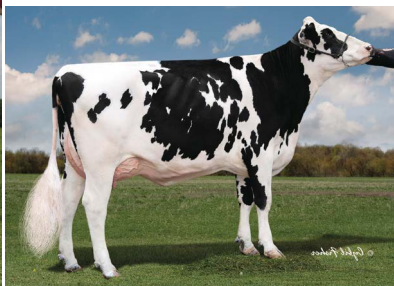

BISAVÔ: KINGS-RANSOM GRAF DOUBLE-ET (VG-85)



# 014H015317 JANGLE

PEN-COL JANGLE-ET  
TR TP TC TY TV TL TD TE  
LEGACY X MODESTY X DELTA  
Nascimento: 02/05/2019  
Reg: HO840003201118966  
Beta-Casein: **A2A2** Kappa-Casein: AB

Pai: PINE-TREE CW LEGACY-ET  
Mãe: PEN-COL MODESTY JEWEL-ET  
Avô: BACON-HILL PETY MODESTY-ET  
Avó: PEN-COL DELTA JUNO-ET  
Bisavô: MR MOGUL DELTA 1427-ET  
Bisavó: PEN-COL SS JUNE-ET



JANGLE

PRODUÇÃO - CDCB-S (08/24)			
Leite	340	99%R	3148 Filhas 90 Rebanhos
Gordura	55	0,16%	
Proteína	23	0,05% Mérito Líquido	<b>+\$844</b>
Vida Produtiva	7,0	94% Mérito Fluido	<b>+\$778</b>
Permanência	3,4	83% Mérito Queijo	<b>+\$856</b>
Cél. Somáticas	2,78	99% Mérito Pastoreiro	<b>+\$822</b>
Mastite	1,1	94% HHP\$™	<b>+\$734</b>
HCR	3,9	94% CCR	<b>3,7</b>
Tx. Prenhez Filhas	1,4	96% C	

FACILIDADE DE PARTO - CDCB-S (08/24)			
Facilidade de Parto do Touro	1,5	96% C	1261 Obs
Facilidade de Parto das Filhas	2,3	88% C	464 Obs
Natimorto do Touro	5	90% C	992 Obs
Natimorto das Filhas	5,1	87% C	327 Obs

Prova de Tipo - CDCB-S/HA (08/24)		GTPI 2695				
TIPO -0,14 93%R UDC 1,41 P/P 0,26		94 F. 24 R.				
	-2	-1	0	1	2	
Estatura	Baixo					-2.18 Alto
Força	Fraco					-1.99 Forte
Profundidade Corporal	Raso					-2.30 Profundo
Angulosidade	Grosseiro					-0.04 Anguloso
Largura de Garupa	Estreita					-1.98 Larga
Ângulo de Garupa	Invertida					-2.00 Escorrida
Pernas Vista Lateral	Retas					-0.73 Curva
Pernas Vista Posterior	Fechada					0.04 Aberta
Ângulo de Casco	Baixo					-0.42 Alto
Escore de Pernas e Patas	Baixo					-0.25 Alto
Úbere Anterior	Fraco					1.58 Forte
Altura de Úbere	Baixo					1.36 Alto
Largura de Úbere	Estreito					1.35 Largo
Ligamento Central	Fraco					-0.90 Forte
Profundidade de Úbere	Profundo					0.56 Raso
Colocação de Tetos Anteriores	Aberto					0.11 Fechado
Colocação de Tetos Posteriores	Aberto					-0.53 Fechado
Comprimento de Teto	Curto					-1.09 Longo

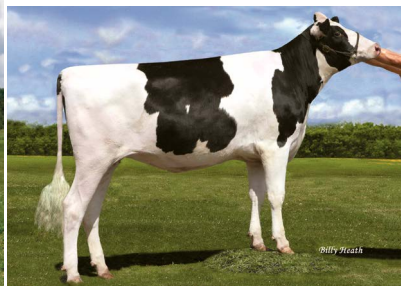

MÃE: PEN-COL MODESTY JEWEL-ET (VG-86)

Bem Estar - Zoetis Wellness Evaluation (08/24)			
Vacas	DWP\$ 845	WT\$ 58	
Mastite	95	83% C	Doença Resp. Vaca 102 73% C
Claudação	105	75% C	Ovário Cístico 103 42% C
Aborto de Vaca	105	57% C	Germinação 102 85% C
Metrite	110	83% C	Cetose 97 65% C
Ret. Placenta	103	88% C	Febre do Leite 100 86% C
Desp. Abomaso	105	73% C	
Bezerros CW\$ 9			
Doença Resp. Bez.	104	87% C	Diarréia Neonatal 104 88% C
Habitabilidade	96	89% C	

# 014H014085 SOLUTION

FUSTEAD S-S-I SOLUTION-ET  
TR TP TC TY TV TL TD TE  
FRAZZLED X RUBICON X OAK  
Nascimento: 22/02/2017  
Reg: HO840003139490455  
Beta-Casein: **A2A2** Kappa-Casein: AB

Pai: MELARRY JOSUPER FRAZZLED-ET  
Mãe: FUSTEAD RUBICON LAVON-ET  
Avô: EDG RUBICON-ET  
Avó: FUSTEAD OAK LAFONDA-ET  
Bisavô: PINE-TREE ALTAOAK-ET  
Bisavó: GLEN-TOCTIN BOLT LUCILLE-ET



SOLUTION

PRODUÇÃO - CDCB-S (08/24)			
Leite	745	99%R	19010 Filhas 1839 Rebanhos
Gordura	46	0,07%	
Proteína	26	0,01% Mérito Líquido	<b>+\$581</b>
Vida Produtiva	4,1	99% Mérito Fluido	<b>+\$552</b>
Permanência	1,9	97% Mérito Queijo	<b>+\$590</b>
Cél. Somáticas	2,63	99% Mérito Pastoreiro	<b>+\$477</b>
Mastite	3,8	99% HHP\$™	<b>+\$679</b>
HCR	4,5	99% CCR	<b>-1,0</b>
Tx. Prenhez Filhas	-2,5	99% C	

FACILIDADE DE PARTO - CDCB-S (08/24)			
Facilidade de Parto do Touro	2,7	99% C	13099 Obs
Facilidade de Parto das Filhas	2,0	99% C	6284 Obs
Natimorto do Touro	5,7	98% C	13703 Obs
Natimorto das Filhas	3,2	99% C	5733 Obs

Prova de Tipo - CDCB-S/HA (08/24)		GTPI 2448				
TIPO -0,13 99%R UDC 0,64 P/P -0,75		6947 F. 1018 R.				
	-2	-1	0	1	2	
Estatura	Baixo					0.25 Alto
Força	Fraco					-0.65 Forte
Profundidade Corporal	Raso					-1.03 Profundo
Angulosidade	Grosseiro					0.28 Anguloso
Largura de Garupa	Estreita					0.30 Larga
Ângulo de Garupa	Invertida					2.47 Escorrida
Pernas Vista Lateral	Retas					1.25 Curva
Pernas Vista Posterior	Fechada					0.52 Aberta
Ângulo de Casco	Baixo					-0.45 Alto
Escore de Pernas e Patas	Baixo					0.19 Alto
Úbere Anterior	Fraco					1.59 Forte
Altura de Úbere	Baixo					2.25 Alto
Largura de Úbere	Estreito					1.22 Largo
Ligamento Central	Fraco					-0.17 Forte
Profundidade de Úbere	Profundo					1.92 Raso
Colocação de Tetos Anteriores	Aberto					0.17 Fechado
Colocação de Tetos Posteriores	Aberto					0.49 Fechado
Comprimento de Teto	Curto					-1.97 Longo

Bem Estar - Zoetis Wellness Evaluation (08/24)			
Vacas	DWP\$ 676	WT\$ 177	
Mastite	101	98% C	Doença Resp. Vaca 109 97% C
Claudação	109	98% C	Ovário Cístico 91 94% C
Aborto de Vaca	96	97% C	Germinação 93 98% C
Metrite	103	98% C	Cetose 102 98% C
Ret. Placenta	92	98% C	Febre do Leite 100 97% C
Desp. Abomaso	108	97% C	
Bezerros CW\$ 14			
Doença Resp. Bez.	105	98% C	Diarréia Neonatal 103 98% C
Habitabilidade	98	98% C	



FILHA: LARS-ACRES SOL NEW FLAME-ET (VG-85)

# 014H014370 CEPHUS

PEAK ALTACEPHUS-ET  
TR TP TC TY TL TD TE  
GATEDANCER X JOSUPER X GALAXY  
Nascimento: 09/02/2017  
Reg: HO840003138499038  
Beta-Casein: **A2A2** Kappa-Casein: AB

Pai: TRIPLECROWN GATEDANCER-ET  
Mãe: T-SPRUCE JOSETTE-ET  
Avô: UECKER SUPERSIRE JOSUPER-ET  
Avó: EDG RILEY GALAXY 2364-ET  
Bisavô: DE-SU FREDDIE GALAXY-ET  
Bisavó: CO-VISTA ROBUST RILEY

PRODUÇÃO - CDCB-S (08/24)			
Leite	1282	99%R	2280 Filhas 243 Rebanhos
Gordura	42	-0,03%	
Proteína	55	0,05%	Mérito Líquido <b>+\$591</b>
Vida Produtiva	2,1	97%C	Mérito Fluido <b>+\$514</b>
Permanência	0,7	88%C	Mérito Queijo <b>+\$600</b>
Cél. Somáticas	2,99	99%C	Mérito Pastoreiro <b>+\$603</b>
Mastite	0,1	91%C	HHP\$™ <b>+\$674</b>
HCR	0,9	93%C	CCR <b>1,7</b>
Tx. Prenhez Filhas	0,6	96%C	

FACILIDADE DE PARTO - CDCB-S (08/24)			
Facilidade de Parto do Touro	1,9	98%C	2226 Obs
Facilidade de Parto das Filhas	1,5	91%C	870 Obs
Natimorto do Touro	5,6	95%C	1991 Obs
Natimorto das Filhas	3,8	92%C	772 Obs

Prova de Tipo - CDCB-S/HA (08/24)		GTPI 2499	
TIPO -0,35 97%R UDC 0,42 P/P -1,90		251 F. 35 R.	
Estatura	Baixo	-2	-1 0 1 2
Força	Fraco		0,31 Alto
Profundidade Corporal	Raso		-0,22 Forte
Angulosidade	Grossoiro		-0,90 Profundo
Largura de Garupa	Estreita		-0,62 Anguloso
Ângulo de Garupa	Invertida		-1,08 Larga
Pernas Vista Lateral	Reta		-0,11 Escorrida
Pernas Vista Posterior	Fechada		-0,61 Curva
Ângulo de Casco	Baixo		-2,15 Aberta
Escore de Pernas e Patas	Baixo		-0,16 Alto
Úbere Anterior	Fraco		-1,65 Alto
Altura de Úbere	Baixo		0,20 Forte
Largura de Úbere	Estreito		1,23 Alto
Ligamento Central	Fraco		0,92 Largo
Profundidade de Úbere	Profundo		-0,12 Forte
Colocação de Tetos Anteriores	Aberto		0,16 Raso
Colocação de Tetos Posteriores	Aberto		-0,58 Fechado
Comprimento de Teto	Curto		0,05 Fechado
			1,18 Longo



MÃE: T-SPRUCE JOSETTE-ET (VG-87)



AVÓ: EDG RILEY GALAXY 2364-ET (VG-85)

Bem Estar - Zoetis Wellness Avaluation (08/24)			
Vacas		DWP\$ 347	WT\$ -154
Mastite	95	89%C	Doença Resp. Vaca <b>99 86%C</b>
Claudicação	92	88%C	Ovário Cístico <b>101 47%C</b>
Aborto de Vaca	95	78%C	Germinação <b>95 91%C</b>
Metrite	101	90%C	Cetose <b>99 90%C</b>
Ret. Placenta	99	93%C	Febre do Leite <b>101 83%C</b>
Desp. Abomaso	101	89%C	
Bezerros CW\$ -86			
Doença Resp. Bez.	82	89%C	Diarréia Neonatal <b>98 90%C</b>
Habitabilidade	91	90%C	

# 014H007923 DOCTOR

KINGEMERLING HELX DOCTOR-ET  
TR TP TY TV TL TD TE  
HELIX X YODER X DAY  
Nascimento: 30/12/2016  
Reg: HO840003140765936  
Beta-Casein: A1A1 Kappa-Casein: BE

Pai: AOT SILVER HELIX-ET  
Mãe: KINGEMERLING YODER DELLA-ET  
Avô: WOODCREST MOGUL YODER-ET  
Avó: MS JJR DAY DIXIE-ET  
Bisavô: MINNIGAN-HILLS DAY-ET  
Bisavó: MISS OCD ROBUST DEJA VU-ET

PRODUÇÃO - CDCB-S (08/24)			
Leite	1353	99%R	12665 Filhas 1818 Rebanhos
Gordura	79	0,10%	
Proteína	37	-0,02%	Mérito Líquido <b>+\$557</b>
Vida Produtiva	1,4	99%C	Mérito Fluido <b>+\$567</b>
Permanência	-4,5	93%C	Mérito Queijo <b>+\$559</b>
Cél. Somáticas	2,80	99%C	Mérito Pastoreiro <b>+\$561</b>
Mastite	0,1	96%C	HHP\$™ <b>+\$656</b>
HCR	1,3	97%C	CCR <b>0,2</b>
Tx. Prenhez Filhas	-0,5	98%C	

FACILIDADE DE PARTO - CDCB-S (08/24)			
Facilidade de Parto do Touro	2,2	99%C	13193 Obs
Facilidade de Parto das Filhas	1,8	97%C	3629 Obs
Natimorto do Touro	5,5	98%C	15192 Obs
Natimorto das Filhas	3,6	98%C	3372 Obs

Prova de Tipo - CDCB-S/HA (08/24)		GTPI 2612	
TIPO 1,05 99%R UDC 1,28 P/P -0,55		4599 F. 870 R.	
Estatura	Baixo	-2	-1 0 1 2
Força	Fraco		2,20 Alto
Profundidade Corporal	Raso		-0,15 Forte
Angulosidade	Grossoiro		-0,26 Profundo
Largura de Garupa	Estreita		0,40 Anguloso
Ângulo de Garupa	Invertida		-0,47 Larga
Pernas Vista Lateral	Reta		0,19 Escorrida
Pernas Vista Posterior	Fechada		-1,01 Curva
Ângulo de Casco	Baixo		-0,29 Aberta
Escore de Pernas e Patas	Baixo		1,91 Alto
Úbere Anterior	Fraco		-0,08 Alto
Altura de Úbere	Baixo		1,87 Forte
Largura de Úbere	Estreito		1,50 Alto
Ligamento Central	Fraco		1,36 Largo
Profundidade de Úbere	Profundo		1,50 Forte
Colocação de Tetos Anteriores	Aberto		2,42 Raso
Colocação de Tetos Posteriores	Aberto		1,38 Fechado
Comprimento de Teto	Curto		1,81 Fechado
			-1,03 Longo



DOCTOR

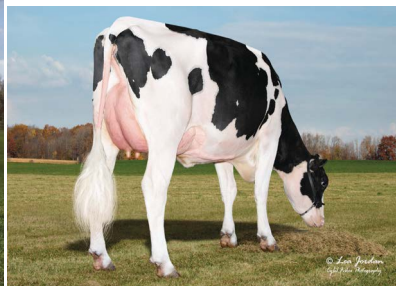

FILHA: JENNY-LOU DOCTOR TWIX (GP-83)

Bem Estar - Zoetis Wellness Avaluation (08/24)			
Vacas		DWP\$ 426	WT\$ -129
Mastite	96	89%C	Doença Resp. Vaca <b>94 85%C</b>
Claudicação	89	86%C	Ovário Cístico <b>101 58%C</b>
Aborto de Vaca	103	74%C	Germinação <b>110 86%C</b>
Metrite	108	84%C	Cetose <b>100 83%C</b>
Ret. Placenta	104	89%C	Febre do Leite <b>104 84%C</b>
Desp. Abomaso	100	85%C	
Bezerros CW\$ -100			
Doença Resp. Bez.	84	93%C	Diarréia Neonatal <b>100 82%C</b>
Habitabilidade	83	84%C	



# 014H014690 HIGHLITE

COOKIECUTTER HIGHLITE-ET  
TR TP TM TC TY TV TL TD TE  
COPYCAT X DELTA X DAY  
Nascimento: 15/12/2017  
Reg: HO840003139198083  
Beta-Casein: A1A1 Kappa-Casein: AB

Pai: SANDY-VALLEY COPYCAT-TW-ET  
Mãe: COOKIECUTTER DTA HABITAN-ET  
Avô: MR MOGUL DELTA 1427-ET  
Avó: COOKIECUTTER DAY HALEY-ET  
Bisavô: MINNIGAN-HILLS DAY-ET  
Bisavó: COOKIECUTTER MOM HALO-ET

PRODUÇÃO - CDCB-S (08/24)				
Leite	1290	99%R	1389 Filhas	318 Rebanhos
Gordura	75	0,10%		
Proteína	43	0,01%	Mérito Líquido	<b>+\$607</b>
Vida Produtiva	1,9	93%C	Mérito Fluido	<b>+\$579</b>
Permanência	-0,6	82%C	Mérito Queijo	<b>+\$614</b>
Cél. Somáticas	2,77	97%C	Mérito Pastoreio	<b>+\$562</b>
Mastite	1,7	84%C	HHP\$™	<b>+\$652</b>
HCR	-0,9	90%C	CCR	<b>-1,1</b>
Tx. Prenhez Filhas	-1,7	93%C		

FACILIDADE DE PARTO - CDCB-S (08/24)				
Facilidade de Parto do Touro	2,6	97%C	2618	Obs
Facilidade de Parto das Filhas	3,0	87%C	310	Obs
Natimorto do Touro	5,7	93%C	3237	Obs
Natimorto das Filhas	5,2	88%C	297	Obs

Prova de Tipo - CDCB-S/HA (08/24)					GTPI 2603		
TIPO	1,21	96%R	UDC	1,18 P/P	-0,54	314 F.	97 R.
	-2	-1	0	1	2		
Estatura	Baixo					0,87	Alto
Força	Fraco					0,52	Forte
Profundidade Corporal	Raso					0,76	Profundo
Angulosidade	Grosseiro					1,19	Anguloso
Largura de Garupa	Estreita					0,50	Larga
Ângulo de Garupa	Invertida					-1,27	Escorrida
Pernas Vista Lateral	Retas					-0,02	Curvas
Pernas Vista Posterior	Fechada					-0,67	Abertas
Ângulo de Casco	Baixo					0,62	Alto
Escore de Pernas e Patas	Baixo					-0,28	Alto
Úbere Anterior	Fraco					1,42	Forte
Altura de Úbere	Baixo					1,46	Alto
Largura de Úbere	Estreito					1,68	Largo
Ligamento Central	Fraco					1,60	Forte
Profundidade de Úbere	Profundo					0,79	Raso
Colocação de Tetos Anteriores	Aberto					0,67	Fechado
Colocação de Tetos Posteriores	Aberto					1,06	Fechado
Comprimento de Teto	Curto					-0,96	Longo



HIGHLITE

FILHAS FEENSTRA DAIRY HIGHLITE DTRS GROUP OF 4

Bem Estar - Zoetis Wellness Avaluation (08/24)				
Vacas	DWP\$ 487		WT\$ -81	
Mastite	101	89%C	Doença Resp. Vaca	95 86%C
Claudicação	96	88%C	Ovário Cístico	101 60%C
Aborto de Vaca	93	78%C	Germinação	92 88%C
Metrite	93	89%C	Cetose	90 89%C
Ret. Placenta	85	91%C	Febre do Leite	99 69%C
Desp. Abomaso	102	87%C		
Bezerros	CW\$ -42			
Doença Resp. Bez.	98	85%C	Diarréia Neonatal	94 90%C
Habitabilidade	97	88%C		

# 014H007828 ODIN

PEAK ACCELODIN-ET  
TR TP TM TY TV TL TD TE  
HOTROD X RANSOM X ROBUST  
Nascimento: 29/05/2015  
Reg: HO840003130641794  
Beta-Casein: A2A2 Kappa-Casein: AB

Pai: GLEN-D-HAVEN ALTAHOTROD  
Mãe: BRYHILL RANSOM MARQUISSE-ET  
Avô: DE-SU RANSOM-ET  
Avó: SULLY ROBUST 720-ET  
Bisavô: ROYLANE SOGRA ROBUST-ET  
Bisavó: SULLY PLANET MANITOBA-ET

PRODUÇÃO - CDCB-S (08/24)				
Leite	583	99%R	10191 Filhas	1347 Rebanhos
Gordura	93	0,27%		
Proteína	44	0,10%	Mérito Líquido	<b>+\$569</b>
Vida Produtiva	-0,7	99%C	Mérito Fluido	<b>+\$446</b>
Permanência	-0,4	92%C	Mérito Queijo	<b>+\$583</b>
Cél. Somáticas	3,04	99%C	Mérito Pastoreio	<b>+\$562</b>
Mastite	0,7	95%C	HHP\$™	<b>+\$611</b>
HCR	1,5	97%C	CCR	<b>-1,4</b>
Tx. Prenhez Filhas	-1,4	99%C		

FACILIDADE DE PARTO - CDCB-S (08/24)				
Facilidade de Parto do Touro	1,5	99%C	13679	Obs
Facilidade de Parto das Filhas	1,5	97%C	3044	Obs
Natimorto do Touro	6	99%C	16033	Obs
Natimorto das Filhas	4,8	98%C	2857	Obs

Prova de Tipo - CDCB-S/HA (08/24)					GTPI 2625		
TIPO	1,33	98%R	UDC	0,56 P/P	-0,25	1842 F.	424 R.
	-2	-1	0	1	2		
Estatura	Baixo					3,27	Alto
Força	Fraco					1,23	Forte
Profundidade Corporal	Raso					2,12	Profundo
Angulosidade	Grosseiro					2,43	Anguloso
Largura de Garupa	Estreita					2,01	Larga
Ângulo de Garupa	Invertida					2,60	Escorrida
Pernas Vista Lateral	Retas					0,72	Curvas
Pernas Vista Posterior	Fechada					-0,01	Abertas
Ângulo de Casco	Baixo					1,12	Alto
Escore de Pernas e Patas	Baixo					0,57	Alto
Úbere Anterior	Fraco					1,36	Forte
Altura de Úbere	Baixo					0,61	Alto
Largura de Úbere	Estreito					1,89	Largo
Ligamento Central	Fraco					1,72	Forte
Profundidade de Úbere	Profundo					1,27	Raso
Colocação de Tetos Anteriores	Aberto					2,52	Fechado
Colocação de Tetos Posteriores	Aberto					2,54	Fechado
Comprimento de Teto	Curto					-1,91	Longo

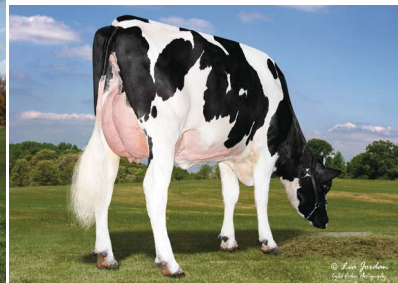
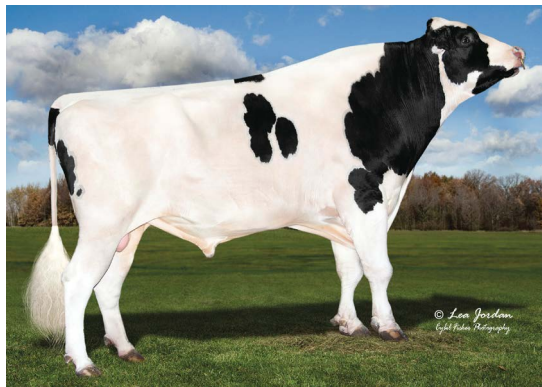

ODIN

FILHA: LARS-ACRES ACCELODIN 22852

Bem Estar - Zoetis Wellness Avaluation (08/24)				
Vacas	DWP\$ 605		WT\$ 22	
Mastite	101	95%C	Doença Resp. Vaca	90 93%C
Claudicação	105	95%C	Ovário Cístico	95 42%C
Aborto de Vaca	102	91%C	Germinação	104 95%C
Metrite	98	95%C	Cetose	88 93%C
Ret. Placenta	96	96%C	Febre do Leite	103 93%C
Desp. Abomaso	88	94%C		
Bezerros	CW\$ -122			
Doença Resp. Bez.	86	92%C	Diarréia Neonatal	89 92%C
Habitabilidade	88	94%C		

# 014H015610 HALFBACK

AOT HALFBACK-ET  
TR TP TC TY TV TL TD TE  
SPARTACUS X DELTA X DAY  
Nascimento: 13/01/2020  
Reg: HO840003210341500  
Beta-Casein: A1A2 Kappa-Casein: AA

Pai: K-STYLE TARINO SPARTACUS-ET  
Mãe: COOKIECUTTER DTA HABITAN-ET  
Avô: MR MOGUL DELTA 1427-ET  
Avó: COOKIECUTTER DAY HALEY-ET  
Bisavô: MINNIGAN-HILLS DAY-ET  
Bisavó: COOKIECUTTER MOM HALO-ET

PRODUÇÃO - CDCB-S (08/24)				
Leite	774	95%R	233 Filhas	54 Rebanhos
Gordura	84	0,21%		
Proteína	39	0,06%	Mérito Líquido	<b>+\$683</b>
Vida Produtiva	1,8	88%C	Mérito Fluido	<b>+\$614</b>
Permanência	-1,2	82%C	Mérito Queijo	<b>+\$688</b>
Cél. Somáticas	3,15	92%C	Mérito Pastoreio	<b>+\$703</b>
Mastite	-1,0	76%C	HHP\$™	<b>+\$561</b>
HCR	2,2	87%C	CCR	<b>0,9</b>
Tx. Prenhez Filhas	0,0	88%C	SCR	<b>-0,6</b>

FACILIDADE DE PARTO - CDCB-S (08/24)				
Facilidade de Parto do Touro	1,6	95%C	900	Obs
Facilidade de Parto das Filhas	2,2	79%C	108	Obs
Natimorto do Touro	4,6	90%C	884	Obs
Natimorto das Filhas	5,8	80%C	107	Obs

Prova de Tipo - CDCB-S/HA (08/24) GTPI 2734  
TIPO 1,81 89%R UDC 1,82 P/P 0,52 71 F. 14 R.

		-2	-1	0	1	2	
Estatura	Baixo						0.45 Alto
Força	Fraco						0.03 Forte
Profundidade Corporal	Raso						0.75 Profundo
Angulosidade	Grosseiro						2.04 Anguloso
Largura de Garupa	Estreita						1.14 Larga
Ângulo de Garupa	Invertida						-0.74 Escorrida
Pernas Vista Lateral	Retas						1.25 Curva
Pernas Vista Posterior	Fechada						0.01 Aberta
Ângulo de Casco	Baixo						0.34 Alto
Escore de Pernas e Patas	Baixo						0.80 Alto
Úbere Anterior	Fraco						1.82 Forte
Altura de Úbere	Baixo						2.37 Alto
Largura de Úbere	Estreito						2.45 Largo
Ligamento Central	Fraco						1.29 Forte
Profundidade de Úbere	Profundo						0.78 Raso
Colocação de Tetas Anteriores	Aberto						1.50 Fechado
Colocação de Tetas Posteriores	Aberto						1.68 Fechado
Comprimento de Teto	Curto						-0.02 Longo



HALFBACK

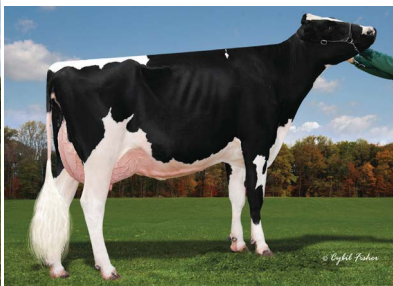

MÃE: COOKIECUTTER DTA HABITAN-ET (EX-90)

Bem Estar - Zoetis Wellness Avaluation (08/24)

Vacas	DWP\$ 671	WT\$ -50		
Mastite	95	62%C	Doença Resp. Vaca	92 53%C
Claudiação	103	58%C	Ovário Cístico	101 34%C
Aborto de Vaca	98	46%C	Germinação	103 64%C
Metrite	103	65%C	Cetose	94 60%C
Ret. Placenta	94	67%C	Febre do Leite	101 58%C
Desp. Abomaso	99	53%C		

Bezerros CW\$ -13

Doença Resp. Bez.	96	58%C	Diarréia Neonatal	101 56%C
Habitabilidade	99	62%C		

# 014H007872 MODIFY

CLEAR-ECHO MODIFY-ET  
TR TP TC TY TV TL TD  
MODESTY X KINGBOY X SUPERSIRE  
Nascimento: 24/05/2016  
Reg: HO840003127565642  
Beta-Casein: A2A2 Kappa-Casein: AB

Pai: BACON-HILL PETY MODESTY-ET  
Mãe: CLEAR-ECHO KINGBOY 3319-ET  
Avô: MORNINGVIEW MCC KINGBOY-ET  
Avó: CLEAR-ECHO SUPERSIRE 2830  
Bisavô: SEAGULL-BAY SUPERSIRE-ET  
Bisavó: COOKIECUTTER BOWS HOMONY-ET

PRODUÇÃO - CDCB-S (08/24)				
Leite	752	99%R	2429 Filhas	408 Rebanhos
Gordura	42	0,05%		
Proteína	31	0,03%	Mérito Líquido	<b>+\$476</b>
Vida Produtiva	2,8	97%C	Mérito Fluido	<b>+\$432</b>
Permanência	-1,4	88%C	Mérito Queijo	<b>+\$483</b>
Cél. Somáticas	2,87	98%C	Mérito Pastoreio	<b>+\$424</b>
Mastite	0,5	90%C	HHP\$™	<b>+\$543</b>
HCR	-2,5	90%C	CCR	<b>-1,4</b>
Tx. Prenhez Filhas	-0,9	96%C		

FACILIDADE DE PARTO - CDCB-S (08/24)				
Facilidade de Parto do Touro	1,6	97%C	2400	Obs
Facilidade de Parto das Filhas	1,5	88%C	586	Obs
Natimorto do Touro	5,3	93%C	2152	Obs
Natimorto das Filhas	4,7	88%C	536	Obs

Prova de Tipo - CDCB-S/HA (08/24) GTPI 2475  
TIPO 0,88 96%R UDC 1,44 P/P 1,27 572 F. 172 R.

		-2	-1	0	1	2	
Estatura	Baixo						0.43 Alto
Força	Fraco						-0.60 Forte
Profundidade Corporal	Raso						-0.86 Profundo
Angulosidade	Grosseiro						-0.32 Anguloso
Largura de Garupa	Estreita						0.22 Larga
Ângulo de Garupa	Invertida						-1.53 Escorrida
Pernas Vista Lateral	Retas						0.59 Curva
Pernas Vista Posterior	Fechada						0.95 Aberta
Ângulo de Casco	Baixo						0.86 Alto
Escore de Pernas e Patas	Baixo						1.40 Alto
Úbere Anterior	Fraco						1.79 Forte
Altura de Úbere	Baixo						1.38 Alto
Largura de Úbere	Estreito						1.09 Largo
Ligamento Central	Fraco						0.65 Forte
Profundidade de Úbere	Profundo						2.09 Raso
Colocação de Tetas Anteriores	Aberto						0.48 Fechado
Colocação de Tetas Posteriores	Aberto						0.57 Fechado
Comprimento de Teto	Curto						0.05 Longo

Bem Estar - Zoetis Wellness Avaluation (08/24)

Vacas	DWP\$ 432	WT\$ 47		
Mastite	100	97%C	Doença Resp. Vaca	110 97%C
Claudiação	98	97%C	Ovário Cístico	100 46%C
Aborto de Vaca	101	95%C	Germinação	95 97%C
Metrite	102	97%C	Cetose	106 97%C
Ret. Placenta	99	97%C	Febre do Leite	104 60%C
Desp. Abomaso	107	97%C		

Bezerros CW\$ -67

Doença Resp. Bez.	93	94%C	Diarréia Neonatal	96 68%C
Habitabilidade	91	95%C		

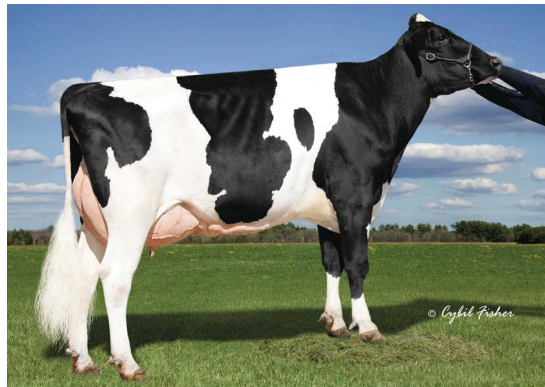

MÃE: CLEAR-ECHO KINGBOY 3319-ET (EX-90)



AVÓ PAT: BACON-HILL SUPRS MODESTY-ET (VG-85)



# 014H013748 VOLCANO

TTM JEDI VOLCANO-ET  
TR TP TC TY TV TL TD  
JEDI X TANGO X SUPERSIRE  
Nascimento: 12/04/2016  
Reg: HO840003135762984  
Beta-Casein: A1A2 Kappa-Casein: AB  
Pai: S-S-I MONTROSS JEDI-ET  
Mãe: IHG TANGO VARSITY 55691-ET  
Avô: MR WELCOME HILL TANGO-ET  
Avô: FARNEAR-TBR-BH VARSITY-ET  
Bisavô: SEAGULL-BAY SUPERSIRE-ET  
Bisavô: VISION-GEN SH SHO A12037-ET



MÃE: IHG TANGO VARSITY 55691-ET (VG-87)



## PRODUÇÃO - CDCB-S (08/24)

Leite	1562	98%R	357 Filhas 97 Rebanhos	
Gordura	37	-0,08%		
Proteína	57	0,03%	Mérito Líquido	<b>+\$475</b>
Vida Produtiva	0,8	93%C	Mérito Fluido	<b>+\$428</b>
Permanência	-2,1	83%C	Mérito Queijo	<b>+\$479</b>
Cél. Somáticas	3,04	96%C	Mérito Pastoreiro	<b>+\$455</b>
Mastite	-0,3	85%C	HHP\$ <sup>TM</sup>	<b>+\$532</b>
HCR	-1,6	84%C	CCR	<b>-0,5</b>
Tx. Prenhez Filhas	-1,5	91%C		

## FACILIDADE DE PARTO - CDCB-S (08/24)

Facilidade de Parto do Touro	2,0	92%C	547 Obs
Facilidade de Parto das Filhas	2,5	81%C	268 Obs
Natimorto do Touro	5,9	86%C	517 Obs
Natimorto das Filhas	5,4	82%C	258 Obs

## Bem Estar - Zoetis Wellness Evaluation (08/24)

Vacas	DWP\$ 459	WT\$ -73			
Mastite	98	82%C	Doença Resp. Vaca	100	79%C
Claudicação	95	82%C	Ovário Cístico	108	53%C
Aborto de Vaca	100	64%C	Germinação	95	80%C
Metrite	100	76%C	Cetose	101	74%C
Ret. Placenta	97	83%C	Febre do Leite	98	72%C
Desp. Abomaso	100	79%C			

## Prova de Tipo - CDCB-S/HA (08/24) GTPI 2420

TIPO 0,68 90%R UDC 0,65 P/P -1,09 69 F. 28 R.

		-2	-1	0	1	2	
Estatura	Baixo						1.45 Alto
Força	Fraço						0.43 Forte
Profundidade Corporal	Raso						0.35 Profundo
Angulosidade	Grosseiro						0.91 Anguloso
Largura de Garupa	Estreita						0.02 Larga
Ângulo de Garupa	Invertida						0.32 Escorrida
Pernas Vista Lateral	Retas						-1.03 Curva
Pernas Vista Posterior	Fechada						-0.97 Aberta
Ângulo de Casco	Baixo						0.39 Alto
Escore de Pernas e Patas	Baixo						-0.66 Alto
Úbere Anterior	Fraço						1.17 Forte
Altura de Úbere	Baixo						1.56 Alto
Largura de Úbere	Estreito						0.86 Largo
Ligamento Central	Fraço						-0.27 Forte
Profundidade de Úbere	Profundo						1.31 Raso
Colocação de Tetas Anteriores	Aberto						-0.59 Fechado
Colocação de Tetas Posteriores	Aberto						-0.70 Fechado
Comprimento de Teto	Curto						-0.76 Longo

## Bezerros CW\$ -17

Doença Resp. Bez.	91	70%C	Diarréia Neonatal	104	72%C
Habilidade	98	74%C			

# 014H015334 SHINE

TTM LEGACY SHINE-ET  
TR TP TC TY TV TL TD MW  
LEGACY X ACHIEVER X JOSUPER  
Nascimento: 14/07/2019  
Reg: HO840003202157410  
Beta-Casein: **A2A2** Kappa-Casein: BB  
Pai: PINE-TREE CW LEGACY-ET  
Mãe: TTM ACHIEVER SNAZZY-ET  
Avô: ABS ACHIEVER-ET  
Avô: PEAK SUPERB-ET  
Bisavô: UECKER SUPERSIRE JOSUPER-ET  
Bisavô: DA-SO-BURN BURBERRY

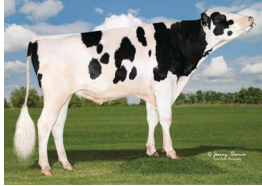

SHINE



## PRODUÇÃO - CDCB-S (08/24)

Leite	-596	99%R	2585 Filhas 55 Rebanhos	
Gordura	27	0,20%		
Proteína	1	0,08%	Mérito Líquido	<b>+\$568</b>
Vida Produtiva	7,5	90%C	Mérito Fluido	<b>+\$466</b>
Permanência	5,6	76%C	Mérito Queijo	<b>+\$587</b>
Cél. Somáticas	2,58	99%C	Mérito Pastoreiro	<b>+\$490</b>
Mastite	2,8	90%C	HHP\$ <sup>TM</sup>	<b>+\$530</b>
HCR	0,5	95%C	CCR	<b>1,6</b>
Tx. Prenhez Filhas	1,8	95%C		

## FACILIDADE DE PARTO - CDCB-S (08/24)

Facilidade de Parto do Touro	2,0	91%C	444 Obs
Facilidade de Parto das Filhas	2,2	79%C	137 Obs
Natimorto do Touro	5,6	84%C	439 Obs
Natimorto das Filhas	4,6	80%C	137 Obs

## Bem Estar - Zoetis Wellness Evaluation (08/24)

Vacas	DWP\$ 480	WT\$ 30			
Mastite	99	68%C	Doença Resp. Vaca	106	59%C
Claudicação	96	62%C	Ovário Cístico	104	37%C
Aborto de Vaca	103	48%C	Germinação	109	65%C
Metrite	106	66%C	Cetose	108	63%C
Ret. Placenta	101	68%C	Febre do Leite	102	52%C
Desp. Abomaso	107	59%C			

## Prova de Tipo - CDCB-S/HA (08/24) GTPI 2470

TIPO 0,49 92%R UDC 1,58 P/P 0,30 75 F. 21 R.

		-2	-1	0	1	2	
Estatura	Baixo						-1.35 Alto
Força	Fraço						-0.65 Forte
Profundidade Corporal	Raso						-1.53 Profundo
Angulosidade	Grosseiro						-1.52 Anguloso
Largura de Garupa	Estreita						-0.40 Larga
Ângulo de Garupa	Invertida						-1.70 Escorrida
Pernas Vista Lateral	Retas						-1.78 Curva
Pernas Vista Posterior	Fechada						0.01 Aberta
Ângulo de Casco	Baixo						0.24 Alto
Escore de Pernas e Patas	Baixo						0.06 Alto
Úbere Anterior	Fraço						1.95 Forte
Altura de Úbere	Baixo						1.47 Alto
Largura de Úbere	Estreito						0.67 Largo
Ligamento Central	Fraço						0.54 Forte
Profundidade de Úbere	Profundo						1.38 Raso
Colocação de Tetas Anteriores	Aberto						-0.05 Fechado
Colocação de Tetas Posteriores	Aberto						0.10 Fechado
Comprimento de Teto	Curto						-0.11 Longo

## Bezerros CW\$ 39

Doença Resp. Bez.	108	59%C	Diarréia Neonatal	104	63%C
Habilidade	102	62%C			

# 014H007801 HAROLDO

AOT HAROLDO  
TR TP TY TV TL TD  
SPRING X SUPERSIRE X MAN-O-MAN  
Nascimento: 31/08/2015  
Reg: HO840003129373989  
Beta-Casein: **A2A2** Kappa-Casein: AB  
Pai: WESTENRADE ALTASPRING  
Mãe: COOKIECUTTER SSIRE HAS-ET  
Avô: SEAGULL-BAY SUPERSIRE-ET  
Avô: COOKIECUTTER MOM HALO-ET  
Bisavô: LONG-LANGS OMAN OMAN-ET  
Bisavô: COOKIECUTTER GLD HOLLER-ET



HAROLDO



## PRODUÇÃO - CDCB-S (08/24)

Leite	33	99%R	1474 Filhas 387 Rebanhos	
Gordura	52	0,20%		
Proteína	27	0,10%	Mérito Líquido	<b>+\$495</b>
Vida Produtiva	0,1	87%C	Mérito Fluido	<b>+\$368</b>
Permanência	-1,6	89%C	Mérito Queijo	<b>+\$513</b>
Cél. Somáticas	2,83	98%C	Mérito Pastoreiro	<b>+\$506</b>
Mastite	0,2	90%C	HHP\$ <sup>TM</sup>	<b>+\$465</b>
HCR	1,1	92%C	CCR	<b>-1,5</b>
Tx. Prenhez Filhas	-1,4	96%C		

## FACILIDADE DE PARTO - CDCB-S (08/24)

Facilidade de Parto do Touro	1,7	97%C	2429 Obs
Facilidade de Parto das Filhas	1,9	90%C	672 Obs
Natimorto do Touro	4,9	95%C	2443 Obs
Natimorto das Filhas	4,4	90%C	579 Obs

## Bem Estar - Zoetis Wellness Evaluation (08/24)

Vacas	DWP\$ 296	WT\$ -157			
Mastite	93	79%C	Doença Resp. Vaca	92	74%C
Claudicação	96	77%C	Ovário Cístico	104	56%C
Aborto de Vaca	94	68%C	Germinação	104	77%C
Metrite	98	78%C	Cetose	101	74%C
Ret. Placenta	101	79%C	Febre do Leite	104	71%C
Desp. Abomaso	104	73%C			

## Prova de Tipo - CDCB-S/HA (08/24) GTPI 2379

TIPO 0,29 97%R UDC 0,93 P/P -0,94 314 F. 139 R.

		-2	-1	0	1	2	
Estatura	Baixo						-0.02 Alto
Força	Fraço						-0.81 Forte
Profundidade Corporal	Raso						-0.65 Profundo
Angulosidade	Grosseiro						0.26 Anguloso
Largura de Garupa	Estreita						0.06 Larga
Ângulo de Garupa	Invertida						0.30 Escorrida
Pernas Vista Lateral	Retas						0.39 Curva
Pernas Vista Posterior	Fechada						-1.37 Aberta
Ângulo de Casco	Baixo						-0.74 Alto
Escore de Pernas e Patas	Baixo						-0.73 Alto
Úbere Anterior	Fraço						0.47 Forte
Altura de Úbere	Baixo						1.34 Alto
Largura de Úbere	Estreito						0.03 Largo
Ligamento Central	Fraço						0.91 Forte
Profundidade de Úbere	Profundo						1.45 Raso
Colocação de Tetas Anteriores	Aberto						1.68 Fechado
Colocação de Tetas Posteriores	Aberto						2.30 Fechado
Comprimento de Teto	Curto						-1.04 Longo

## Bezerros CW\$ -62

Doença Resp. Bez.	87	72%C	Diarréia Neonatal	95	67%C
Habilidade	98	72%C			



# ART

Avanço Reprodução e Tecnologia

**Programa de Importação de Touros Vivos**





# FLAUJAE

009H017466  
FLAUJAE



vídeo

S-S-I EASTON FLAUJAE-ET  
TR TP TM TC TY TV TL TD TE  
EASTON X UPSIDE X BIG AL  
Nascimento: 17/10/2023  
Reg: HO840003272648935  
Beta-Casein: A1A2 Kappa-Casein: BB

Pai: PINE-TREE EASTON-ET  
Mãe: S-S-I UPSIDE 2880 3970-ET  
Avô: FARNEAR UPSIDE-ET  
Avô: PLAIN-KNOLL BIG AL 2880  
Bisavô: A-S-CANNON FRZZLD BIG AL-ET  
Bisavô: PLAIN-KNOLL RESOLVE 1893-ET

### PRODUÇÃO - CDCB-S (04/24)

Leite	1101	80%R	0 Filhas 0 Rebanhos
Gordura	101	0,22%	
Proteína	56	0,08%	Mérito Líquido <b>+\$1151</b>
Vida Produtiva	7,1	74%C	Mérito Fluido <b>+\$1028</b>
Permanência	3,1	74%C	Mérito Queijo <b>+\$1174</b>
Cél. Somáticas	2,52	75%C	Mérito Pastoreio <b>+\$1102</b>
Mastite	4,2	71%C	HHP\$™ <b>+\$1246</b>
HCR	3,2	72%C	CCR <b>2,4</b>
Tx. Prenhez Filhas	0,5	74%C	

### FACILIDADE DE PARTO - CDCB-S (04/24)

Facilidade de Parto do Touro	2,0	63%C	0 Obs
Facilidade de Parto das Filhas	1,8	57%C	0 Obs
Natimorto do Touro	5,5	61%C	0 Obs
Natimorto das Filhas	3,4	55%C	0 Obs

### Prova de Tipo - CDCB-S/HA (04/24) GTPI 3147

TIPO 1,14 79%R UDC 2,10 P/P 0,26 0 F. 0 R.

		-2	-1	0	1	2	
Estatura	Baixo						-0.04 Alto
Força	Fraco						-0.72 Forte
Profundidade Corporal	Raso						-0.85 Profundo
Angulosidade	Grosseiro						0.14 Anguloso
Largura de Garupa	Estreita						0.58 Larga
Ângulo de Garupa	Invertida						-0.25 Escorrida
Pernas Vista Lateral	Retas						0.01 Curva
Pernas Vista Posterior	Fechada						0.01 Aberta
Ângulo de Casco	Baixo						0.39 Alto
Escore de Pernas e Patas	Baixo						0.29 Alto
Úbere Anterior	Fraco						2.80 Forte
Altura de Úbere	Baixo						2.40 Alto
Largura de Úbere	Estreito						1.86 Largo
Ligamento Central	Fraco						0.30 Forte
Profundidade de Úbere	Profundo						2.12 Raso
Colocação de Tetos Anteriores	Aberto						0.90 Fechado
Colocação de Tetos Posteriores	Aberto						0.60 Fechado
Comprimento de Teto	Curto						-1.20 Longo

### Bem Estar - Zoetis Wellness Avaluación (04/24)

Vacas	DWP\$ 1265	WT\$ 108			
Mastite	100	54%C	Doença Resp. Vaca	101	42%C
Claudicação	104	50%C	Ovário Cístico	107	23%C
Aborto de Vaca	104	34%C	Germinação	106	50%C
Metrite	109	51%C	Cetose	99	43%C
Ret. Placenta	98	54%C	Febre do Leite	99	44%C
Desp. Abomaso	98	41%C			

### Bezerros CW\$ 28

Doença Resp. Bez.	104	43%C	Diarréia Neonatal	102	49%C
Habitabilidade	104	47%C			



BISAVÔ: PLAIN-KNOLL BIG AL 2880





# CARP

009H017484  
**CARP**

BADGER SIEMERS E CARP-ET  
TR TP TM TC TY TV TL TD TE  
EASTON X FROST BITE X HELIX  
Nascimento: 12/11/2023  
Reg: HO840003272850661  
Beta-Casein: A1A2 Kappa-Casein: AB

Pai: PINE-TREE EASTON-ET  
Mãe: BADGER SSI FROSTBT 18203-ET  
Avô: T-SPRUCE G FROST BITE-ET  
Avó: RMD-DOTTERER 10616 17014-ET  
Bisavô: AOT SILVER HELIX-ET  
Bisavó: RMD-DOTTERER SSI 3963-ET



VÍDEO

### PRODUÇÃO - CDCB-S (04/24)

Leite	1545	80%R	0 Filhas 0 Rebanhos	
Gordura	101	0,15%		
Proteína	70	0,08%	Mérito Líquido	+\$1141
Vida Produtiva	6,3	74%C	Mérito Fluido	+\$1018
Permanência	-0,3	71%C	Mérito Queijo	+\$1163
Cél. Somáticas	2,61	75%C	Mérito Pastoreio	+\$1094
Mastite	2,2	70%C	HHP\$™	+\$1198
HCR	3,0	72%C	CCR	0,4
Tx. Prenhez Filhas	-0,2	74%C		

### FACILIDADE DE PARTO - CDCB-S (04/24)

Facilidade de Parto do Touro	2,0	63%C	0 Obs
Facilidade de Parto das Filhas	2,3	57%C	0 Obs
Natimorto do Touro	5,8	61%C	0 Obs
Natimorto das Filhas	4,5	56%C	0 Obs



### Prova de Tipo - CDCB-S/HA (04/24) GTPI 3101

TIPO 1,08	78%R	UDC 1,60	P/P 0,30	0 F.	0 R.
-2 -1 0 1 2					
Estatura	Baixo				-0,81 Alto
Força	Fraco				-0,99 Forte
Profundidade Corporal	Raso				-1,13 Profundo
Angulosidade	Grosseiro				0,19 Anguloso
Largura de Garupa	Estreita				0,08 Larga
Ângulo de Garupa	Invertida				-1,50 Escorrida
Pernas Vista Lateral	Reta				0,63 Curva
Pernas Vista Posterior	Fechada				-0,25 Aberta
Ângulo de Casco	Baixo				-0,09 Alto
Escore de Pernas e Patas	Baixo				0,24 Alto
Úbere Anterior	Fraco				1,88 Forte
Altura de Úbere	Baixo				2,03 Alto
Largura de Úbere	Estreito				1,42 Largo
Ligamento Central	Fraco				-0,50 Forte
Profundidade de Úbere	Profundo				1,30 Raso
Colocação de Tetos Anteriores	Aberto				-0,10 Fechado
Colocação de Tetos Posteriores	Aberto				-0,31 Fechado
Comprimento de Teto	Curto				-0,35 Longo

### Bem Estar - Zoetis Wellness Avaluation (04/24)

Vacas	DWP\$ 1091	WT\$ -48
Mastite	96 56%C	Doença Resp. Vaca 101 43%C
Claudicação	96 51%C	Ovário Cístico 99 24%C
Aborto de Vaca	100 36%C	Germinação 103 51%C
Metrite	106 53%C	Cetose 103 45%C
Ret. Placenta	104 56%C	Febre do Leite 101 46%C
Desp. Abomaso	101 43%C	

### Bezerros CW\$ -5

Doença Resp. Bez.	99 44%C	Diarréia Neonatal	102 50%C
Habilidade	98 49%C		

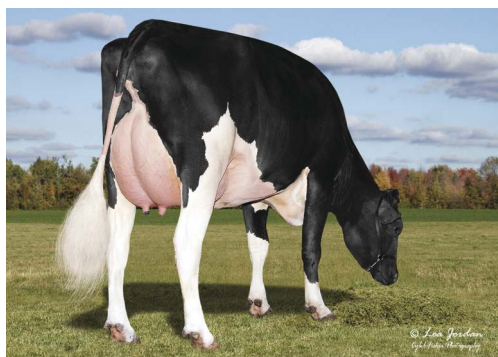

TIA: LARS-ACRES FROST SHADE-ET





**009H016028**  
**MARL**



**VIDEO**

S-S-I BADGER FANECA MARL-ET  
TR TP TM TC TY TV TL TD TE  
FANECA X LEGACY X MEDLEY  
Nascimento: 25/04/2021  
Reg: HO840003234373599  
Beta-Casein: **A2A2** Kappa-Casein: AB

Pai: BADGER SSI LUCIA FANECA-ET  
Mãe: S-S-I LEGACY 4795 12524-ET  
Avô: PINE-TREE CW LEGACY-ET  
Avó: WINSTAR MEDLEY 4795-ET  
Bisavô: ABS MEDLEY-ET  
Bisavó: PROGENESIS SUPERSHOT HOLLY

**PRODUÇÃO - CDCB-S (08/24)**

Leite	<b>1310</b>	82%R	0 Filhas 0 Rebanhos
Gordura	<b>98</b>	0,18%	
Proteína	<b>44</b>	0,01%	Mérito Líquido <b>+\$944</b>
Vida Produtiva	<b>5,7</b>	77%C	Mérito Fluido <b>+\$911</b>
Permanência	<b>1,8</b>	74%C	Mérito Queijo <b>+\$954</b>
Cél. Somáticas	<b>2,64</b>	78%C	Mérito Pastoreio <b>+\$850</b>
Mastite	<b>3,3</b>	74%C	HHP\$™ <b>+\$1011</b>
HCR	<b>-0,3</b>	75%C	CCR <b>-0,9</b>
Tx. Prenhez Filhas	<b>-1,3</b>	77%C	

**FACILIDADE DE PARTO - CDCB-S (08/24)**

Facilidade de Parto do Touro	<b>2,0</b>	63%C	0 Obs
Facilidade de Parto das Filhas	<b>1,4</b>	62%C	0 Obs
Natimorto do Touro	<b>5,1</b>	61%C	0 Obs
Natimorto das Filhas	<b>3,0</b>	61%C	0 Obs

**Prova de Tipo - CDCB-S/HA (08/24) GTPI 2859**

**TIPO 0,95 80%R UDC 1,34 P/P -0,02 0 F. 0 R.**

		-2	-1	0	1	2		
Estatura	Baixo	[Bar chart]					0,97	Alto
Força	Fraço	[Bar chart]					-0,21	Forte
Profundidade Corporal	Raso	[Bar chart]					-0,79	Profundo
Angulosidade	Grossoiro	[Bar chart]					0,10	Anguloso
Largura de Garupa	Estreita	[Bar chart]					0,84	Larga
Ângulo de Garupa	Invertida	[Bar chart]					0,52	Escorrida
Pernas Vista Lateral	Retas	[Bar chart]					1,26	Curvas
Pernas Vista Posterior	Fechada	[Bar chart]					0,11	Aberta
Ângulo de Casco	Baixo	[Bar chart]					0,35	Alto
Escore de Pernas e Patas	Baixo	[Bar chart]					0,25	Alto
Úbere Anterior	Fraço	[Bar chart]					2,11	Forte
Altura de Úbere	Baixo	[Bar chart]					1,39	Alto
Largura de Úbere	Estreito	[Bar chart]					1,37	Largo
Ligamento Central	Fraço	[Bar chart]					0,27	Forte
Profundidade de Úbere	Profundo	[Bar chart]					2,31	Raso
Colocação de Tetos Anteriores	Aberto	[Bar chart]					0,31	Fechado
Colocação de Tetos Posteriores	Aberto	[Bar chart]					-0,07	Fechado
Comprimento de Teto	Curto	[Bar chart]					-1,07	Longo



AVÓ PAT: S-S-I BG 9494 15395-ET (VG-87)

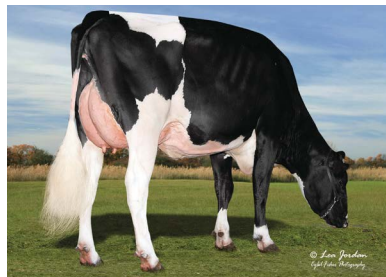

TIA: S-S-I La 28180 22861-ET (VG-85)

**Bem Estar - Zoetis Wellness Avaluation (08/24)**

Vacas	DWP\$ 959	WT\$ 83	
Mastite	<b>102</b>	60%C	Doença Resp. Vaca <b>98</b> 51%C
Claudicação	<b>103</b>	56%C	Ovário Cístico <b>106</b> 33%C
Aborto de Vaca	<b>100</b>	43%C	Germinação <b>99</b> 57%C
Metrite	<b>102</b>	57%C	Cetose <b>92</b> 51%C
Ret. Placenta	<b>99</b>	60%C	Febre do Leite <b>97</b> 51%C
Desp. Abomaso	<b>97</b>	50%C	

**Bezerros CW\$ -46**

Doença Resp. Bez.	<b>102</b>	49%C	Diarréia Neonatal <b>88</b> 49%C
Habitabilidade	<b>100</b>	54%C	



# 009H016847 PUMBA



VÍDEO

S-S-I MAGNUM PUMBA-ET  
TR TP TC TL TD TE  
MAGNUM X MOONSHINER X LEGACY  
Nascimento: 19/10/2022  
Reg: HO840003252556842  
Beta-Casein: **A2A2** Kappa-Casein: AA

Pai: OCD ALPHABET MAGNUM-ET  
Mãe: CHERRYPCOL MOON 5990-ET  
Avô: FLY-HIGHER MOONSHINER-ET  
Avó: CHERRYPCOL L LEE-ET  
Bisavô: PINE-TREE CW LEGACY-ET  
Bisavó: CHERRYPCOL LEE-ET

## PRODUÇÃO - CDCB-S (08/24)

Leite	1486	81%R	0 Filhas 0 Rebanhos	
Gordura	108	0,19%		
Proteína	62	0,06%	Mérito Líquido	<b>+\$938</b>
Vida Produtiva	3,8	76%C	Mérito Fluido	<b>+\$854</b>
Permanência	-0,8	73%C	Mérito Queijo	<b>+\$949</b>
Cél. Somáticas	2,91	77%C	Mérito Pastoreiro	<b>+\$891</b>
Mastite	0,2	71%C	HHP\$™	<b>+\$994</b>
HCR	1,2	76%C	CCR	<b>0,0</b>
Tx. Prenhez Filhas	-1,2	75%C		

## FACILIDADE DE PARTO - CDCB-S (08/24)

Facilidade de Parto do Touro	1,9	63%C	0 Obs
Facilidade de Parto das Filhas	1,8	61%C	0 Obs
Natimorto do Touro	6	61%C	0 Obs
Natimorto das Filhas	3,4	59%C	0 Obs

## Prova de Tipo - CDCB-S/HA (08/24) GTPI 3021

TIPO	1,89	79%R	UDC 2,08	P/P 0,67	0 F. 0 R.			
			-2	-1	0	1	2	
Estatura	Baixo							1,37 Alto
Força	Fraço							0,11 Forte
Profundidade Corporal	Raso							0,26 Profundo
Angulosidade	Grosseiro							1,39 Anguloso
Largura de Garupa	Estreita							0,98 Larga
Ângulo de Garupa	Invertida							-2,53 Escorrida
Pernas Vista Lateral	Retas							-0,23 Curva
Pernas Vista Posterior	Fechada							0,45 Aberta
Ângulo de Casco	Baixo							1,72 Alto
Escore de Pernas e Patas	Baixo							0,98 Alto
Úbere Anterior	Fraço							2,78 Forte
Altura de Úbere	Baixo							2,62 Alto
Largura de Úbere	Estreito							1,92 Largo
Ligamento Central	Fraço							1,07 Forte
Profundidade de Úbere	Profundo							2,70 Raso
Colocação de Tetos Anteriores	Aberto							0,82 Fechado
Colocação de Tetos Posteriores	Aberto							1,08 Fechado
Comprimento de Teto	Curto							-0,84 Longo



PUMBA



BISAVO: OCD FLAGSHIP MISSY 40202-ET

## Bem Estar - Zoetis Wellness Avaluation (08/24)

Vacas	DWP\$ 878	WT\$ -73			
Mastite	93	60%C	Doença Resp. Vaca	100	48%C
Claudicação	101	55%C	Ovário Cístico	106	29%C
Aborto de Vaca	101	41%C	Germinação	95	56%C
Metrite	106	57%C	Cetose	93	50%C
Ret. Placenta	103	60%C	Febre do Leite	98	50%C
Desp. Abomaso	97	47%C			

## Bezerros CW\$ -25

Doença Resp. Bez.	93	51%C	Diarréia Neonatal	98	50%C
Habitabilidade	101	55%C			

# 009H016009 PINT



VÍDEO

S-S-I SUPERCHARGE PINT-ET  
TR TP TC TL TD MW  
SUPERCHARGE X BIG AL X JOSUPER  
Nascimento: 21/04/2021  
Reg: HO840003231304683  
Beta-Casein: **A2A2** Kappa-Casein: BB

Pai: SANDY-VALLEY SUPERCHARGE-ET  
Mãe: S-S-I BIG AL 11371 11044-ET  
Avô: A-S-CANNON FRZZLD BIG AL-ET  
Avó: S-S-I JOSPR MARINA 11371-ET  
Bisavô: UECKER SUPERSIRE JOSUPER-ET  
Bisavó: S-S-I MILES 7392 10072-ET

## PRODUÇÃO - CDCB-S (08/24)

Leite	777	81%R	0 Filhas 0 Rebanhos	
Gordura	61	0,12%		
Proteína	43	0,07%	Mérito Líquido	<b>+\$847</b>
Vida Produtiva	5,6	77%C	Mérito Fluido	<b>+\$747</b>
Permanência	2,3	74%C	Mérito Queijo	<b>+\$863</b>
Cél. Somáticas	2,75	78%C	Mérito Pastoreiro	<b>+\$802</b>
Mastite	1,3	74%C	HHP\$™	<b>+\$820</b>
HCR	3,9	75%C	CCR	<b>1,7</b>
Tx. Prenhez Filhas	-0,3	77%C		

## FACILIDADE DE PARTO - CDCB-S (08/24)

Facilidade de Parto do Touro	1,9	63%C	0 Obs
Facilidade de Parto das Filhas	2,1	61%C	0 Obs
Natimorto do Touro	6	60%C	0 Obs
Natimorto das Filhas	4,6	60%C	0 Obs

## Prova de Tipo - CDCB-S/HA (08/24) GTPI 2691

TIPO	-0,14	80%R	UDC 1,18	P/P -0,69	0 F. 0 R.			
			-2	-1	0	1	2	
Estatura	Baixo							-0,96 Alto
Força	Fraço							-2,00 Forte
Profundidade Corporal	Raso							-2,28 Profundo
Angulosidade	Grosseiro							-0,24 Anguloso
Largura de Garupa	Estreita							-0,25 Larga
Ângulo de Garupa	Invertida							-1,03 Escorrida
Pernas Vista Lateral	Retas							-0,23 Curva
Pernas Vista Posterior	Fechada							-1,24 Aberta
Ângulo de Casco	Baixo							-0,52 Alto
Escore de Pernas e Patas	Baixo							-0,74 Alto
Úbere Anterior	Fraço							1,18 Forte
Altura de Úbere	Baixo							1,38 Alto
Largura de Úbere	Estreito							0,37 Largo
Ligamento Central	Fraço							-0,13 Forte
Profundidade de Úbere	Profundo							1,74 Raso
Colocação de Tetos Anteriores	Aberto							-0,04 Fechado
Colocação de Tetos Posteriores	Aberto							-0,13 Fechado
Comprimento de Teto	Curto							-1,42 Longo



PINT



AVÓ PAT: SANDY-VALLEY ETERNITY-ET (EX-92)

## Bem Estar - Zoetis Wellness Avaluation (08/24)

Vacas	DWP\$ 763	WT\$ -22			
Mastite	96	58%C	Doença Resp. Vaca	97	49%C
Claudicação	99	54%C	Ovário Cístico	105	30%C
Aborto de Vaca	98	41%C	Germinação	102	55%C
Metrite	105	55%C	Cetose	106	48%C
Ret. Placenta	99	59%C	Febre do Leite	93	52%C
Desp. Abomaso	104	47%C			

## Bezerros CW\$ -18

Doença Resp. Bez.	97	46%C	Diarréia Neonatal	100	46%C
Habitabilidade	98	51%C			



# 009H015517 CHISELED



VIDEO

HORSENS SSI MAX CHISELED-ET  
TR TP TC TL TD TE  
MAXIMUS X ZEB X OUTSIDERS  
Nascimento: 18/04/2020  
Reg: HO840003216213535  
Beta-Casein: A1A2 Kappa-Casein: AB

Pai: RMD-DOTTERER SSI MAXIMUS-ET  
Mãe: HORSENS SSI 3192 3731-ET  
Avô: MORNINGVIEW JEDI ZEB-ET  
Avô: BADGER SSI OUT 7423 3192-ET  
Bisavô: HURTGENLEA YDR OUTSIDERS-ET  
Bisavô: S-S-I BG DMRS 8828 7423-ET

## PRODUÇÃO - CDCB-S (08/24)

Leite	1595	82%R	0 Filhas 0 Rebanhos
Gordura	102	0,15%	
Proteína	67	0,06%	Mérito Líquido <b>+\$914</b>
Vida Produtiva	2,5	78% C	Mérito Fluido <b>+\$822</b>
Permanência	-1,2	75% C	Mérito Queijo <b>+\$926</b>
Cél. Somáticas	2,92	79% C	Mérito Pastoreio <b>+\$858</b>
Mastite	-1,4	75% C	HHP\$™ <b>+\$771</b>
HCR	2,1	76% C	CCR <b>-1,2</b>
Tx. Prenhez Filhas	-3,0	78% C	

## FACILIDADE DE PARTO - CDCB-S (08/24)

Facilidade de Parto do Touro	1,8	64% C	0 Obs
Facilidade de Parto das Filhas	2,1	62% C	0 Obs
Natimorto do Touro	4,9	61% C	0 Obs
Natimorto das Filhas	3,7	61% C	0 Obs

## Prova de Tipo - CDCB-S/HA (08/24) GTPI 2850

TIPO 0,62 81%R UDC 1,37 P/P -0,41 0 F. 0 R.

		-2	-1	0	1	2	
Estatura	Baixo						0.12 Alto
Força	Fraço						-1.24 Forte
Profundidade Corporal	Raso						-0.69 Profundo
Angulosidade	Grosseiro						1.75 Anguloso
Largura de Garupa	Estreita						-0.18 Larga
Ângulo de Garupa	Invertida						0.85 Escorrida
Pernas Vista Lateral	Retas						-0.30 Curva
Pernas Vista Posterior	Fechada						-0.64 Aberta
Ângulo de Casco	Baixo						-0.21 Alto
Escore de Pernas e Patas	Baixo						-0.28 Alto
Úbere Anterior	Fraço						1.12 Forte
Altura de Úbere	Baixo						2.25 Alto
Largura de Úbere	Estreito						2.15 Largo
Ligamento Central	Fraço						0.51 Forte
Profundidade de Úbere	Profundo						0.13 Raso
Colocação de Tetos Anteriores	Aberto						1.35 Fechado
Colocação de Tetos Posteriores	Aberto						1.34 Fechado
Comprimento de Teto	Curto						-1.22 Longo



CHISELED

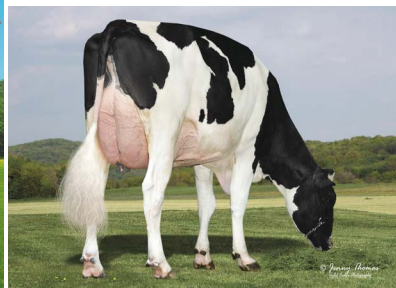

AVÓ PAT: Pine-Tree SSI 9839 3412-ET (GP-83)

## Bem Estar - Zoetis Wellness Evaluation (08/24)

Vacas	DWP\$ 910	WT\$ -126		
Mastite	93	61% C	Doença Resp. Vaca	92 52% C
Claudicação	103	58% C	Ovário Cístico	100 36% C
Aborto de Vaca	101	46% C	Germinação	103 57% C
Metrite	100	58% C	Cetose	98 53% C
Ret. Placenta	89	60% C	Febre do Leite	95 53% C
Desp. Abomaso	92	51% C		

## Bezerros CW\$ 4

Doença Resp. Bez.	102	49% C	Diarréia Neonatal	104 49% C
Habilitabilidade	96	53% C		

# 014H004010 ZICO



VIDEO

LARS-ACRES SSI RGAL ZICO-ET  
TR TP TC TL TD TE  
REGAL X BANDARES X DAMARIS  
Nascimento: 19/04/2018  
Reg: HO840003136176481  
Beta-Casein: **A2A2** Kappa-Casein: BB

Pai: PROGENESIS MODESTY REGAL 482  
Mãe: S-S-I LA 11234 19018-ET  
Avô: WA-DEL YODER BANDARES-ET  
Avô: S-S-I DMRS DEMETRI 11234-ET  
Bisavô: S-S-I STERLING DAMARIS-ET  
Bisavô: S-S-I UNO MARYANN 8526-ET

## PRODUÇÃO - CDCB-S (08/24)

Leite	579	81%R	0 Filhas 0 Rebanhos
Gordura	42	0,08%	
Proteína	28	0,04%	Mérito Líquido <b>+\$583</b>
Vida Produtiva	3,7	76% C	Mérito Fluido <b>+\$530</b>
Permanência	2,7	73% C	Mérito Queijo <b>+\$591</b>
Cél. Somáticas	2,90	77% C	Mérito Pastoreio <b>+\$532</b>
Mastite	0,9	72% C	HHP\$™ <b>+\$594</b>
HCR	0,5	73% C	CCR <b>-0,3</b>
Tx. Prenhez Filhas	-0,3	75% C	

## FACILIDADE DE PARTO - CDCB-S (08/24)

Facilidade de Parto do Touro	2,0	60% C	0 Obs
Facilidade de Parto das Filhas	2,2	59% C	0 Obs
Natimorto do Touro	4,8	56% C	0 Obs
Natimorto das Filhas	3,8	57% C	0 Obs

## Prova de Tipo - CDCB-S/HA (08/24) GTPI 2606

TIPO 1,42 80%R UDC 1,99 P/P 1,23 0 F. 0 R.

		-2	-1	0	1	2	
Estatura	Baixo						0.78 Alto
Força	Fraço						0.26 Forte
Profundidade Corporal	Raso						-0.18 Profundo
Angulosidade	Grosseiro						-0.23 Anguloso
Largura de Garupa	Estreita						0.18 Larga
Ângulo de Garupa	Invertida						-0.49 Escorrida
Pernas Vista Lateral	Retas						0.05 Curva
Pernas Vista Posterior	Fechada						1.50 Aberta
Ângulo de Casco	Baixo						1.44 Alto
Escore de Pernas e Patas	Baixo						1.23 Alto
Úbere Anterior	Fraço						2.78 Forte
Altura de Úbere	Baixo						2.17 Alto
Largura de Úbere	Estreito						1.80 Largo
Ligamento Central	Fraço						0.43 Forte
Profundidade de Úbere	Profundo						2.61 Raso
Colocação de Tetos Anteriores	Aberto						0.99 Fechado
Colocação de Tetos Posteriores	Aberto						0.78 Fechado
Comprimento de Teto	Curto						-0.89 Longo

## Bem Estar - Zoetis Wellness Evaluation (08/24)

Vacas	DWP\$ 354	WT\$ -77		
Mastite	97	60% C	Doença Resp. Vaca	104 50% C
Claudicação	98	57% C	Ovário Cístico	104 31% C
Aborto de Vaca	99	44% C	Germinação	91 56% C
Metrite	93	57% C	Cetose	107 51% C
Ret. Placenta	90	60% C	Febre do Leite	103 48% C
Desp. Abomaso	108	50% C		

## Bezerros CW\$ -65

Doença Resp. Bez.	89	45% C	Diarréia Neonatal	99 46% C
Habilitabilidade	91	50% C		



ZICO



TIA: LEANINGHOUSE BANDARES 22610

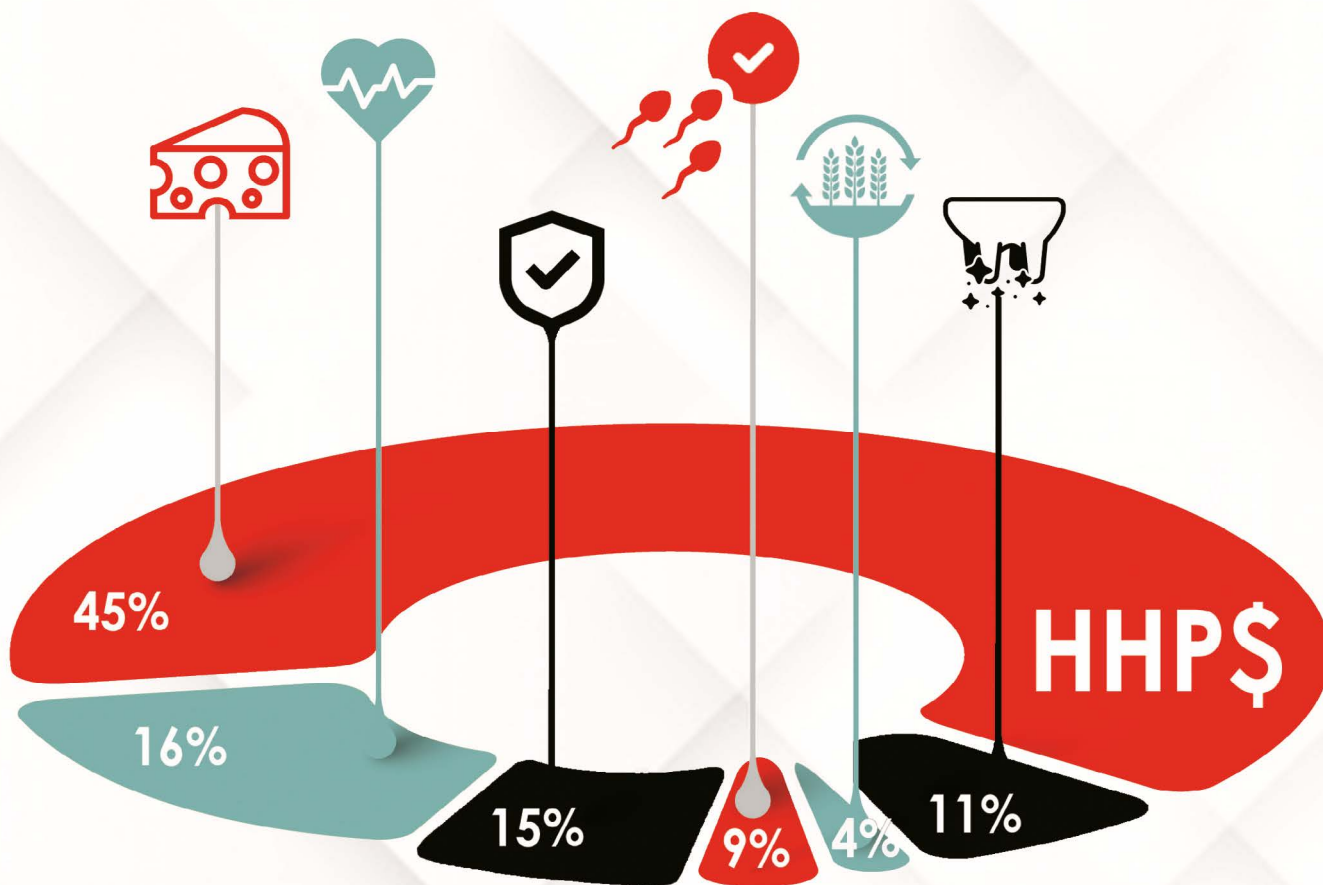

# PENSANDO EM UM FUTURO SUSTENTÁVEL

**O progresso genético equivale a uma maior sustentabilidade ambiental.**

O Índice Herd Health Profit Dollars® (HHP\$®) é o primeiro índice a promover a sustentabilidade de seu rebanho. Foi desenvolvido para criar vacas mais saudáveis e longevas que reduzem a necessidade de reposição do rebanho ao mesmo tempo que diminui a emissão de CO2 na atmosfera.



## AUMENTO DE SÓLIDOS

Mais sólidos provenientes de menos vacas é a chave para melhorar a sustentabilidade e também significa mais rentabilidade por vaca.



## RESISTÊNCIA À MASTITE E MELHOR QUALIDADE DO LEITE

Vacas com mastite clínica têm 6% mais emissão de CO2 por unidade de leite.



## LONGEVIDADE, MENOS PROBLEMAS DE SAÚDE E FACILIDADE DE PARTO

Reduza descarte, menos reposição e gaste menos tempo e dinheiro tratando vacas com problemas de saúde.



## PRENHEZ MAIS CEDO

Melhorar a taxa de prenhez reduz a emissão de metano e aumenta a lucratividade por vaca/ano.



## CONFORMAÇÃO

Aproveita as características de conformação para produzir uma vaca equilibrada e robusta que é fácil de ordenhar, manejar e longeva.



## EFICIÊNCIA ALIMENTAR

Tamanho moderado e melhor eficiência alimentar significam menos ração e menos água por quilo de leite.



# 014H016860 RODNEY

LARS-ACRES HAYK RODNEY-ET  
TR TP TM TC TY TV TL TD TE  
HAYK X TOP DOG X LEGACY  
Nascimento: 22/11/2022  
Reg: HO840003248215066  
Beta-Casein: **A2A2** Kappa-Casein: BB

Pai: WELCOME-TEL TAOS HAYK-ET  
Mãe: HOUIN SSI TOP DOG 25967-ET  
Avô: BOMAZ TOP DOG-ET  
Avó: HOUIN S-S-I 16 359-ET  
Bisavô: PINE-TREE CW LEGACY-ET  
Bisavó: BADGER S-S-I 7467 16-ET

PRODUÇÃO - CDCB-S (08/24)			
Leite	1277	80%R	0 Filhas 0 Rebanhos
Gordura	115	0,25%	
Proteína	75	0,13%	Mérito Líquido <b>+\$1174</b>
Vida Produtiva	6,8	75%C	Mérito Fluido <b>+\$986</b>
Permanência	1,2	72%C	Mérito Queijo <b>+\$1205</b>
Cél. Somáticas	2,50	76%C	Mérito Pastoreio <b>+\$1110</b>
Mastite	3,3	71%C	HHP\$™ <b>+\$1349</b>
HCR	0,4	75%C	CCR <b>1,6</b>
Tx. Prenhez Filhas	0,1	74%C	SCR <b>1,3</b>

FACILIDADE DE PARTO - CDCB-S (08/24)			
Facilidade de Parto do Touro	2,5	71%C	1 Obs
Facilidade de Parto das Filhas	2,3	71%C	0 Obs
Natimorto do Touro	6,0	64%C	1 Obs
Natimorto das Filhas	4,4	65%C	0 Obs

Prova de Tipo - CDCB-S/HA (08/24) GTPI 3207					
TIPO 1,35 79%R UDC 1,48 P/P 0,33 0 F. 0 R.					
	-2	-1	0	1	2
Estatura	Baixo				0.80 Alto
Força	Fraco				0.52 Forte
Profundidade Corporal	Raso				0.11 Profundo
Angulosidade	Grosseiro				0.29 Anguloso
Largura de Garupa	Estreita				0.70 Larga
Ângulo de Garupa	Invertida				0.04 Escorrida
Pernas Vista Lateral	Retas				-0.19 Curva
Pernas Vista Posterior	Fechada				0.45 Aberta
Ângulo de Casco	Baixo				0.73 Alto
Escore de Pernas e Patas	Baixo				0.47 Alto
Úbere Anterior	Fraco				2.16 Forte
Altura de Úbere	Baixo				1.66 Alto
Largura de Úbere	Estreito				1.70 Largo
Ligamento Central	Fraco				0.33 Forte
Profundidade de Úbere	Profundo				1.47 Raso
Colocação de Tetos Anteriores	Aberto				1.08 Fechado
Colocação de Tetos Posteriores	Aberto				0.79 Fechado
Comprimento de Teto	Curto				-0.36 Longo



RODNEY



MÃE: HOUIN SSI TOP DOG 25967-ET (GP-80)

Bem Estar - Zoetis Wellness Avaluation (08/24)			
Vacas	DWP\$ 1197	WT\$ -34	
Mastite	98	59%C	Doença Resp. Vaca <b>107 48%C</b>
Claudicação	93	55%C	Ovário Cístico <b>101 28%C</b>
Aborto de Vaca	103	41%C	Germinação <b>104 55%C</b>
Metrite	109	57%C	Cetose <b>104 49%C</b>
Ret. Placenta	99	60%C	Febre do Leite <b>101 49%C</b>
Desp. Abomaso	99	47%C	

Bezerros CW\$ 43			
Doença Resp. Bez.	114	53%C	Diarréia Neonatal <b>104 53%C</b>
Habilidade	99	57%C	

# 014H016836 DRYDON

HOUIN SSI HAYK DRYDON-ET  
TR TP TM TC TY TV TL TD TE  
HAYK X GAMEDAY X ZAREK  
Nascimento: 19/11/2022  
Reg: HO840003252802768  
Beta-Casein: **A2A2** Kappa-Casein: AB

Pai: WELCOME-TEL TAOS HAYK-ET  
Mãe: HOUIN SSI GAMEDAY 674-ET  
Avô: RMD-DOTTERER SSI GAMEDAY-ET  
Avó: S-S-I HD 12077 354-ET  
Bisavô: PEAK ALTAZAREK-ET  
Bisavó: S-S-I REASON 11749 12077-ET

PRODUÇÃO - CDCB-S (08/24)			
Leite	1213	81%R	0 Filhas 0 Rebanhos
Gordura	107	0,23%	
Proteína	73	0,13%	Mérito Líquido <b>+\$1179</b>
Vida Produtiva	6,7	75%C	Mérito Fluido <b>+\$997</b>
Permanência	1,9	72%C	Mérito Queijo <b>+\$1206</b>
Cél. Somáticas	2,67	76%C	Mérito Pastoreio <b>+\$1112</b>
Mastite	4,0	72%C	HHP\$™ <b>+\$1338</b>
HCR	0,7	76%C	CCR <b>0,9</b>
Tx. Prenhez Filhas	-0,3	75%C	SCR <b>2,6</b>

FACILIDADE DE PARTO - CDCB-S (08/24)			
Facilidade de Parto do Touro	2,0	63%C	0 Obs
Facilidade de Parto das Filhas	2,3	61%C	0 Obs
Natimorto do Touro	5,5	61%C	0 Obs
Natimorto das Filhas	4,8	60%C	0 Obs

Prova de Tipo - CDCB-S/HA (08/24) GTPI 3191					
TIPO 1,69 79%R UDC 1,90 P/P 0,64 0 F. 0 R.					
	-2	-1	0	1	2
Estatura	Baixo				0.48 Alto
Força	Fraco				0.28 Forte
Profundidade Corporal	Raso				-0.20 Profundo
Angulosidade	Grosseiro				0.00 Anguloso
Largura de Garupa	Estreita				-0.07 Larga
Ângulo de Garupa	Invertida				-0.95 Escorrida
Pernas Vista Lateral	Retas				0.57 Curva
Pernas Vista Posterior	Fechada				0.32 Aberta
Ângulo de Casco	Baixo				0.78 Alto
Escore de Pernas e Patas	Baixo				0.81 Alto
Úbere Anterior	Fraco				2.69 Forte
Altura de Úbere	Baixo				2.29 Alto
Largura de Úbere	Estreito				2.12 Largo
Ligamento Central	Fraco				-0.01 Forte
Profundidade de Úbere	Profundo				1.81 Raso
Colocação de Tetos Anteriores	Aberto				0.37 Fechado
Colocação de Tetos Posteriores	Aberto				0.20 Fechado
Comprimento de Teto	Curto				-0.26 Longo

Bem Estar - Zoetis Wellness Avaluation (08/24)			
Vacas	DWP\$ 1384	WT\$ 181	
Mastite	104	55%C	Doença Resp. Vaca <b>104 44%C</b>
Claudicação	102	51%C	Ovário Cístico <b>101 25%C</b>
Aborto de Vaca	103	36%C	Germinação <b>104 52%C</b>
Metrite	107	53%C	Cetose <b>107 45%C</b>
Ret. Placenta	101	56%C	Febre do Leite <b>99 46%C</b>
Desp. Abomaso	103	43%C	

Bezerros CW\$ 26			
Doença Resp. Bez.	107	49%C	Diarréia Neonatal <b>103 50%C</b>
Habilidade	100	53%C	



DRYDON



AVÔ PAT: WELCOME-TEL TAHITI HUMA-ET (VG-87)



# 014H016755 SOCKS

S-S-I SIEMERS GM SOCKS-ET  
TR TP TM TC TY TV TL TD TE  
GEORGE MILLER X MOONSHINER X MEDLEY  
Nascimento: 25/08/2022  
Reg: HO840003248153535  
Beta-Casein: A1A2 Kappa-Casein: BB

Pai: LARS-ACRES GEORGE MILLER-ET  
Mãe: S-S-I VF 1116 59978-ET  
Avô: FLY-HIGHER MOONSHINER-ET  
Avô: MELARRY MEDLEY 1116-ET  
Bisavô: ABS MEDLEY-ET  
Bisavô: HOLLERMANN JEDI 517Y-ET

## PRODUÇÃO - CDCB-S (04/24)

Leite	1729	81%R	0 Filhas 0 Rebanhos
Gordura	92	0,09%	
Proteína	74	0,07%	Mérito Líquido <b>+\$1084</b>
Vida Produtiva	6,9	75%C	Mérito Fluido <b>+\$963</b>
Permanência	1,5	72%C	Mérito Queijo <b>+\$1107</b>
Cél. Somáticas	2,47	76%C	Mérito Pastoreio <b>+\$1015</b>
Mastite	4,8	71%C	HHP\$™ <b>+\$1279</b>
HCR	1,2	75%C	CCR <b>2,3</b>
Tx. Prenhez Filhas	0,1	75%C	SCR <b>-0,7</b>

## FACILIDADE DE PARTO - CDCB-S (04/24)

Facilidade de Parto do Touro	2,7	76%C	68 Obs
Facilidade de Parto das Filhas	2,5	71%C	0 Obs
Natimorto do Touro	5,1	65%C	68 Obs
Natimorto das Filhas	4,2	65%C	0 Obs

## Prova de Tipo - CDCB-S/HA (04/24) GTPI 3097

TIPO	0,95	79%R	UDC	1,48	P/P	0,08	0 F.	0 R.
	-2	-1	0	1	2			
Estatura								0,95 Alto
Força								0,31 Forte
Profundidade Corporal								-0,25 Profundo
Angulosidade								-0,02 Anguloso
Largura de Garupa								0,77 Larga
Ângulo de Garupa								-0,02 Escorrida
Pernas Vista Lateral								-0,58 Curva
Pernas Vista Posterior								0,16 Aberta
Ângulo de Casco								0,61 Alto
Escore de Pernas e Patas								0,30 Alto
Úbere Anterior								2,02 Forte
Altura de Úbere								1,19 Alto
Largura de Úbere								1,47 Largo
Ligamento Central								1,36 Forte
Profundidade de Úbere								2,10 Raso
Colocação de Tetos Anteriores								1,19 Fechado
Colocação de Tetos Posteriores								1,61 Fechado
Comprimento de Teto								-0,47 Longo



AVÔ: MELARRY MEDLEY 1116-ET (VG-87)

## Bem Estar - Zoetis Wellness Evaluation (04/24)

Vacas	DWP\$ 1101	WT\$ 49
Mastite	104	58%C
Claudicação	96	53%C
Aborto de Vaca	96	39%C
Metrite	107	54%C
Ret. Placenta	98	58%C
Desp. Abomaso	88	45%C
Doença Resp. Vaca	95	46%C
Ovário Cístico	99	26%C
Germinação	104	53%C
Cetose	99	47%C
Febre do Leite	99	47%C

## Bezerros CW\$ 21

Doença Resp. Bez.	109	50%C	Diarréia Neonatal	98	65%C
Habilitabilidade	103	55%C			



# 014H017133 MADRID-P

OCD CIRRUS MADRID-P-ET  
TR PC TM TC TY TV TL TD TE  
CIRRUS-P X GAMEDAY X ROME  
Nascimento: 09/01/2023  
Reg: HO840003258824927  
Beta-Casein: **A2A2** Kappa-Casein: AB

Pai: WINSTAR PERFECT CIRRUS-P-ET  
Mãe: OCD GAMEDAY MINT 55880-ET  
Avô: RMD-DOTTERER SSI GAMEDAY-ET  
Avó: OCD ROME 52414-ET  
Bisavô: DE-SU FRAZZLD ROME 14192-ET  
Bisavó: OCD JEDI 43765-ET

PRODUÇÃO - CDCB-S (08/24)			
Leite	1108	80%R	0 Filhas 0 Rebanhos
Gordura	111	0,26%	
Proteína	55	0,08%	Mérito Líquido <b>+\$1101</b>
Vida Produtiva	7,3	75%C	Mérito Fluido <b>+\$990</b>
Permanência	1,7	72%C	Mérito Queijo <b>+\$1118</b>
Cél. Somáticas	2,72	76%C	Mérito Pastoreio <b>+\$1036</b>
Mastite	3,7	72%C	HHP\$™ <b>+\$1271</b>
HCR	3,0	75%C	CCR <b>2,3</b>
Tx. Prenhez Filhas	0,3	75%C	

FACILIDADE DE PARTO - CDCB-S (08/24)			
Facilidade de Parto do Touro	2,0	63%C	0 Obs
Facilidade de Parto das Filhas	1,9	59%C	0 Obs
Natimorto do Touro	6,1	61%C	0 Obs
Natimorto das Filhas	4,7	57%C	0 Obs

Prova de Tipo - CDCB-S/HA (08/24)		GTPI 3116					
TIPO 1,23 79%R UDC 1,94 P/P 0,47		0 F. 0 R.					
		-2	-1	0	1	2	
Estatura	Baixo						0.52 Alto
Força	Fraço						0.10 Forte
Profundidade Corporal	Raso						-0.52 Profundo
Angulosidade	Grosseiro						-0.38 Anguloso
Largura de Garupa	Estreita						0.39 Larga
Ângulo de Garupa	Invertida						0.13 Escorrida
Pernas Vista Lateral	Reta						-0.69 Curva
Pernas Vista Posterior	Fechada						0.47 Aberta
Ângulo de Casco	Baixo						1.11 Alto
Escore de Pernas e Patas	Baixo						0.55 Alto
Úbere Anterior	Fraço						2.52 Forte
Altura de Úbere	Baixo						2.13 Alto
Largura de Úbere	Estreito						1.68 Largo
Ligamento Central	Fraço						0.49 Forte
Profundidade de Úbere	Profundo						2.73 Raso
Colocação de Tetos Anteriores	Aberto						0.44 Fechado
Colocação de Tetos Posteriores	Aberto						0.41 Fechado
Comprimento de Teto	Curto						-1.04 Longo



MADRID-P



TIA: HORSENS SSI-BR GMDY 4920-ET (VG-86)

Bem Estar - Zoetis Wellness Avaluation (08/24)			
Vacas	DWP\$ 1301	WT\$ 257	
Mastite	105	57%C	Doença Resp. Vaca <b>104 46%C</b>
Claudicação	105	53%C	Ovário Cístico <b>105 27%C</b>
Aborto de Vaca	101	39%C	Germinação <b>107 53%C</b>
Metrite	111	54%C	Cetose <b>103 46%C</b>
Ret. Placenta	103	57%C	Febre do Leite <b>98 48%C</b>
Desp. Abomaso	103	45%C	

Bezerros CW\$ -18			
Doença Resp. Bez.	95	49%C	Diarréia Neonatal <b>102 48%C</b>
Habilidade	97	53%C	

# 014H016476 TOMBSTONE

S-S-I MNTVRDI TOMBSTONE-ET  
TR TP TM TC TY TV TL TD TE  
MONTEVERDI X MAXIMUS X SOPRANO  
Nascimento: 22/02/2022  
Reg: HO840003216600109  
Beta-Casein: **A2A2** Kappa-Casein: BB

Pai: PROGENESIS MONTEVERDI  
Mãe: S-S-I MAXIMUS 9821 1084-ET  
Avô: RMD-DOTTERER SSI MAXIMUS-ET  
Avó: S-S-I SOPRANO 8242 9821-ET  
Bisavô: OCD MODEST SOPRANO 40332-ET  
Bisavó: S-S-I FRAZZLD 10973 8242-ET

PRODUÇÃO - CDCB-S (08/24)			
Leite	1322	81%R	0 Filhas 0 Rebanhos
Gordura	101	0,19%	
Proteína	67	0,09%	Mérito Líquido <b>+\$1131</b>
Vida Produtiva	6,3	76%C	Mérito Fluido <b>+\$991</b>
Permanência	2,9	73%C	Mérito Queijo <b>+\$1153</b>
Cél. Somáticas	2,63	78%C	Mérito Pastoreio <b>+\$1073</b>
Mastite	4,4	72%C	HHP\$™ <b>+\$1259</b>
HCR	2,2	75%C	CCR <b>0,7</b>
Tx. Prenhez Filhas	-0,3	76%C	SCR <b>-2,7</b>

FACILIDADE DE PARTO - CDCB-S (08/24)			
Facilidade de Parto do Touro	1,6	87%C	209 Obs
Facilidade de Parto das Filhas	1,7	71%C	0 Obs
Natimorto do Touro	5,0	80%C	186 Obs
Natimorto das Filhas	3,6	65%C	0 Obs

Prova de Tipo - CDCB-S/HA (08/24)		GTPI 3039					
TIPO 0,69 80%R UDC 0,93 P/P -0,34		0 F. 0 R.					
		-2	-1	0	1	2	
Estatura	Baixo						0.89 Alto
Força	Fraço						-1.03 Forte
Profundidade Corporal	Raso						-0.83 Profundo
Angulosidade	Grosseiro						0.98 Anguloso
Largura de Garupa	Estreita						-0.04 Larga
Ângulo de Garupa	Invertida						2.54 Escorrida
Pernas Vista Lateral	Reta						-1.03 Curva
Pernas Vista Posterior	Fechada						-0.41 Aberta
Ângulo de Casco	Baixo						0.38 Alto
Escore de Pernas e Patas	Baixo						-0.04 Alto
Úbere Anterior	Fraço						2.00 Forte
Altura de Úbere	Baixo						1.35 Alto
Largura de Úbere	Estreito						0.69 Largo
Ligamento Central	Fraço						-0.70 Forte
Profundidade de Úbere	Profundo						1.76 Raso
Colocação de Tetos Anteriores	Aberto						0.69 Fechado
Colocação de Tetos Posteriores	Aberto						-0.13 Fechado
Comprimento de Teto	Curto						-1.64 Longo

Bem Estar - Zoetis Wellness Avaluation (08/24)			
Vacas	DWP\$ 1302	WT\$ 164	
Mastite	104	53%C	Doença Resp. Vaca <b>93 41%C</b>
Claudicação	102	48%C	Ovário Cístico <b>95 24%C</b>
Aborto de Vaca	103	34%C	Germinação <b>107 49%C</b>
Metrite	107	51%C	Cetose <b>106 43%C</b>
Ret. Placenta	101	54%C	Febre do Leite <b>102 45%C</b>
Desp. Abomaso	102	41%C	

Bezerros CW\$ -12			
Doença Resp. Bez.	101	48%C	Diarréia Neonatal <b>105 52%C</b>
Habilidade	91	53%C	

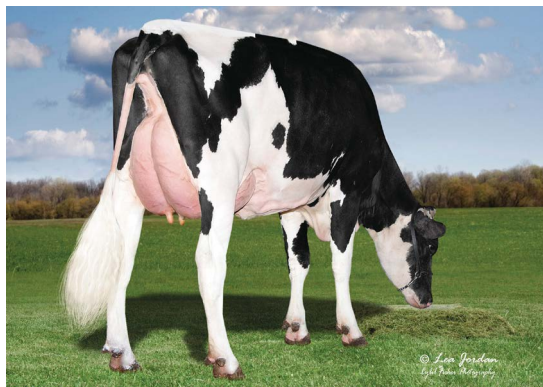

TIA: LARS-ACRES MAXIMUS MEWLYNN (GP-80)

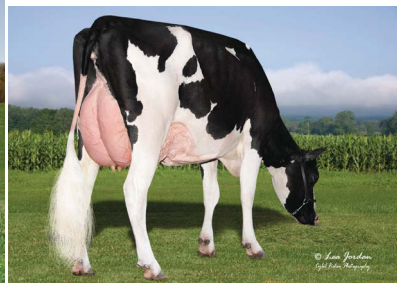

TIA: SYNERGY SSI MAXMUS PEARL-ET (GP-80)





Tia: Kings-Ransom G Deckedout-ET (VG-87)

# 014H016961 O-DEAR

LADYS-MANOR HAYK O-DEAR-ET  
TR TP TM TC TY TV TL TD TE  
HAYK X GAMEDAY X GRANITE  
Nascimento: 29/10/2022  
Reg: HO840003253915561  
Beta-Casein: A1A2 Kappa-Casein: BE

Pai: WELCOME-TEL TAOS HAYK-ET  
Mãe: LADYS-MANOR GDAY ODERA-ET  
Avô: RMD-DOTTERER SSI GAMEDAY-ET  
Avó: LADYS-MANOR GRNT OOHM-ET  
Bisavô: PROGENESIS GRANITE  
Bisavó: LADYS-MANOR MILTN OOMPA-ET



PRODUÇÃO - CDCB-S (04/24)			
Leite	1055	81%R	0 Filhas 0 Rebanhos
Gordura	107	0,25%	
Proteína	65	0,12%	Mérito Líquido <b>+\$1123</b>
Vida Produtiva	6,6	76%C	Mérito Fluido <b>+\$953</b>
Permanência	2,5	72%C	Mérito Queijo <b>+\$1151</b>
Cél. Somáticas	2,54	76%C	Mérito Pastoreio <b>+\$1079</b>
Mastite	3,0	72%C	HHP\$™ <b>+\$1257</b>
HCR	0,7	76%C	CCR <b>2,3</b>
Tx. Prenhez Filhas	0,9	75%C	

FACILIDADE DE PARTO - CDCB-S (04/24)			
Facilidade de Parto do Touro	1,9	64%C	0 Obs
Facilidade de Parto das Filhas	2,4	61%C	0 Obs
Natimorto do Touro	5,6	61%C	0 Obs
Natimorto das Filhas	4,1	60%C	0 Obs

Prova de Tipo - CDCB-S/HA (04/24)		GTPI 3153				
TIPO 1,19 79%R UDC 1,32 P/P 0,84		0 F. 0 R.				
		-2	-1	0	1	2
Estatura	Baixo					-0,25 Alto
Força	Fraço					0,30 Forte
Profundidade Corporal	Raso					-0,14 Profundo
Angulosidade	Grossoiro					-0,19 Anguloso
Largura de Garupa	Estreita					0,67 Larga
Ângulo de Garupa	Invertida					-0,99 Escorrida
Pernas Vista Lateral	Reta					-0,35 Curva
Pernas Vista Posterior	Fechada					0,71 Aberta
Ângulo de Casco	Baixo					0,70 Alto
Escore de Pernas e Patas	Baixo					0,74 Alto
Úbere Anterior	Fraço					1,86 Forte
Altura de Úbere	Baixo					1,33 Alto
Largura de Úbere	Estreito					1,79 Largo
Ligamento Central	Fraço					-0,20 Forte
Profundidade de Úbere	Profundo					0,73 Raso
Colocação de Tetos Anteriores	Aberto					0,47 Fechado
Colocação de Tetos Posteriores	Aberto					0,13 Fechado
Comprimento de Teto	Curto					-0,16 Longo

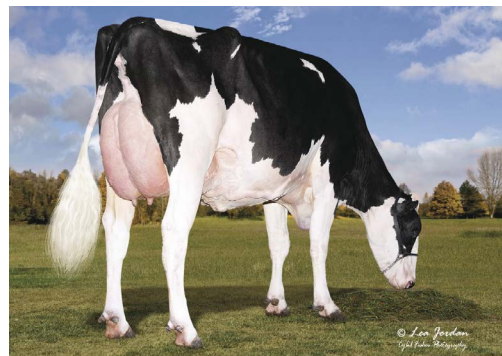

TIA: HORSENS SSI-BR GMDY 4920-ET (VG-88)

Bem Estar - Zoetis Wellness Avaluation (04/24)					
Vacas		DWP\$ 1157		WT\$ 28	
Mastite	100	59%C	Doença Resp. Vaca	100	47%C
Claudicação	95	54%C	Ovário Cístico	101	28%C
Aborto de Vaca	106	40%C	Germinação	101	55%C
Metrite	110	56%C	Cetose	106	48%C
Ret. Placenta	105	59%C	Febre do Leite	97	49%C
Desp. Abomaso	96	46%C			
Bezerros		CW\$ -6			
Doença Resp. Bez.	98	52%C	Diarréia Neonatal	99	52%C
Habitabilidade	102	56%C			





Escaneie para obter  
uma lista de touros.



# ROBOTPRO<sup>®</sup>



## A progênie ideal para robôs

Use touros RobotPRO para criar a próxima geração de vacas lucrativas para o seu sistema de ordenha robotizado!



## Voltado para fatores críticos de gerenciamento de robôs

Os touros são selecionados com ênfase em maximizar os quilos de leite, rendimento de gordura e proteína por minuto na ordenha robotizada.



## Formulado com ênfase na saúde e bem-estar

Espere que as filhas tenham um bom desempenho com mínimos problemas de saúde e de doenças no período de transição. Os touros RobotPro tem baixas células somáticas (SCS) e alta resistência à mastite.



COLOCAÇÃO DOS TETOS TRASEIROS



COMPRIMENTO DOS TETOS

**RobotPRO** garante a correta colocação dos tetos traseiros e o comprimento dos tetos para seu sistema de ordenha robotizado.

# 014H016001 PARKOUR

WILRA SSI GMDY PARKOUR-ET  
TR TP TC TY TV TL TD TE  
GAMEDAY X LEGACY X ACHIEVER  
Nascimento: 03/04/2021  
Reg: HO840003231304580  
Beta-Casein: **A2A2** Kappa-Casein: AB

Pai: RMD-DOTTERER SSI GAMEDAY-ET  
Mãe: WILRA SSI LEGACY 2017-ET  
Avô: PINE-TREE CW LEGACY-ET  
Avó: WILRA ACHIEVER 1395-ET  
Bisavô: ABS ACHIEVER-ET  
Bisavó: WILRA HOTSHOT 1045-ET

PRODUÇÃO - CDCB-S (08/24)			
Leite	796	82%R	0 Filhas 0 Rebanhos
Gordura	98	0,26%	
Proteína	48	0,09%	Mérito Líquido <b>+\$1081</b>
Vida Produtiva	8,0	78%C	Mérito Fluido <b>+\$950</b>
Permanência	3,3	74%C	Mérito Queijo <b>+\$1106</b>
Cél. Somáticas	2,42	78%C	Mérito Pastoreio <b>+\$997</b>
Mastite	5,2	74%C	HHP\$™ <b>+\$1248</b>
HCR	2,7	80%C	CCR <b>2,0</b>
Tx. Prenhez Filhas	0,2	78%C	

FACILIDADE DE PARTO - CDCB-S (08/24)			
Facilidade de Parto do Touro	1,8	84%C	125 Obs
Facilidade de Parto das Filhas	2,3	70%C	0 Obs
Natimorto do Touro	6,2	76%C	125 Obs
Natimorto das Filhas	4,5	64%C	0 Obs

Prova de Tipo - CDCB-S/HA (08/24)		GTPI 3016					
TIPO	0,46	80%R	UDC 1,58 P/P -0,65				
		0 F. 0 R.					
		-2	-1	0	1	2	
Estatura	Baixo	[Barra]				-0.16	Alto
Força	Fraco	[Barra]				-0.77	Forte
Profundidade Corporal	Raso	[Barra]				-1.09	Profundo
Angulosidade	Grosseiro	[Barra]				-0.03	Anguloso
Largura de Garupa	Estreita	[Barra]				0.66	Larga
Ângulo de Garupa	Invertida	[Barra]				-0.77	Escorrida
Pernas Vista Lateral	Retas	[Barra]				0.04	Curvas
Pernas Vista Posterior	Fechada	[Barra]				-1.04	Abertas
Ângulo de Casco	Baixo	[Barra]				-0.16	Alto
Escore de Pernas e Patas	Baixo	[Barra]				-0.55	Alto
Úbere Anterior	Fraco	[Barra]				2.06	Forte
Altura de Úbere	Baixo	[Barra]				1.47	Alto
Largura de Úbere	Estreito	[Barra]				1.36	Largo
Ligamento Central	Fraco	[Barra]				0.21	Forte
Profundidade de Úbere	Profundo	[Barra]				1.90	Raso
Colocação de Tetos Anteriores	Aberto	[Barra]				0.92	Fechado
Colocação de Tetos Posteriores	Aberto	[Barra]				0.59	Fechado
Comprimento de Teto	Curto	[Barra]				-1.12	Longo



AVÓ PAT: PINE-TREE SSI 9839 3412-ET (GP-83)



AVÓ PAT: ENDCO YODER L7933 9839-ET (VG-86)

Bem Estar - Zoetis Wellness Avaluation (08/24)			
Vacas	DWP\$ 1347	WT\$ 312	
Mastite	109	61%C	Doença Resp. Vaca <b>106 51%C</b>
Claudicação	103	57%C	Ovário Cístico <b>105 34%C</b>
Aborto de Vaca	103	44%C	Germinação <b>109 57%C</b>
Metrite	111	58%C	Cetose <b>107 52%C</b>
Ret. Placenta	103	61%C	Febre do Leite <b>98 54%C</b>
Desp. Abomaso	103	51%C	
Bezerros CW\$ 4			
Doença Resp. Bez.	103	50%C	Diarréia Neonatal <b>101 65%C</b>
Habitabilidade	99	54%C	

# 014H016393 ORGANIC

PINE-TREE ORGANIC-ET  
TR TP TC TY TV TL TD TE  
MASSEY X PURSUIT X ACHIEVER  
Nascimento: 02/08/2021  
Reg: HO840003147135994  
Beta-Casein: **A2A2** Kappa-Casein: BB

Pai: OCD LEGACY MASSEY-ET  
Mãe: PINE-TREE 7593 PURS 8418-ET  
Avô: PINE-TREE-I PURSUIT  
Avó: PINE-TREE ERA ACHIE 7593-ET  
Bisavô: ABS ACHIEVER-ET  
Bisavó: SANDY-VALLEY MORGAN ERA-ET

PRODUÇÃO - CDCB-S (08/24)			
Leite	568	82%R	0 Filhas 0 Rebanhos
Gordura	79	0,22%	
Proteína	49	0,12%	Mérito Líquido <b>+\$1181</b>
Vida Produtiva	9,4	78%C	Mérito Fluido <b>+\$1016</b>
Permanência	5,0	73%C	Mérito Queijo <b>+\$1209</b>
Cél. Somáticas	2,52	80%C	Mérito Pastoreio <b>+\$1151</b>
Mastite	4,4	75%C	HHP\$™ <b>+\$1241</b>
HCR	3,9	77%C	CCR <b>4,7</b>
Tx. Prenhez Filhas	2,8	78%C	SCR <b>1,3</b>

FACILIDADE DE PARTO - CDCB-S (08/24)			
Facilidade de Parto do Touro	1,7	95%C	999 Obs
Facilidade de Parto das Filhas	1,0	70%C	0 Obs
Natimorto do Touro	5,6	90%C	982 Obs
Natimorto das Filhas	3,2	64%C	0 Obs

Prova de Tipo - CDCB-S/HA (08/24)		GTPI 3024					
TIPO	0,06	81%R	UDC 0,76 P/P -0,27				
		0 F. 0 R.					
		-2	-1	0	1	2	
Estatura	Baixo	[Barra]				-0.45	Alto
Força	Fraco	[Barra]				-1.15	Forte
Profundidade Corporal	Raso	[Barra]				-1.25	Profundo
Angulosidade	Grosseiro	[Barra]				0.03	Anguloso
Largura de Garupa	Estreita	[Barra]				-0.29	Larga
Ângulo de Garupa	Invertida	[Barra]				0.48	Escorrida
Pernas Vista Lateral	Retas	[Barra]				0.97	Curvas
Pernas Vista Posterior	Fechada	[Barra]				-0.85	Abertas
Ângulo de Casco	Baixo	[Barra]				-0.82	Alto
Escore de Pernas e Patas	Baixo	[Barra]				-0.13	Alto
Úbere Anterior	Fraco	[Barra]				1.03	Forte
Altura de Úbere	Baixo	[Barra]				0.44	Alto
Largura de Úbere	Estreito	[Barra]				0.04	Largo
Ligamento Central	Fraco	[Barra]				0.04	Forte
Profundidade de Úbere	Profundo	[Barra]				1.54	Raso
Colocação de Tetos Anteriores	Aberto	[Barra]				-0.02	Fechado
Colocação de Tetos Posteriores	Aberto	[Barra]				-0.12	Fechado
Comprimento de Teto	Curto	[Barra]				-0.11	Longo



ORGANIC



BISAVÓ: SANDY-VALLEY MORGAN ERA-ET (GP-83)

Bem Estar - Zoetis Wellness Avaluation (08/24)			
Vacas	DWP\$ 1440	WT\$ 284	
Mastite	105	60%C	Doença Resp. Vaca <b>105 50%C</b>
Claudicação	108	56%C	Ovário Cístico <b>105 28%C</b>
Aborto de Vaca	109	42%C	Germinação <b>104 57%C</b>
Metrite	110	58%C	Cetose <b>99 51%C</b>
Ret. Placenta	105	60%C	Febre do Leite <b>100 48%C</b>
Desp. Abomaso	104	49%C	
Bezerros CW\$ 26			
Doença Resp. Bez.	106	54%C	Diarréia Neonatal <b>97 82%C</b>
Habitabilidade	108	66%C	



# 014H016166 HILLSIDE

BERRYRIDGE SSI HILLSIDE-ET  
TR TP TC TY TV TL TD TE  
DELUXE X RENEGADE X MANNLEY  
Nascimento: 08/09/2021  
Reg: HO840003239555940  
Beta-Casein: A1A2 Kappa-Casein: AB

Pai: C-HAVEN POSITIVE DELUXE-ET  
Mãe: BADGER BR 15527 4008-ET  
Avô: S-S-I PR RENEGADE-ET  
Avô: BADGER S-S-I 15107 15527-ET  
Bisavô: S-S-I MILLINGTON MANNLEY-ET  
Bisavô: S-S-I BG 10633 15107-ET

PRODUÇÃO - CDCB-S (08/24)			
Leite	1095	82%R	0 Filhas 0 Rebanhos
Gordura	115	0,27%	
Proteína	54	0,07%	Mérito Líquido <b>+\$1077</b>
Vida Produtiva	5,3	77%C	Mérito Fluido <b>+\$968</b>
Permanência	0,4	72%C	Mérito Queijo <b>+\$1095</b>
Cél. Somáticas	2,69	78%C	Mérito Pastoreio <b>+\$1078</b>
Mastite	3,6	72%C	HHP\$™ <b>+\$1220</b>
HCR	2,0	75%C	CCR <b>2,7</b>
Tx. Prenhez Filhas	1,1	76%C	SCR <b>1,2</b>

FACILIDADE DE PARTO - CDCB-S (08/24)			
Facilidade de Parto do Touro	1,5	86%C	184 Obs
Facilidade de Parto das Filhas	1,2	70%C	0 Obs
Natimorto do Touro	5,8	77%C	154 Obs
Natimorto das Filhas	4,2	64%C	0 Obs

## Prova de Tipo - CDCB-S/HA (08/24) GTPI 3164

TIPO 1,67	81%R	UDC 2,04	P/P 0,87	0 F.	0 R.
Estatura	Baixo				-0,09 Alto
Força	Fraço				-0,02 Forte
Profundidade Corporal	Raso				-0,37 Profundo
Angulosidade	Grosseiro				0,87 Anguloso
Largura de Garupa	Estreita				0,25 Larga
Ângulo de Garupa	Invertida				0,20 Escorrida
Pernas Vista Lateral	Retas				0,83 Curva
Pernas Vista Posterior	Fechada				0,70 Aberta
Ângulo de Casco	Baixo				0,63 Alto
Escore de Pernas e Patas	Baixo				0,85 Alto
Úbere Anterior	Fraço				2,71 Forte
Altura de Úbere	Baixo				2,32 Alto
Largura de Úbere	Estreito				2,75 Largo
Ligamento Central	Fraço				-0,56 Forte
Profundidade de Úbere	Profundo				1,69 Raso
Colocação de Tetos Anteriores	Aberto				0,85 Fechado
Colocação de Tetos Posteriores	Aberto				0,10 Fechado
Comprimento de Teto	Curto				-1,46 Longo

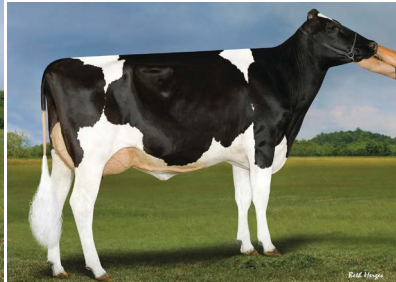

BISAVÔ: S-S-I MLNGTN 10398 11588-ET (VG-85)

TIA: S-S-I RENEGD 12117 12380-ET (VG-87)

## Bem Estar - Zoetis Wellness Evaluation (08/24)

Vacas	DWP\$ 1168	WT\$ 158			
Mastite	102	57%C	Doença Resp. Vaca	103	46%C
Claudicação	102	53%C	Ovário Cístico	100	28%C
Aborto de Vaca	98	38%C	Germinação	95	54%C
Metrite	109	55%C	Cetose	102	48%C
Ret. Placenta	104	57%C	Febre do Leite	100	46%C
Desp. Abomaso	105	45%C			

Bezerros	CW\$ -32		
Doença Resp. Bez.	88 47%C	Diarréia Neonatal	101 56%C
Habilidade	99 50%C		

# 014H016413 FREDY

MELARRY GAMEDAY FREDY-ET  
TR TP TC TY TV TL TD TE  
GAMEDAY X NUGENT X FRAZZLED  
Nascimento: 06/09/2021  
Reg: HO840003234744563  
Beta-Casein: **A2A2** Kappa-Casein: AB

Pai: RMD-DOTTERER SSI GAMEDAY-ET  
Mãe: MELARRY NUGENT FROSTY-ET  
Avô: S-S-I OUTSIDERS NUGENT-ET  
Avô: MELARRY FRAZZLD FANDANGO-ET  
Bisavô: MELARRY JOSUPER FRAZZLED-ET  
Bisavô: MELARRY BALISTO FARRAH-ET

PRODUÇÃO - CDCB-S (08/24)			
Leite	1356	82%R	0 Filhas 0 Rebanhos
Gordura	111	0,22%	
Proteína	64	0,08%	Mérito Líquido <b>+\$1123</b>
Vida Produtiva	6,5	78%C	Mérito Fluido <b>+\$1001</b>
Permanência	0,5	74%C	Mérito Queijo <b>+\$1144</b>
Cél. Somáticas	2,59	79%C	Mérito Pastoreio <b>+\$1025</b>
Mastite	4,0	74%C	HHP\$™ <b>+\$1208</b>
HCR	2,9	76%C	CCR <b>-0,2</b>
Tx. Prenhez Filhas	-1,7	78%C	SCR <b>1,5</b>

FACILIDADE DE PARTO - CDCB-S (08/24)			
Facilidade de Parto do Touro	1,8	91%C	361 Obs
Facilidade de Parto das Filhas	2,1	70%C	0 Obs
Natimorto do Touro	6,1	84%C	343 Obs
Natimorto das Filhas	3,8	64%C	0 Obs

## Prova de Tipo - CDCB-S/HA (08/24) GTPI 3153

TIPO 2,06	81%R	UDC 2,33	P/P 0,19	0 F.	0 R.
Estatura	Baixo				0,84 Alto
Força	Fraço				0,29 Forte
Profundidade Corporal	Raso				0,34 Profundo
Angulosidade	Grosseiro				1,46 Anguloso
Largura de Garupa	Estreita				1,42 Larga
Ângulo de Garupa	Invertida				-0,13 Escorrida
Pernas Vista Lateral	Retas				0,07 Curva
Pernas Vista Posterior	Fechada				-0,35 Aberta
Ângulo de Casco	Baixo				0,78 Alto
Escore de Pernas e Patas	Baixo				0,53 Alto
Úbere Anterior	Fraço				2,54 Forte
Altura de Úbere	Baixo				3,09 Alto
Largura de Úbere	Estreito				3,35 Largo
Ligamento Central	Fraço				1,35 Forte
Profundidade de Úbere	Profundo				1,38 Raso
Colocação de Tetos Anteriores	Aberto				1,37 Fechado
Colocação de Tetos Posteriores	Aberto				1,59 Fechado
Comprimento de Teto	Curto				-1,05 Longo

## Bem Estar - Zoetis Wellness Evaluation (08/24)

Vacas	DWP\$ 1389	WT\$ 217			
Mastite	107	59%C	Doença Resp. Vaca	97	51%C
Claudicação	102	56%C	Ovário Cístico	98	32%C
Aborto de Vaca	108	42%C	Germinação	108	56%C
Metrite	107	57%C	Cetose	99	52%C
Ret. Placenta	107	60%C	Febre do Leite	100	51%C
Desp. Abomaso	98	50%C			

Bezerros	CW\$ 19		
Doença Resp. Bez.	104 51%C	Diarréia Neonatal	104 56%C
Habilidade	99 54%C		

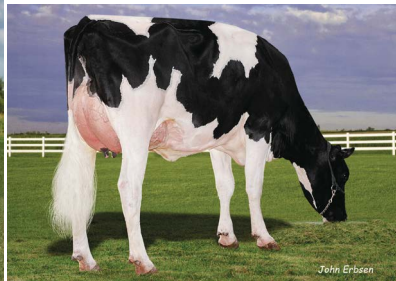

FREDY

IRMÃ: WILRA GAMEDAY 2731-ET

# 014H016082 FRAMPTON

OCD GAMEDAY FRAMPTON-ET  
TR TP TC TY TV TL TD MW  
GAMEDAY X TAHITI X DYNAMO  
Nascimento: 01/04/2021  
Reg: HO840003223868846  
Beta-Casein: **A2A2** Kappa-Casein: AA

Pai: RMD-DOTTERER SSI GAMEDAY-ET  
Mãe: OCD TAHITI FRANCES 93068-ET  
Avô: DE-SU FRAZZ TAHITI 14104-ET  
Avô: OCD DYNAMO FRANCES 42609-ET  
Bisavô: MR RUBICON DYNAMO-ET  
Bisavô: OCD PROFIT FRANCES 36810-ET

PRODUÇÃO - CDCB-S (08/24)			
Leite	1281	82%R	0 Filhas 0 Rebanhos
Gordura	107	0,22%	
Proteína	54	0,05%	Mérito Líquido <b>+\$1060</b>
Vida Produtiva	6,1	78%C	Mérito Fluido <b>+\$973</b>
Permanência	1,9	74%C	Mérito Queijo <b>+\$1077</b>
Cél. Somáticas	2,56	80%C	Mérito Pastoreio <b>+\$993</b>
Mastite	5,0	74%C	HHP\$™ <b>+\$1207</b>
HCR	3,1	76%C	CCR <b>0,8</b>
Tx. Prenhez Filhas	-0,5	78%C	SCR <b>0,7</b>

FACILIDADE DE PARTO - CDCB-S (08/24)			
Facilidade de Parto do Touro	2,4	98%C	2309 Obs
Facilidade de Parto das Filhas	2,6	70%C	0 Obs
Natimorto do Touro	5,9	95%C	2001 Obs
Natimorto das Filhas	4,6	64%C	0 Obs

Prova de Tipo - CDCB-S/HA (08/24)		GTPI 3072					
TIPO	1,54	82%R	UDC 1,86 P/P -0,27				
		0 F. 0 R.					
		-2	-1	0	1	2	
Estatura	Baixo	[Barra]				0,94	Alto
Força	Fraço	[Barra]				0,03	Forte
Profundidade Corporal	Raso	[Barra]				-0,11	Profundo
Angulosidade	Grossoiro	[Barra]				1,16	Anguloso
Largura de Garupa	Estreita	[Barra]				1,06	Larga
Ângulo de Garupa	Invertida	[Barra]				-0,35	Escorrida
Pernas Vista Lateral	Retas	[Barra]				0,07	Curvas
Pernas Vista Posterior	Fechada	[Barra]				-0,31	Abertas
Ângulo de Casco	Baixo	[Barra]				0,41	Alto
Escore de Pernas e Patas	Baixo	[Barra]				-0,01	Alto
Úbere Anterior	Fraço	[Barra]				2,15	Forte
Altura de Úbere	Baixo	[Barra]				2,26	Alto
Largura de Úbere	Estreito	[Barra]				2,49	Largo
Ligamento Central	Fraço	[Barra]				0,85	Forte
Profundidade de Úbere	Profundo	[Barra]				1,68	Raso
Colocação de Tetos Anteriores	Aberto	[Barra]				1,18	Fechado
Colocação de Tetos Posteriores	Aberto	[Barra]				1,27	Fechado
Comprimento de Teto	Curto	[Barra]				-0,69	Longo

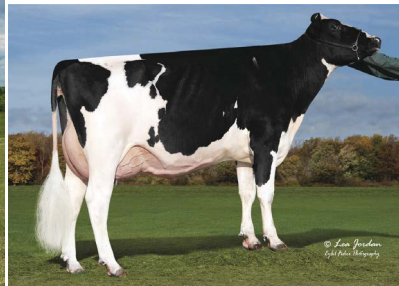

FRAMPTON

IRMÃ: KINGS-RANSOM G DECKEDOUT-ET (VG-87)

Bem Estar - Zoetis Wellness Evaluation (08/24)			
Vacas	DWP\$ 1226	WT\$ 206	
Mastite	105	60%C	Doença Resp. Vaca <b>101</b> 51%C
Claudicação	103	56%C	Ovário Cístico <b>100</b> 32%C
Aborto de Vaca	99	43%C	Germinação <b>95</b> 57%C
Metrite	109	57%C	Cetose <b>101</b> 52%C
Ret. Placenta	104	60%C	Febre do Leite <b>94</b> 53%C
Desp. Abomaso	99	50%C	
Bezerros CW\$ 7			
Doença Resp. Bez.	107	67%C	Diarréia Neonatal <b>101</b> 85%C
Habitabilidade	97	71%C	

# 014H016345 HAYWARD

S-S-I WHEELHOUSE HAYWARD-ET  
TR TP TM TC TY TV TL TD MW  
WHEELHOUSE X BIG AL X RESOLVE  
Nascimento: 11/12/2021  
Reg: HO840003241466710  
Beta-Casein: A1A2 Kappa-Casein: BB

Pai: PEAK WHEELHOUSE-ET  
Mãe: PLAIN-KNOLL BIG AL 2880  
Avô: A-S-CANNON FRZZLD BIG AL-ET  
Avô: PLAIN-KNOLL RESOLVE 1893-ET  
Bisavô: BLUMENFELD JEDI RESOLVE-ET  
Bisavô: PLAIN-KNOLL JOSUPER 794-ET

PRODUÇÃO - CDCB-S (08/24)			
Leite	1123	82%R	0 Filhas 0 Rebanhos
Gordura	92	0,18%	
Proteína	58	0,08%	Mérito Líquido <b>+\$1114</b>
Vida Produtiva	7,5	78%C	Mérito Fluido <b>+\$983</b>
Permanência	3,8	73%C	Mérito Queijo <b>+\$1138</b>
Cél. Somáticas	2,48	80%C	Mérito Pastoreio <b>+\$1010</b>
Mastite	4,6	74%C	HHP\$™ <b>+\$1206</b>
HCR	3,5	76%C	CCR <b>0,6</b>
Tx. Prenhez Filhas	-1,0	78%C	SCR <b>0,2</b>

FACILIDADE DE PARTO - CDCB-S (08/24)			
Facilidade de Parto do Touro	1,4	87%C	191 Obs
Facilidade de Parto das Filhas	1,6	70%C	0 Obs
Natimorto do Touro	5,6	79%C	165 Obs
Natimorto das Filhas	4,3	65%C	0 Obs

Prova de Tipo - CDCB-S/HA (08/24)		GTPI 3025					
TIPO	0,85	81%R	UDC 1,44 P/P -0,47				
		F. R.					
		-2	-1	0	1	2	
Estatura	Baixo	[Barra]				0,49	Alto
Força	Fraço	[Barra]				-0,12	Forte
Profundidade Corporal	Raso	[Barra]				-0,27	Profundo
Angulosidade	Grossoiro	[Barra]				0,74	Anguloso
Largura de Garupa	Estreita	[Barra]				1,56	Larga
Ângulo de Garupa	Invertida	[Barra]				0,54	Escorrida
Pernas Vista Lateral	Retas	[Barra]				-0,09	Curvas
Pernas Vista Posterior	Fechada	[Barra]				-0,53	Abertas
Ângulo de Casco	Baixo	[Barra]				0,15	Alto
Escore de Pernas e Patas	Baixo	[Barra]				-0,31	Alto
Úbere Anterior	Fraço	[Barra]				1,68	Forte
Altura de Úbere	Baixo	[Barra]				1,56	Alto
Largura de Úbere	Estreito	[Barra]				2,04	Largo
Ligamento Central	Fraço	[Barra]				0,42	Forte
Profundidade de Úbere	Profundo	[Barra]				1,47	Raso
Colocação de Tetos Anteriores	Aberto	[Barra]				1,02	Fechado
Colocação de Tetos Posteriores	Aberto	[Barra]				1,02	Fechado
Comprimento de Teto	Curto	[Barra]				-1,53	Longo

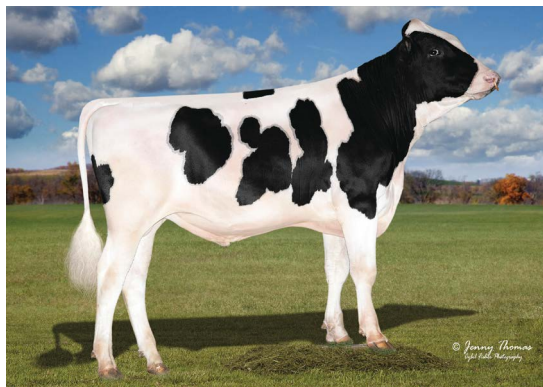

HAYWARD

MÃE: PLAIN-KNOLL BIG AL 2880 (GP-82)

Bem Estar - Zoetis Wellness Evaluation (08/24)			
Vacas	DWP\$ 1261	WT\$ 244	
Mastite	105	59%C	Doença Resp. Vaca <b>100</b> 47%C
Claudicação	105	55%C	Ovário Cístico <b>105</b> 29%C
Aborto de Vaca	99	39%C	Germinação <b>105</b> 57%C
Metrite	109	59%C	Cetose <b>102</b> 53%C
Ret. Placenta	104	61%C	Febre do Leite <b>100</b> 52%C
Desp. Abomaso	105	48%C	
Bezerros CW\$ -36			
Doença Resp. Bez.	90	52%C	Diarréia Neonatal <b>98</b> 70%C
Habitabilidade	100	57%C	



# 014H016072 DETROIT

OCD GAMEDAY DETROIT-ET  
TR TP TC TY TV TL TD MW  
GAMEDAY X OPTION X BANDARES  
Nascimento: 30/03/2021  
Reg: HO840003221358624  
Beta-Casein: A1A2 Kappa-Casein: AA

Pai: RMD-DOTTERER SSI GAMEDAY-ET  
Mãe: OCD OPTION DETROIT 47665-ET  
Avô: OCD OPTION-ET  
Avô: OCD BANDAR DETROIT 41328-ET  
Bisavô: WA-DEL YODER BANDARES-ET  
Bisavô: OCD DRACO DETROIT 4691-ET

PRODUÇÃO - CDCB-S (08/24)			
Leite	908	82%R	0 Filhas 0 Rebanhos
Gordura	109	0,28%	
Proteína	52	0,09%	Mérito Líquido <b>+\$1193</b>
Vida Produtiva	6,1	78% C	Mérito Fluido <b>+\$1064</b>
Permanência	3,8	73% C	Mérito Queijo <b>+\$1215</b>
Cél. Somáticas	2,58	80% C	Mérito Pastoreio <b>+\$1177</b>
Mastite	3,6	74% C	HHP\$™ <b>+\$1200</b>
HCR	2,8	83% C	CCR <b>1,6</b>
Tx. Prenhez Filhas	0,3	78% C	

FACILIDADE DE PARTO - CDCB-S (08/24)			
Facilidade de Parto do Touro	1,9	86% C	172 Obs
Facilidade de Parto das Filhas	2,0	70% C	0 Obs
Natimorto do Touro	6,1	78% C	152 Obs
Natimorto das Filhas	4,2	64% C	0 Obs

Prova de Tipo - CDCB-S/HA (08/24)		GTPI 3155						
TIPO 1,40	81%R	UDC 2,42	P/P 0,21	0 F. 0 R.				
Estatura	Baixo	-2	-1	0	1	2	-0.85	Alto
Força	Fraco						-1.08	Forte
Profundidade Corporal	Raso						-1.24	Profundo
Angulosidade	Grosseiro						0.65	Anguloso
Largura de Garupa	Estreita						0.77	Larga
Ângulo de Garupa	Invertida						-0.52	Escorrida
Pernas Vista Lateral	Retas						-0.53	Curvas
Pernas Vista Posterior	Fechadas						-0.05	Abertas
Ângulo de Casco	Baixo						0.33	Alto
Escore de Pernas e Patas	Baixo						0.02	Alto
Úbere Anterior	Fraco						2.23	Forte
Altura de Úbere	Baixo						3.03	Alto
Largura de Úbere	Estreito						2.89	Largo
Ligamento Central	Fraco						0.92	Forte
Profundidade de Úbere	Profundo						1.24	Raso
Colocação de Tetos Anteriores	Aberto						1.81	Fechado
Colocação de Tetos Posteriores	Aberto						1.68	Fechado
Comprimento de Teto	Curto						-2.06	Longo

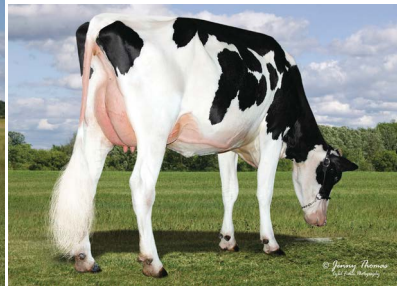

DETROIT

BISAVÔ: OCD DRACO DETROIT 4691-ET (EX-91)

Bem Estar - Zoetis Wellness Avaluation (08/24)			
Vacas	DWP\$ 1324	WT\$ 185	
Mastite	102	60% C	Doença Resp. Vaca <b>95 51% C</b>
Claudicação	108	43% C	Ovário Cístico <b>97 32% C</b>
Aborto de Vaca	98	56% C	Germinação <b>98 57% C</b>
Metrite	105	58% C	Cetose <b>101 51% C</b>
Ret. Placenta	104	60% C	Febre do Leite <b>96 53% C</b>
Desp. Abomaso	102	50% C	

Bezerros CW\$ 4			
Doença Resp. Bez.	103	67% C	Diarréia Neonatal <b>101 83% C</b>
Habitabilidade	99	71% C	

# 014H016296 ARLEN

PINE-TREE GAMEDAY ARLEN-ET  
TR TP TC TY TV TL TD TE  
GAMEDAY X MARIUS X HELIX  
Nascimento: 21/05/2021  
Reg: HO840003231545281  
Beta-Casein: A2A2 Kappa-Casein: AB

Pai: RMD-DOTTERER SSI GAMEDAY-ET  
Mãe: WESTCOAST MARIUS ANNA 7479  
Avô: PROGENESIS MARIUS  
Avô: PEAK ANNA HELIX 80323-ET  
Bisavô: AOT SILVER HELIX-ET  
Bisavô: COYNE-FARMS YODER ANNA-ET

PRODUÇÃO - CDCB-S (08/24)			
Leite	1120	82%R	0 Filhas 0 Rebanhos
Gordura	141	0,37%	
Proteína	65	0,11%	Mérito Líquido <b>+\$1101</b>
Vida Produtiva	3,7	78% C	Mérito Fluido <b>+\$943</b>
Permanência	-0,8	74% C	Mérito Queijo <b>+\$1125</b>
Cél. Somáticas	2,67	79% C	Mérito Pastoreio <b>+\$1046</b>
Mastite	1,7	74% C	HHP\$™ <b>+\$1189</b>
HCR	0,5	81% C	CCR <b>-0,9</b>
Tx. Prenhez Filhas	-2,3	78% C	

FACILIDADE DE PARTO - CDCB-S (08/24)			
Facilidade de Parto do Touro	2,7	87% C	219 Obs
Facilidade de Parto das Filhas	2,9	70% C	0 Obs
Natimorto do Touro	6,5	81% C	219 Obs
Natimorto das Filhas	5,1	64% C	0 Obs

Prova de Tipo - CDCB-S/HA (08/24)		GTPI 3084						
TIPO 0,99	81%R	UDC 1,60	P/P -0,04	0 F. 0 R.				
Estatura	Baixo	-2	-1	0	1	2	0.00	Alto
Força	Fraco						-0.47	Forte
Profundidade Corporal	Raso						-0.40	Profundo
Angulosidade	Grosseiro						0.98	Anguloso
Largura de Garupa	Estreita						0.25	Larga
Ângulo de Garupa	Invertida						-0.89	Escorrida
Pernas Vista Lateral	Retas						0.31	Curvas
Pernas Vista Posterior	Fechadas						-0.53	Abertas
Ângulo de Casco	Baixo						0.37	Alto
Escore de Pernas e Patas	Baixo						0.08	Alto
Úbere Anterior	Fraco						1.74	Forte
Altura de Úbere	Baixo						1.90	Alto
Largura de Úbere	Estreito						2.12	Largo
Ligamento Central	Fraco						0.50	Forte
Profundidade de Úbere	Profundo						0.84	Raso
Colocação de Tetos Anteriores	Aberto						1.11	Fechado
Colocação de Tetos Posteriores	Aberto						0.96	Fechado
Comprimento de Teto	Curto						-0.70	Longo

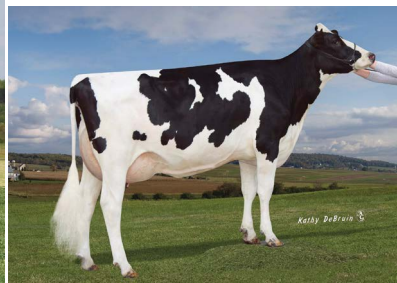

AVÔ PAT: PINE-TREE SSI 9839 3412-ET (GP-83)

BISAVÔ PAT: ENDCO YODER L7933 9839-ET (VG-86)

Bem Estar - Zoetis Wellness Avaluation (08/24)			
Vacas	DWP\$ 1247	WT\$ 68	
Mastite	99	60% C	Doença Resp. Vaca <b>99 51% C</b>
Claudicação	100	56% C	Ovário Cístico <b>98 32% C</b>
Aborto de Vaca	98	43% C	Germinação <b>106 57% C</b>
Metrite	110	57% C	Cetose <b>109 52% C</b>
Ret. Placenta	102	60% C	Febre do Leite <b>98 53% C</b>
Desp. Abomaso	98	50% C	

Bezerros CW\$ 4			
Doença Resp. Bez.	100	51% C	Diarréia Neonatal <b>101 67% C</b>
Habitabilidade	101	55% C	



# SUNDOWN

## 014H016834 SUNDOWN

MATCREST FRSBITE SUNDOWN-ET  
TR TP TM TC TY TV TL TD TE  
FROST BITE X EINSTEIN X MEDLEY  
Nascimento: 26/06/2022  
Reg: HO840003249826291  
Beta-Casein: **A2A2** Kappa-Casein: AB

Pai: T-SPRUCE G FROST BITE-ET  
Mãe: MATCREST EINSTEIN 2284-ET  
Avô: SILVERRIDGE V EINSTEIN  
Avô: DOUBLE-EAGLE MEDLY DAISY-ET  
Bisavô: ABS MEDLEY-ET  
Bisavô: DOUBLE-EAGLE DUKE CONNIE-ET



### PRODUÇÃO - CDCB-S (04/24)

Leite	<b>1555</b>	81%R	0 Filhas 0 Rebanhos
Gordura	<b>99</b>	0,15%	
Proteína	<b>59</b>	0,04%	Mérito Líquido <b>+\$1133</b>
Vida Produtiva	<b>7,1</b>	76%C	Mérito Fluido <b>+\$1067</b>
Permanência	<b>2,3</b>	73%C	Mérito Queijo <b>+\$1145</b>
Cél. Somáticas	<b>2,75</b>	78%C	Mérito Pastoreio <b>+\$1100</b>
Mastite	<b>3,3</b>	71%C	HHP\$™ <b>+\$1192</b>
HCR	<b>4,0</b>	76%C	CCR <b>3,8</b>
Tx. Prenhez Filhas	<b>0,8</b>	75%	SCR <b>0,1</b>

### FACILIDADE DE PARTO - CDCB-S (04/24)

Facilidade de Parto do Touro	<b>1,5</b>	90%C	<b>343</b> Obs
Facilidade de Parto das Filhas	<b>1,3</b>	70%C	<b>0</b> Obs
Natimorto do Touro	<b>5,2</b>	83%C	<b>336</b> Obs
Natimorto das Filhas	<b>4,4</b>	65%	<b>0</b> Obs

### Prova de Tipo - CDCB-S/HA (04/24)

TIPO 0,22 79%R UDC 0,91 P/P -0,57 0 F. 0 R. GTPI 3027

		-2	-1	0	1	2	
Estatura	Baixo						-0.97 Alto
Força	Fraço						-0.76 Forte
Profundidade Corporal	Raso						-1.08 Profundo
Angulosidade	Grosseiro						0.17 Anguloso
Largura de Garupa	Estreita						0.26 Larga
Ângulo de Garupa	Invertida						0.48 Escorrida
Pernas Vista Lateral	Retas						0.36 Curvas
Pernas Vista Posterior	Fechadas						-1.27 Abertas
Ângulo de Casco	Baixo						-1.05 Alto
Escore de Pernas e Patas	Baixo						-0.54 Alto
Úbere Anterior	Fraço						0.55 Forte
Úbere de Úbere	Baixo						1.22 Alto
Largura de Úbere	Estreito						1.77 Largo
Ligamento Central	Fraço						-0.58 Forte
Profundidade de Úbere	Profundo						-0.04 Raso
Colocação de Tetos Anteriores	Aberto						-0.24 Fechado
Colocação de Tetos Posteriores	Aberto						-0.49 Fechado
Comprimento de Teto	Curto						-0.56 Longo

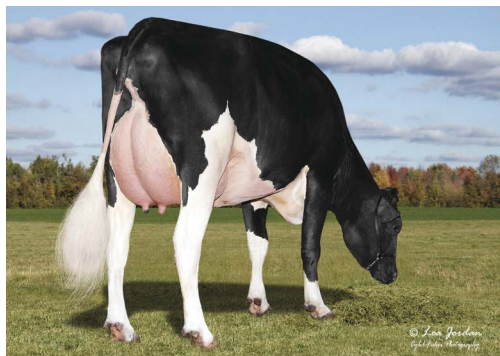

IRMÃ: LARS-ACRES FROST SHADE-ET

### Bem Estar - Zoetis Wellness Avaliação (04/24)

Vacas	DWPS	1275	WT\$	174
Mastite	<b>101</b>	52%C	Doença Resp. Vaca	<b>100</b> 40%C
Claudicação	<b>104</b>	48%C	Ovário Cístico	<b>102</b> 21%C
Aborto de Vaca	<b>108</b>	33%C	Germinação	<b>97</b> 51%C
Metrite	<b>112</b>	52%C	Cetose	<b>103</b> 45%C
Ret. Placenta	<b>106</b>	55%C	Febre do Leite	<b>104</b> 43%C
Desp. Abomaso	<b>103</b>	41%		

### Bezerros CW\$ -57

Doença Resp. Bez.	<b>79</b>	46%	Diarréia Neonatal	<b>103</b> 61%
Habitabilidade	<b>96</b>	50%		



### **Accelera – produto genômico da Accelerated Genetics do Brasil.**

**Accelera** é um teste de análise genômica que visa atender à crescente velocidade do mercado de melhoramento genético na identificação de animais superiores com rapidez e eficiência. Utilizando a base de dados do CDCB, seus resultados podem ser comparados com outros testes de mesma base e estará disponível comercialmente nas versões:

**Accelera +50 – 50** características avaliadas + A2

**Accelera 15 – 15** características avaliadas

#### **Perfil do cliente**

O **Accelera** foi desenvolvido para clientes engajados com seu processo de melhoramento genético e que buscam:

- Identificar os melhores indivíduos para reposição do rebanho, intensificando sua pressão de seleção com maior assertividade.
- Identificar animais geneticamente superiores para programas de TE/FIV.
- Produtores que buscam descobrir a fundo o potencial genético do seu rebanho.

#### **Como funciona**

Após seleção dos animais a serem genotipados, retira-se uma amostra do pelo da cauda do animal e deposita-se em um cartão coletor devidamente identificado, além disso, é necessário o preenchimento de uma planilha com informações completas.

#### **Estratégias de uso**

Além de ser uma ferramenta de análise genômica, o **Accelera** é uma estratégia de acesso a genética diferenciada, estreitando ainda mais o elo com o produtor através da indicação de acasalamentos mais específicos, aumentando assim a rentabilidade das propriedades e a utilização de nossos produtos diferenciados dentro dos rebanhos avaliados.

Mais informações com um Consultor Genético da Accelerated Genetics.

# 014H016845 ENNEGRAM

WILRA S-S-I MAG ENNEGRAM-ET  
TR TP TM TC TY TV TL TD TE  
MAGNUM X GAMEDAY X LIONEL  
Nascimento: 18/10/2022  
Reg: HO840003252556834  
Beta-Casein: **A2A2** Kappa-Casein: AB

Pai: OCD ALPHABET MAGNUM-ET  
Mãe: WILRA SSI GAMEDAY 2250-ET  
Avô: RMD-DOTTERER SSI GAMEDAY-ET  
Avó: WILRA LIONEL 1913-ET  
Bisavô: MR T-SPRUCE FRAZZ LIONEL-ET  
Bisavó: WILRA ACHIEVER 1447-ET

PRODUÇÃO - CDCB-S (08/24)			
Leite	1606	81%R	0 Filhas 0 Rebanhos
Gordura	117	0,20%	
Proteína	71	0,07%	Mérito Líquido <b>+\$1102</b>
Vida Produtiva	5,2	76%C	Mérito Fluido <b>+\$988</b>
Permanência	-0,4	73%C	Mérito Queijo <b>+\$1120</b>
Cél. Somáticas	2,75	77%C	Mérito Pastoreio <b>+\$1066</b>
Mastite	1,9	72%C	HHP\$™ <b>+\$1185</b>
HCR	1,6	76%C	CCR <b>1,1</b>
Tx. Prenhez Filhas	-0,3	75%C	

FACILIDADE DE PARTO - CDCB-S (08/24)			
Facilidade de Parto do Touro	1,8	63%C	0 Obs
Facilidade de Parto das Filhas	2,2	61%C	0 Obs
Natimorto do Touro	5,4	61%C	0 Obs
Natimorto das Filhas	4,0	60%C	0 Obs

Prova de Tipo - CDCB-S/HA (08/24) GTPI 3105  
TIPO 1,13 79%R UDC 1,51 P/P -0,10 0 F. 0 R.

		-2	-1	0	1	2	
Estatura	Baixo						0,86 Alto
Força	Fraco						-0,46 Forte
Profundidade Corporal	Raso						-0,39 Profundo
Angulosidade	Grosseiro						1,26 Anguloso
Largura de Garupa	Estreita						0,67 Larga
Ângulo de Garupa	Invertida						-0,55 Escorrida
Pernas Vista Lateral	Retas						0,05 Curva
Pernas Vista Posterior	Fechada						-0,37 Aberta
Ângulo de Casco	Baixo						0,45 Alto
Score de Pernas e Patas	Baixo						0,19 Alto
Úbere Anterior	Fraco						1,88 Forte
Altura de Úbere	Baixo						2,16 Alto
Largura de Úbere	Estreito						1,86 Largo
Ligamento Central	Fraco						0,03 Forte
Profundidade de Úbere	Profundo						1,62 Raso
Colocação de Tetos Anteriores	Aberto						0,64 Fechado
Colocação de Tetos Posteriores	Aberto						0,58 Fechado
Comprimento de Teto	Curto						-1,00 Longo



AVÓ: WILRA LIONEL 1913-ET (GP-83)

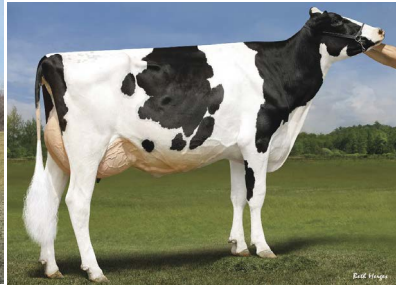

TIA: LADYS-MANOR GDAY B OHEMI-ET (VG-85)

Bem Estar - Zoetis Wellness Avaluation (08/24)

Vacas	DWP\$ 1246	WT\$ 107		
Mastite	101	57%C	Doença Resp. Vaca	101 46%C
Claudicação	103	53%C	Ovário Cístico	100 27%C
Aborto de Vaca	98	39%C	Germinação	104 53%C
Metrite	106	55%C	Cetose	100 48%C
Ret. Placenta	100	58%C	Febre do Leite	100 48%C
Desp. Abomaso	99	45%C		

Bezerros	CW\$ 12		
Doença Resp. Bez.	98	49%C	Diarréia Neonatal 100 48%C
Habilidade	106	53%C	

# 014H016255 PLAYMAKER

PEN-COL GAME PLAYMAKER-ET  
TR TP TC TY TV TL TD TE  
GAMEDAY X LEGACY X MODESTY  
Nascimento: 24/05/2021  
Reg: HO840003227859363  
Beta-Casein: **A2A2** Kappa-Casein: AB

Pai: RMD-DOTTERER SSI GAMEDAY-ET  
Mãe: PEN-COL LEGACY JANE-ET  
Avô: PINE-TREE CW LEGACY-ET  
Avó: PEN-COL MODESTY JEWEL-ET  
Bisavô: BACON-HILL PETY MODESTY-ET  
Bisavó: PEN-COL DELTA JUNO-ET

PRODUÇÃO - CDCB-S (08/24)			
Leite	1461	82%R	0 Filhas 0 Rebanhos
Gordura	95	0,14%	
Proteína	68	0,08%	Mérito Líquido <b>+\$1201</b>
Vida Produtiva	7,1	78%C	Mérito Fluido <b>+\$1075</b>
Permanência	2,5	74%C	Mérito Queijo <b>+\$1223</b>
Cél. Somáticas	2,59	79%C	Mérito Pastoreio <b>+\$1154</b>
Mastite	3,4	75%C	HHP\$™ <b>+\$1177</b>
HCR	2,9	77%C	CCR <b>1,9</b>
Tx. Prenhez Filhas	-0,1	78%C	SCR <b>-1,5</b>

FACILIDADE DE PARTO - CDCB-S (08/24)			
Facilidade de Parto do Touro	2,3	90%C	328 Obs
Facilidade de Parto das Filhas	3,1	70%C	0 Obs
Natimorto do Touro	5,9	83%C	322 Obs
Natimorto das Filhas	4,6	65%C	0 Obs

Prova de Tipo - CDCB-S/HA (08/24) GTPI 3094  
TIPO 0,73 81%R UDC 1,63 P/P -0,38 0 F. 0 R.

		-2	-1	0	1	2	
Estatura	Baixo						-0,51 Alto
Força	Fraco						-1,39 Forte
Profundidade Corporal	Raso						-1,07 Profundo
Angulosidade	Grosseiro						1,63 Anguloso
Largura de Garupa	Estreita						-0,18 Larga
Ângulo de Garupa	Invertida						-0,87 Escorrida
Pernas Vista Lateral	Retas						0,83 Curva
Pernas Vista Posterior	Fechada						-0,91 Aberta
Ângulo de Casco	Baixo						-0,42 Alto
Score de Pernas e Patas	Baixo						-0,31 Alto
Úbere Anterior	Fraco						1,32 Forte
Altura de Úbere	Baixo						2,25 Alto
Largura de Úbere	Estreito						2,48 Largo
Ligamento Central	Fraco						0,52 Forte
Profundidade de Úbere	Profundo						0,29 Raso
Colocação de Tetos Anteriores	Aberto						1,10 Fechado
Colocação de Tetos Posteriores	Aberto						1,04 Fechado
Comprimento de Teto	Curto						-1,52 Longo

Bem Estar - Zoetis Wellness Avaluation (08/24)

Vacas	DWP\$ 1297	WT\$ 79		
Mastite	100	60%C	Doença Resp. Vaca	101 51%C
Claudicação	100	56%C	Ovário Cístico	108 33%C
Aborto de Vaca	104	43%C	Germinação	104 57%C
Metrite	108	58%C	Cetose	101 52%C
Ret. Placenta	104	60%C	Febre do Leite	91 53%C
Desp. Abomaso	101	50%C		

Bezerros	CW\$ -2		
Doença Resp. Bez.	101	67%C	Diarréia Neonatal 105 73%C
Habilidade	94	72%C	



PLAYMAKER



MÃE: PEN-COL LEGACY JANE-ET (VG-87)





# EASTON

**014H016391**  
**EASTON**

PINE-TREE EASTON-ET  
TR TP TC TY TV TL TD TE  
OUTCOME X PURSUIT X ACHIEVER  
Nascimento: 14/08/2021  
Reg: HO840003147135998  
Beta-Casein: **A2A2** Kappa-Casein: BB

Pai: LADYS-MANOR OUTCOME-ET  
Mãe: PINE-TREE 7593 PURS 8418-ET  
Avô: PINE-TREE-I PURSUIT  
Avó: PINE-TREE ERA ACHIE 7593-ET  
Bisavô: ABS ACHIEVER-ET  
Bisavó: SANDY-VALLEY MORGAN ERA-ET



### PRODUÇÃO - CDCB-S (04/24)

Leite	<b>1647</b>	82%R	0 Filhas 0 Rebanhos	
Gordura	<b>96</b>	0,12%		
Proteína	<b>67</b>	0,05%	Mérito Líquido	<b>+\$1148</b>
Vida Produtiva	<b>5,7</b>	77%C	Mérito Fluido	<b>+\$1057</b>
Permanência	<b>0,9</b>	73%C	Mérito Queijo	<b>+\$1164</b>
Cél. Somáticas	<b>2,72</b>	79%C	Mérito Pastoreio	<b>+\$951</b>
Mastite	<b>2,6</b>	73%C	HHP\$™	<b>+\$1155</b>
HCR	<b>2,6</b>	75%C	CCR	<b>0,4</b>
Tx. Prenhez Filhas	<b>-0,2</b>	77%C	SCR	<b>-0,5</b>

### FACILIDADE DE PARTO - CDCB-S (04/24)

Facilidade de Parto do Touro	<b>2,0</b>	98%C	<b>2663</b>	Obs
Facilidade de Parto das Filhas	<b>1,7</b>	70%C	<b>0</b>	Obs
Natimorto do Touro	<b>6</b>	95%C	<b>2651</b>	Obs
Natimorto das Filhas	<b>4,3</b>	65%C	<b>0</b>	Obs

### Prova de Tipo - CDCB-S/HA (04/24) GTPI 3099

TIPO	1,51	81%R	UDC	1,82	P/P	0,51	0 F.	0 R.
Estatura								
Força								
Profundidade Corporal								
Angulosidade								
Largura de Garupa								
Ângulo de Garupa								
Pernas Vista Lateral								
Pernas Vista Posterior								
Ângulo de Casco								
Escore de Pernas e Patas								
Úbere Anterior								
Altura de Úbere								
Largura de Úbere								
Ligamento Central								
Profundidade de Úbere								
Colocação de Tetos Anteriores								
Colocação de Tetos Posteriores								
Comprimento de Teto								

### Bem Estar - Zoetis Wellness Avaluation (04/24)

Vacas	DWP\$	1063	WT\$	-125
Mastite	<b>90</b>	61%C	Doença Resp. Vaca	<b>95</b> 50%C
Claudicação	<b>99</b>	57%C	Ovário Cístico	<b>101</b> 31%C
Aborto de Vaca	<b>101</b>	42%C	Germinação	<b>104</b> 57%C
Metrite	<b>111</b>	58%C	Cetose	<b>97</b> 50%C
Ret. Placenta	<b>103</b>	61%C	Febre do Leite	<b>99</b> 51%C
Desp. Abomaso	<b>97</b>	48%C		

### Bezerros CW\$ 24

Doença Resp. Bez.	<b>109</b>	51%C	Diarréia Neonatal	<b>103</b> 89%C
Habilidade	<b>98</b>	62%C		



BISAVÓ: SANDY-VALLEY MORGAN ERA-ET (GP-83)



BISAVÓ: PINE-TREE 9882 PROF 7019-ET (VG-86)





# HEIST

**014H017164**  
**HEIST**

DUCKETT HAYK HEIST-ET  
TR TP TM TC TL TD TE  
HAYK X PERFECT X DOC  
Nascimento: 06/12/2022  
Reg: HO840003260843024  
Beta-Casein: **A2A2** Kappa-Casein: AB

Pai: WELCOME-TEL TAOS HAYK-ET  
Mãe: DUCKETT PERFECT HOLLY-ET  
Avô: SIEMERS RENGD PERFECT-ET  
Avô: S-S-I DOC HAVE NOT 8784-ET  
Bisavô: WOODCREST KING DOC  
Bisavô: FLY-HIGHER JEDI HAVENOT-ET

### PRODUÇÃO - CDCB-S (04/24)

Leite	<b>1318</b>	80%R	0 Filhas 0 Rebanhos
Gordura	<b>97</b>	0,17%	
Proteína	<b>64</b>	0,08%	Mérito Líquido
Vida Produtiva	<b>5,1</b>	75%C	Mérito Fluido
Permanência	<b>-0,6</b>	72%C	Mérito Queijo
Cél. Somáticas	<b>2,89</b>	76%C	Mérito Pastoreio
Mastite	<b>3,2</b>	71%C	HHP\$™
HCR	<b>1,9</b>	75%C	CCR
Tx. Prenhez Filhas	<b>0,5</b>	75%C	

### FACILIDADE DE PARTO - CDCB-S (04/24)

Facilidade de Parto do Touro	<b>1,8</b>	63%C	0 Obs
Facilidade de Parto das Filhas	<b>1,8</b>	61%C	0 Obs
Natimorto do Touro	<b>5,8</b>	60%C	0 Obs
Natimorto das Filhas	<b>4,1</b>	59%C	0 Obs



### Prova de Tipo - CDCB-S/HA (04/24)

TIPO	GTPI 3117				
	1,98	79%R	UDC 2,21	P/P 1,51	0 F. 0 R.
Estatura	Baixo				
Força	Fracó				
Profundidade Corporal	Raso				
Angulosidade	Grosseiro				
Largura de Garupa	Estreita				
Ângulo de Garupa	Invertida				
Pernas Vista Lateral	Reta				
Pernas Vista Posterior	Fechada				
Ângulo de Casco	Baixo				
Escore de Pernas e Patas	Baixo				
Úbere Anterior	Fracó				
Altura de Úbere	Baixo				
Largura de Úbere	Estreito				
Ligamento Central	Fracó				
Profundidade de Úbere	Profundo				
Colocação de Tetos Anteriores	Aberto				
Colocação de Tetos Posteriores	Aberto				
Comprimento de Teto	Curto				

### Bem Estar - Zoetis Wellness Avaluation (04/24)

Vacas	DWP\$ 986	WT\$ 34
Mastite	<b>101</b> 55%C	Doença Resp. Vaca <b>96</b> 43%C
Claudicação	<b>100</b> 50%C	Ovário Cístico <b>101</b> 24%C
Aborto de Vaca	<b>102</b> 36%C	Germinação <b>97</b> 51%C
Metrite	<b>102</b> 52%C	Cetose <b>99</b> 44%C
Ret. Placenta	<b>100</b> 55%C	Febre do Leite <b>100</b> 45%C
Desp. Abomaso	<b>95</b> 42%C	

### Bezerros CW\$ -25

Doença Resp. Bez.	<b>93</b> 48%C	Diarréia Neonatal <b>104</b> 48%C
Habilidade	<b>94</b> 52%C	



MÃE: DUCKETT PERFECT HOLLY-ET (VG-86)



AVÓ: S-S-I DOC HAVE NOT 8784-ET (EX-96)



# 014H015890 STYRIAN

LARS-ACRES SSI C STYRIAN-ET  
TR TP TC TY TV TL TD TE  
CONWAY X LEGACY X JAGGER  
Nascimento: 12/02/2021  
Reg: HO840003219743046  
Beta-Casein: A1A2 Kappa-Casein: BB

Pai: SANDY-VALLEY R CONWAY-ET  
Mãe: LARS-ACRES SSI 22899-ET  
Avô: PINE-TREE CW LEGACY-ET  
Avô: S-S-I LA JAGGER 20517-ET  
Bisavô: PROGENESIS JAGGER 336  
Bisavô: EILDON-TWEED RUB CHATEAU 1

PRODUÇÃO - CDCB-S (08/24)			
Leite	656	82%R	0 Filhas 0 Rebanhos
Gordura	130	0,40%	
Proteína	65	0,17%	Mérito Líquido <b>+\$1059</b>
Vida Produtiva	4,5	78%C	Mérito Fluido <b>+\$843</b>
Permanência	0,1	75%C	Mérito Queijo <b>+\$1087</b>
Cél. Somáticas	2,87	79%C	Mérito Pastoreiro <b>+\$992</b>
Mastite	2,8	75%C	HHP\$™ <b>+\$1168</b>
HCR	-0,3	76%C	CCR <b>0,1</b>
Tx. Prenhez Filhas	-1,9	77%C	

FACILIDADE DE PARTO - CDCB-S (08/24)			
Facilidade de Parto do Touro	2,6	89%C	307 Obs
Facilidade de Parto das Filhas	2,4	70%C	0 Obs
Natimorto do Touro	6,2	83%C	305 Obs
Natimorto das Filhas	5,2	64%C	0 Obs

Prova de Tipo - CDCB-S/HA (08/24)		GTPI 3077						
TIPO 1,61	81%R	UDC 1,64	P/P 0,15	0 F. 0 R.				
Estatura	Baixo	-2	-1	0	1	2	1.51	Alto
Força	Fraco						-0.10	Forte
Profundidade Corporal	Raso						0.12	Profundo
Angulosidade	Grosseiro						1.50	Anguloso
Largura de Garupa	Estreita						0.74	Larga
Ângulo de Garupa	Invertida						1.54	Escorrida
Pernas Vista Lateral	Retas						0.19	Curvas
Pernas Vista Posterior	Fechada						0.26	Abertas
Ângulo de Casco	Baixo						0.62	Alto
Escore de Pernas e Patas	Baixo						0.50	Alto
Úbere Anterior	Fraco						2.37	Forte
Altura de Úbere	Baixo						1.96	Alto
Largura de Úbere	Estreito						1.64	Largo
Ligamento Central	Fraco						1.08	Forte
Profundidade de Úbere	Profundo						2.13	Raso
Colocação de Tetos Anteriores	Aberto						1.52	Fechado
Colocação de Tetos Posteriores	Aberto						1.47	Fechado
Comprimento de Teto	Curto						-0.80	Longo



STYRIAN



MÃE: LARS-ACRES SSI 22899-ET (VG-87)

Bem Estar - Zoetis Wellness Avaluation (08/24)			
Vacas	DWP\$ 983	WT\$ -61	
Mastite	99	64%C	Doença Resp. Vaca <b>90</b> 56%C
Claudicação	95	61%C	Ovário Cístico <b>97</b> 35%C
Aborto de Vaca	92	49%C	Germinação <b>104</b> 60%C
Metrite	103	62%C	Cetose <b>97</b> 56%C
Ret. Placenta	102	64%C	Febre do Leite <b>102</b> 55%C
Desp. Abomaso	94	55%C	
Bezerros CW\$ -17			
Doença Resp. Bez.	98	69%C	Diarréia Neonatal <b>108</b> 74%C
Habitabilidade	88	73%C	

# 014H015962 LEGO

PENN-ENGLAND LEGO-ET  
TR TP TC TY TV TL TD TE  
TOP DOG X RIVETING X OUTSIDERS  
Nascimento: 31/01/2021  
Reg: HO840003218109838  
Beta-Casein: A2A2 Kappa-Casein: AA

Pai: BOMAZ TOP DOG-ET  
Mãe: PENN-ENGLAND LEHIGH16158-ET  
Avô: S-S-I BG FRZZLD RIVETING-ET  
Avô: PENN-ENGLAND LEHIGH 13897  
Bisavô: HURTGENTLEA YDR OUTSIDERS-ET  
Bisavô: PENN-ENGLAND LEHI 11856-ET

PRODUÇÃO - CDCB-S (08/24)			
Leite	1134	82%R	0 Filhas 0 Rebanhos
Gordura	101	0,22%	
Proteína	55	0,07%	Mérito Líquido <b>+\$1072</b>
Vida Produtiva	6,5	78%C	Mérito Fluido <b>+\$961</b>
Permanência	3,2	74%C	Mérito Queijo <b>+\$1092</b>
Cél. Somáticas	2,59	79%C	Mérito Pastoreiro <b>+\$983</b>
Mastite	3,8	75%C	HHP\$™ <b>+\$1151</b>
HCR	1,4	75%C	CCR <b>-0,6</b>
Tx. Prenhez Filhas	-0,9	78%C	

FACILIDADE DE PARTO - CDCB-S (08/24)			
Facilidade de Parto do Touro	1,8	84%C	122 Obs
Facilidade de Parto das Filhas	2,1	70%C	0 Obs
Natimorto do Touro	5,9	76%C	122 Obs
Natimorto das Filhas	4,1	65%C	0 Obs

Prova de Tipo - CDCB-S/HA (08/24)		GTPI 2995						
TIPO 0,77	81%R	UDC 1,23	P/P 0,58	0 F. 0 R.				
Estatura	Baixo	-2	-1	0	1	2	-0.21	Alto
Força	Fraco						-0.35	Forte
Profundidade Corporal	Raso						-0.99	Profundo
Angulosidade	Grosseiro						-0.42	Anguloso
Largura de Garupa	Estreita						0.02	Larga
Ângulo de Garupa	Invertida						-0.02	Escorrida
Pernas Vista Lateral	Retas						-0.85	Curvas
Pernas Vista Posterior	Fechada						0.86	Abertas
Ângulo de Casco	Baixo						0.98	Alto
Escore de Pernas e Patas	Baixo						0.38	Alto
Úbere Anterior	Fraco						1.23	Forte
Altura de Úbere	Baixo						1.69	Alto
Largura de Úbere	Estreito						1.14	Largo
Ligamento Central	Fraco						0.10	Forte
Profundidade de Úbere	Profundo						1.01	Raso
Colocação de Tetos Anteriores	Aberto						0.51	Fechado
Colocação de Tetos Posteriores	Aberto						0.59	Fechado
Comprimento de Teto	Curto						-0.74	Longo



LEGO



AVÓ: PENN-ENGLAND LEHIGH 13897 (VG-87)

Bem Estar - Zoetis Wellness Avaluation (08/24)			
Vacas	DWP\$ 1222	WT\$ 124	
Mastite	104	57%C	Doença Resp. Vaca <b>107</b> 48%C
Claudicação	99	53%C	Ovário Cístico <b>101</b> 29%C
Aborto de Vaca	105	42%C	Germinação <b>100</b> 53%C
Metrite	103	54%C	Cetose <b>108</b> 48%C
Ret. Placenta	91	57%C	Febre do Leite <b>104</b> 50%C
Desp. Abomaso	108	47%C	
Bezerros CW\$ 16			
Doença Resp. Bez.	100	72%C	Diarréia Neonatal <b>105</b> 75%C
Habitabilidade	100	75%C	

# 014H016519 DEGREE

KINGS-RANSOM W DECREE-ET  
TR TP TC TY TV TL TD TE  
WHEELHOUSE X FASTBALL X CHALLENGER  
Nascimento: 09/01/2022  
Reg: HO840003224437728  
Beta-Casein: **A2A2** Kappa-Casein: AA

Pai: PEAK WHEELHOUSE-ET  
Mãe: KINGS-RANSOM FSTBL DITCH-ET  
Avô: BOMAZ FASTBALL-ET  
Avó: KINGS-RANSOM CHAL DANGER-ET  
Bisavô: SANDY-VALLEY CHALLENGER-ET  
Bisavó: KINGS-RANSOM M DELICIOUS-ET

PRODUÇÃO - CDCB-S (08/24)			
Leite	1152	82%R	0 Filhas 0 Rebanhos
Gordura	105	0,23%	
Proteína	51	0,05%	Mérito Líquido <b>+\$1094</b>
Vida Produtiva	6,3	77%C	Mérito Fluido <b>+\$1007</b>
Permanência	2,6	72%C	Mérito Queijo <b>+\$1110</b>
Cél. Somáticas	2,67	79%C	Mérito Pastoreio <b>+\$1039</b>
Mastite	2,2	73%C	HHP\$™ <b>+\$1132</b>
HCR	1,9	76%C	CCR <b>0,2</b>
Tx. Prenhez Filhas	0,0	77%C	SCR <b>-1,3</b>

FACILIDADE DE PARTO - CDCB-S (08/24)			
Facilidade de Parto do Touro	1,8	90%C	339 Obs
Facilidade de Parto das Filhas	1,9	70%C	0 Obs
Natimorto do Touro	5,3	83%C	373 Obs
Natimorto das Filhas	4,4	65%C	0 Obs

Prova de Tipo - CDCB-S/HA (08/24)		GTPI 3022	
TIPO	0,76	81%R	UDC 1,72 P/P 0,40
		0 F. 0 R.	
Estatura	Baixo	-2	-1
Força	Fraço	0	1
Profundidade Corporal	Raso	-1	0
Angulosidade	Grosseiro	0	1
Largura de Garupa	Estreita	-1	0
Ângulo de Garupa	Invertida	0	1
Pernas Vista Lateral	Reta	-1	0
Pernas Vista Posterior	Fechada	0	1
Ângulo de Casco	Baixo	-1	0
Score de Pernas e Patas	Baixo	0	1
Úbere Anterior	Fraço	-1	0
Altura de Úbere	Baixo	-1	0
Largura de Úbere	Estreito	-1	0
Ligamento Central	Fraço	0	1
Profundidade de Úbere	Profundo	0	1
Colocação de Tetos Anteriores	Aberto	-1	0
Colocação de Tetos Posteriores	Aberto	0	1
Comprimento de Teto	Curto	-1	0

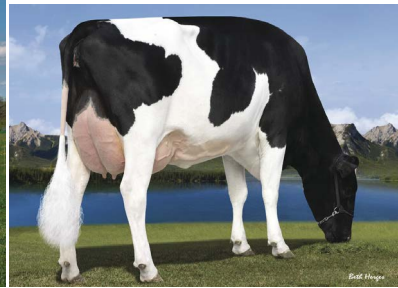

DEGREE

TRISAVÓ PAT: BRYHILL RANSOM MARQUISSE-ET (GP-83)

Bem Estar - Zoetis Wellness Avaluation (08/24)			
Vacas	DWP\$ 1209	WT\$ 152	
Mastite	101	58%C	Doença Resp. Vaca <b>102 46%C</b>
Claudicação	102	54%C	Ovário Cístico <b>102 27%C</b>
Aborto de Vaca	102	38%C	Germinação <b>96 56%C</b>
Metrite	113	58%C	Cetose <b>99 52%C</b>
Ret. Placenta	107	61%C	Febre do Leite <b>100 51%C</b>
Desp. Abomaso	101	47%C	

Bezerros CW\$ -8			
Doença Resp. Bez.	100	49%C	Diarréia Neonatal <b>98 60%C</b>
Habitabilidade	101	54%C	

# 014H016316 TUBA

LADYS-MANOR OUTCOME TUBA-ET  
TR TP TC TY TV TL TD TE  
OUTCOME X ALPHABET X TORONTO  
Nascimento: 15/07/2021  
Reg: HO840003238997221  
Beta-Casein: **A2A2** Kappa-Casein: AB

Pai: LADYS-MANOR OUTCOME-ET  
Mãe: LADYS-MANOR ALPHABT TUBA-ET  
Avô: OCD HELIX ALPHABET-ET  
Avó: LADYS-MANOR SEA-TURTLE  
Bisavô: DE-SU TORONTO 13212-ET  
Bisavó: LADYS-MANOR SSH SEASHELL-ET

PRODUÇÃO - CDCB-S (08/24)			
Leite	1786	82%R	0 Filhas 0 Rebanhos
Gordura	104	0,13%	
Proteína	76	0,07%	Mérito Líquido <b>+\$1114</b>
Vida Produtiva	4,5	77%C	Mérito Fluido <b>+\$1001</b>
Permanência	0,5	73%C	Mérito Queijo <b>+\$1131</b>
Cél. Somáticas	2,76	79%C	Mérito Pastoreio <b>+\$1092</b>
Mastite	2,3	73%C	HHP\$™ <b>+\$1129</b>
HCR	1,4	74%C	CCR <b>0,0</b>
Tx. Prenhez Filhas	-0,3	77%C	SCR <b>1,3</b>

FACILIDADE DE PARTO - CDCB-S (08/24)			
Facilidade de Parto do Touro	1,5	98%C	2105 Obs
Facilidade de Parto das Filhas	2,2	71%C	0 Obs
Natimorto do Touro	5,7	94%C	1653 Obs
Natimorto das Filhas	4,3	65%C	0 Obs

Prova de Tipo - CDCB-S/HA (08/24)		GTPI 3056	
TIPO	0,92	81%R	UDC 0,91 P/P 0,33
		0 F. 0 R.	
Estatura	Baixo	-2	-1
Força	Fraço	0	1
Profundidade Corporal	Raso	-1	0
Angulosidade	Grosseiro	0	1
Largura de Garupa	Estreita	-1	0
Ângulo de Garupa	Invertida	0	1
Pernas Vista Lateral	Reta	-1	0
Pernas Vista Posterior	Fechada	0	1
Ângulo de Casco	Baixo	-1	0
Score de Pernas e Patas	Baixo	0	1
Úbere Anterior	Fraço	-1	0
Altura de Úbere	Baixo	-1	0
Largura de Úbere	Estreito	-1	0
Ligamento Central	Fraço	0	1
Profundidade de Úbere	Profundo	0	1
Colocação de Tetos Anteriores	Aberto	-1	0
Colocação de Tetos Posteriores	Aberto	0	1
Comprimento de Teto	Curto	-1	0

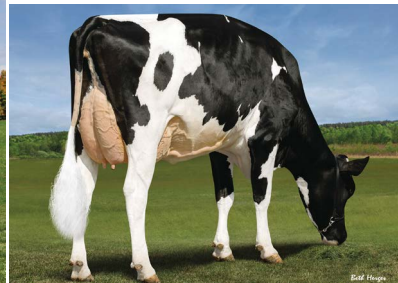
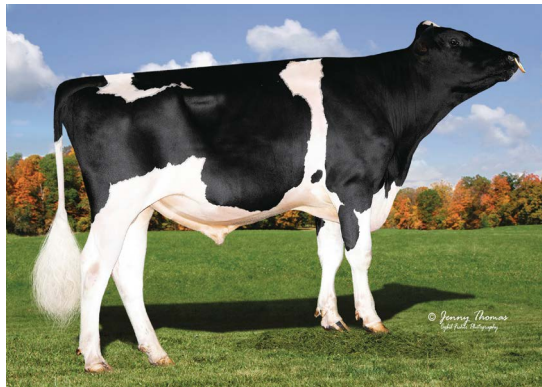

TUBA

MÃE: LADYS-MANOR ALPHABT TUBA-ET (VG-87)

Bem Estar - Zoetis Wellness Avaluation (08/24)			
Vacas	DWP\$ 1209	WT\$ -2	
Mastite	97	55%C	Doença Resp. Vaca <b>94 44%C</b>
Claudicação	100	51%C	Ovário Cístico <b>103 26%C</b>
Aborto de Vaca	100	37%C	Germinação <b>102 51%C</b>
Metrite	107	52%C	Cetose <b>101 44%C</b>
Ret. Placenta	100	55%C	Febre do Leite <b>100 45%C</b>
Desp. Abomaso	99	43%C	

Bezerros CW\$ 32			
Doença Resp. Bez.	108	94%C	Diarréia Neonatal <b>104 89%C</b>
Habitabilidade	100	95%C	



# 014H016630 BRANHAM

S-S-I OVERDO BRANHAM-ET  
TR TP TM TC TY TV TL TD TE  
OVERDO X GRANADA X MATTERS  
Nascimento: 05/07/2022  
Reg: HO840003252556475  
Beta-Casein: A1A2 Kappa-Casein: BE

Pai: LADYS-MANOR HGHLV OVERDO-ET  
Mãe: S-S-I GRANADA 1230 1690-ET  
Avô: T-SPRUCC NUGNT GRANADA-ET  
Avô: SEAGULL-BAY AN ALEXANDRA-ET  
Bisavô: TRIPLECROWN JW MATTERS-ET  
Bisavô: NO-FLA STOIC ANNE 40873-ET

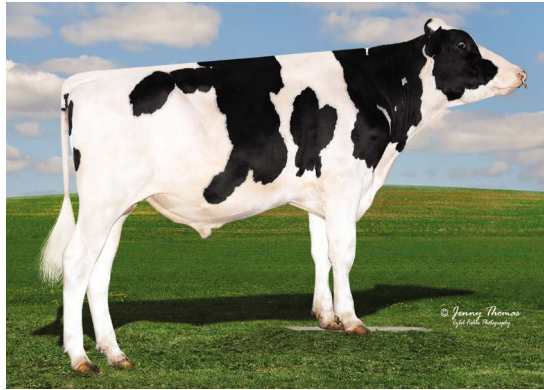

BRANHAM

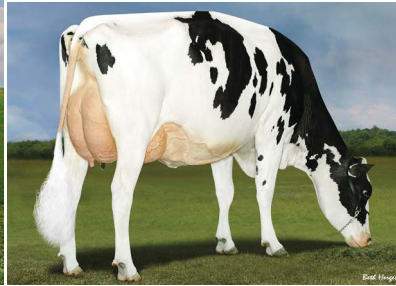

AVÔ: SEAGULL-BAY AN ALEXANDRA-ET (VG-88)

PRODUÇÃO - CDCB-S (08/24)			
Leite	1348	81%R	0 Filhas 0 Rebanhos
Gordura	105	0,20%	
Proteína	49	0,02%	Mérito Líquido <b>+\$1128</b>
Vida Produtiva	6,7	76%C	Mérito Fluido <b>+\$1075</b>
Permanência	2,1	72%C	Mérito Queijo <b>+\$1141</b>
Cél. Somáticas	2,59	77%C	Mérito Pastoreio <b>+\$1078</b>
Mastite	4,5	71%C	HHP\$™ <b>+\$1099</b>
HCR	1,1	74%C	CCR <b>0,7</b>
Tx. Prenhez Filhas	0,1	75%C	SCR <b>1,2</b>

FACILIDADE DE PARTO - CDCB-S (08/24)			
Facilidade de Parto do Touro	1,8	84%C	135 Obs
Facilidade de Parto das Filhas	2,0	70%C	0 Obs
Natimorto do Touro	5,9	76%C	126 Obs
Natimorto das Filhas	4,4	65%C	0 Obs

Prova de Tipo - CDCB-S/HA (08/24)		GTPI 3066						
TIPO 1,31	79%R	UDC 2,05	P/P 0,41	0 F. 0 R.				
Estatura	Baixo	-2	-1	0	1	2	-0.37	Alto
Força	Fraço						-0.57	Forte
Profundidade Corporal	Raso						-0.22	Profundo
Angulosidade	Grosseiro						1.95	Anguloso
Largura de Garupa	Estreita						1.19	Larga
Ângulo de Garupa	Invertida						-0.57	Escorrida
Pernas Vista Lateral	Reta						0.87	Curva
Pernas Vista Posterior	Fechada						0.06	Aberta
Ângulo de Casco	Baixo						0.03	Alto
Escore de Pernas e Patas	Baixo						0.42	Alto
Úbere Anterior	Fraço						1.91	Forte
Altura de Úbere	Baixo						2.32	Alto
Largura de Úbere	Estreito						2.84	Largo
Ligamento Central	Fraço						1.46	Forte
Profundidade de Úbere	Profundo						0.61	Raso
Colocação de Tetos Anteriores	Aberto						2.20	Fechado
Colocação de Tetos Posteriores	Aberto						2.39	Fechado
Comprimento de Teto	Curto						-0.95	Longo

Bem Estar - Zoetis Wellness Avaluation (08/24)			
Vacas	DWP\$ 1274	WT\$ 180	
Mastite	105	54%C	Doença Resp. Vaca <b>100</b> 42%C
Claudicação	105	49%C	Ovário Cístico <b>104</b> 22%C
Aborto de Vaca	99	34%C	Germinação <b>103</b> 51%C
Metrite	101	52%C	Cetose <b>94</b> 46%C
Ret. Placenta	101	55%C	Febre do Leite <b>97</b> 43%C
Desp. Abomaso	103	41%C	
Bezerros CW\$ 3			
Doença Resp. Bez.	101	47%C	Diarréia Neonatal <b>101</b> 45%C
Habilidade	100	49%C	

# 014H016766 MALLET

S-S-I HOLYSMOKES MALLET-ET  
TR TP TM TC TL TD TE  
HOLYSMOKES X MOONSHINER X CRIMSON  
Nascimento: 10/10/2022  
Reg: HO840003252556799  
Beta-Casein: A2A2 Kappa-Casein: AB

Pai: COOKIECUTTER HOLYSMOKES-ET  
Mãe: SSI-DUCKETT 1823  
Avô: FLY-HIGHER MOONSHINER-ET  
Avô: SDG 2757 CRIMSON 3201-ET  
Bisavô: ABS CRIMSON-ET  
Bisavô: SIMPLE-DREAMS 4825 F2757-ET



MALLET



BISAVÔ: SIMPLE-DREAMS 4825 F2757-ET (GP-84)

PRODUÇÃO - CDCB-S (08/24)			
Leite	1458	81%R	0 Filhas 0 Rebanhos
Gordura	111	0,20%	
Proteína	69	0,08%	Mérito Líquido <b>+\$1060</b>
Vida Produtiva	4,4	75%C	Mérito Fluido <b>+\$934</b>
Permanência	-0,5	72%C	Mérito Queijo <b>+\$1079</b>
Cél. Somáticas	2,77	77%C	Mérito Pastoreio <b>+\$1009</b>
Mastite	2,1	71%C	HHP\$™ <b>+\$1096</b>
HCR	0,3	74%C	CCR <b>-0,1</b>
Tx. Prenhez Filhas	-1,5	74%C	

FACILIDADE DE PARTO - CDCB-S (08/24)			
Facilidade de Parto do Touro	1,8	73%C	66 Obs
Facilidade de Parto das Filhas	1,5	70%C	0 Obs
Natimorto do Touro	5,2	65%C	66 Obs
Natimorto das Filhas	3,7	64%C	0 Obs

Prova de Tipo - CDCB-S/HA (08/24)		GTPI 3064						
TIPO 1,36	80%R	UDC 1,82	P/P 0,46	0 F. 0 R.				
Estatura	Baixo	-2	-1	0	1	2	0.74	Alto
Força	Fraço						-0.36	Forte
Profundidade Corporal	Raso						-0.06	Profundo
Angulosidade	Grosseiro						1.73	Anguloso
Largura de Garupa	Estreita						0.30	Larga
Ângulo de Garupa	Invertida						0.14	Escorrida
Pernas Vista Lateral	Reta						0.63	Curva
Pernas Vista Posterior	Fechada						0.34	Aberta
Ângulo de Casco	Baixo						0.79	Alto
Escore de Pernas e Patas	Baixo						0.65	Alto
Úbere Anterior	Fraço						1.94	Forte
Altura de Úbere	Baixo						2.27	Alto
Largura de Úbere	Estreito						2.32	Largo
Ligamento Central	Fraço						1.28	Forte
Profundidade de Úbere	Profundo						1.43	Raso
Colocação de Tetos Anteriores	Aberto						1.21	Fechado
Colocação de Tetos Posteriores	Aberto						1.62	Fechado
Comprimento de Teto	Curto						-0.68	Longo

Bem Estar - Zoetis Wellness Avaluation (08/24)			
Vacas	DWP\$ 911	WT\$ -129	
Mastite	90	56%C	Doença Resp. Vaca <b>99</b> 44%C
Claudicação	107	51%C	Ovário Cístico <b>102</b> 24%C
Aborto de Vaca	100	37%C	Germinação <b>100</b> 51%C
Metrite	97	53%C	Cetose <b>97</b> 46%C
Ret. Placenta	87	56%C	Febre do Leite <b>97</b> 46%C
Desp. Abomaso	100	43%C	
Bezerros CW\$ -67			
Doença Resp. Bez.	91	48%C	Diarréia Neonatal <b>99</b> 49%C
Habilidade	89	53%C	

# FAÇA DA **LONGEVIDADE** O SEU LEGADO.



**Uma vaca melhor para um futuro melhor.**

Accelerated Genetics disponibiliza a melhor genética para aprimorar a saúde e fertilidade de suas vacas, auxiliar na resistência à mastite e gerar melhor retorno para seu investimento. Fale com seu representante Accelerated Genetics e faça da longevidade o legado de seu rebanho.



# 014H016707 KETTLER

S-S-I ONO KETTLER-ET  
TR TP TM TC TY TV TL TD TE  
ONO X MOONSHINER X LEGACY  
Nascimento: 05/09/2022  
Reg: HO840003252556667  
Beta-Casein: **A2A2** Kappa-Casein: AA

Pai: S-S-I ROSCOE ONO-ET  
Mãe: CHERRYPCOL MOON 5990-ET  
Avô: FLY-HIGHER MOONSHINER-ET  
Avô: CHERRYPCOL L LEE-ET  
Bisavô: PINE-TREE CW LEGACY-ET  
Bisavô: CHERRYPCOL LEE-ET

PRODUÇÃO - CDCB-S (08/24)			
Leite	1545	80%R	0 Filhas 0 Rebanhos
Gordura	88	0,11%	
Proteína	69	0,07%	Mérito Líquido <b>+\$1038</b>
Vida Produtiva	5,5	75%C	Mérito Fluido <b>+\$925</b>
Permanência	0,8	72%C	Mérito Queijo <b>+\$1056</b>
Cél. Somáticas	2,76	76%C	Mérito Pastoreio <b>+\$986</b>
Mastite	2,9	71%C	HHP\$™ <b>+\$1095</b>
HCR	1,4	73%C	CCR <b>0,8</b>
Tx. Prenhez Filhas	-0,6	74%C	SCR <b>1,6</b>

FACILIDADE DE PARTO - CDCB-S (08/24)			
Facilidade de Parto do Touro	1,7	73%C	32 Obs
Facilidade de Parto das Filhas	1,6	71%C	0 Obs
Natimorto do Touro	5,7	65%C	32 Obs
Natimorto das Filhas	3,3	65%C	0 Obs

Prova de Tipo - CDCB-S/HA (08/24)		GTPI 3035	
TIPO	1,52	78%R	UDC 1,65 P/P 0,44
		0 F.	0 R.
Estatura	Baixo	-2	0 1 2
Força	Fraco		0,27 Alto
Profundidade Corporal	Raso		-0,45 Forte
Angulosidade	Grossoiro		-0,55 Profundo
Largura de Garupa	Estreita		1,30 Anguloso
Ângulo de Garupa	Invertida		0,08 Larga
Pernas Vista Lateral	Retas		-1,51 Escorrida
Pernas Vista Posterior	Fechada		0,60 Curva
Ângulo de Casco	Baixo		0,22 Aberta
Escore de Pernas e Patas	Baixo		0,65 Alto
Úbere Anterior	Fraco		0,54 Alto
Altura de Úbere	Baixo		1,86 Forte
Largura de Úbere	Estreito		2,09 Alto
Ligamento Central	Fraco		1,89 Largo
Profundidade de Úbere	Profundo		1,96 Forte
Colocação de Tetos Anteriores	Aberto		1,13 Raso
Colocação de Tetos Posteriores	Aberto		0,81 Fechado
Comprimento de Teto	Curto		1,12 Fechado
			-0,82 Longo



MÃE: CHERRYPCOL MOON 5990-ET

AVÓ PAT: S-S-I RENEGADE ASH 10276-ET (GP-82)

Bem Estar - Zoetis Wellness Evaluation (08/24)			
Vacas	DWP\$ 954	WT\$ -30	
Mastite	98	55%C	Doença Resp. Vaca <b>99</b> 43%C
Claudicação	98	51%C	Ovário Cístico <b>105</b> 23%C
Aborto de Vaca	101	36%C	Germinação <b>96</b> 51%C
Metrite	105	52%C	Cetose <b>96</b> 45%C
Ret. Placenta	99	55%C	Febre do Leite <b>100</b> 45%C
Desp. Abomaso	95	42%C	
Bezerros CW\$ -54			
Doença Resp. Bez.	92	47%C	Diarréia Neonatal <b>99</b> 47%C
Habitabilidade	92	51%C	

# 014H016731 SEQUINCE

S-S-I SIEMERS O SEQUINCE-ET  
TR TP TM TC TY TV TL TD TE  
OVERDO X STANNIS X SOLUTION  
Nascimento: 09/08/2022  
Reg: HO840003248153370  
Beta-Casein: **A2A2** Kappa-Casein: AB

Pai: LADYS-MANOR HGHLY OVERDO-ET  
Mãe: HORSENS SSI 3812 12688-ET  
Avô: LARS-ACRES S-S-I STANNIS-ET  
Avô: HORSENS S-S-I 3192 3812-ET  
Bisavô: FUSTEAD S-S-I SOLUTION-ET  
Bisavô: BADGER SSI OUT 7423 3192-ET

PRODUÇÃO - CDCB-S (08/24)			
Leite	1432	82%R	0 Filhas 0 Rebanhos
Gordura	92	0,14%	
Proteína	64	0,07%	Mérito Líquido <b>+\$1054</b>
Vida Produtiva	5,7	76%C	Mérito Fluido <b>+\$944</b>
Permanência	-0,1	73%C	Mérito Queijo <b>+\$1073</b>
Cél. Somáticas	2,64	78%C	Mérito Pastoreio <b>+\$1007</b>
Mastite	2,6	71%C	HHP\$™ <b>+\$1093</b>
HCR	2,5	74%C	CCR <b>1,0</b>
Tx. Prenhez Filhas	-0,6	75%C	

FACILIDADE DE PARTO - CDCB-S (08/24)			
Facilidade de Parto do Touro	2,0	76%C	85 Obs
Facilidade de Parto das Filhas	1,4	71%C	0 Obs
Natimorto do Touro	4,9	66%C	85 Obs
Natimorto das Filhas	3,3	65%C	0 Obs

Prova de Tipo - CDCB-S/HA (08/24)		GTPI 2981	
TIPO	0,90	80%R	UDC 1,37 P/P -0,31
		0 F.	0 R.
Estatura	Baixo	-2	0 1 2
Força	Fraco		1,04 Alto
Profundidade Corporal	Raso		-0,16 Forte
Angulosidade	Grossoiro		0,11 Profundo
Largura de Garupa	Estreita		1,98 Anguloso
Ângulo de Garupa	Invertida		0,53 Larga
Pernas Vista Lateral	Retas		1,10 Escorrida
Pernas Vista Posterior	Fechada		0,38 Curva
Ângulo de Casco	Baixo		-0,46 Aberta
Escore de Pernas e Patas	Baixo		0,44 Alto
Úbere Anterior	Fraco		0,02 Alto
Altura de Úbere	Baixo		1,42 Forte
Largura de Úbere	Estreito		1,74 Alto
Ligamento Central	Fraco		2,29 Largo
Profundidade de Úbere	Profundo		1,05 Forte
Colocação de Tetos Anteriores	Aberto		0,91 Raso
Colocação de Tetos Posteriores	Aberto		1,43 Fechado
Comprimento de Teto	Curto		1,70 Fechado
			-0,65 Longo



SEQUINCE

AVÓ: HORSENS S-S-I 3192 3812-ET (GP-83)

Bem Estar - Zoetis Wellness Evaluation (08/24)			
Vacas	DWP\$ 1136	WT\$ 51	
Mastite	97	53%C	Doença Resp. Vaca <b>96</b> 42%C
Claudicação	101	49%C	Ovário Cístico <b>102</b> 22%C
Aborto de Vaca	106	34%C	Germinação <b>107</b> 50%C
Metrite	111	52%C	Cetose <b>99</b> 46%C
Ret. Placenta	104	55%C	Febre do Leite <b>102</b> 43%C
Desp. Abomaso	104	41%C	
Bezerros CW\$ -17			
Doença Resp. Bez.	95	47%C	Diarréia Neonatal <b>103</b> 45%C
Habitabilidade	96	48%C	

# 014H016980 PARCEIVE

SIEMERS O PARCEIVE 39612-ET  
TR TP TM TC TY TV TL TD TE  
OVERVIEW X DELTA-LAMBDA X DENVER  
Nascimento: 24/10/2022  
Reg: HO840003250768958  
Beta-Casein: **A2A2** Kappa-Casein: BB

Pai: LADYS-MANOR OVERVIEW-ET  
Mãe: SIEMERS LMDA PARIS 27856-ET  
Avô: FARNEAR DELTA-LAMBDA-ET  
Avó: SIEMERS DENVER PARIS-ET  
Bisavô: MR MOGUL DENVER 1426-ET  
Bisavó: QUALITY TANGO PARIS



MÃE: SIEMERS LMDA PARIS 27856-ET (EX-91)



AVÓ: SIEMERS DENVER PARIS-ET (EX-91)

PRODUÇÃO - CDCB-S (08/24)			
Leite	698	83%R	0 Filhas 0 Rebanhos
Gordura	77	0,19%	
Proteína	52	0,11%	Mérito Líquido <b>+\$934</b>
Vida Produtiva	6,2	79%C	Mérito Fluido <b>+\$778</b>
Permanência	-0,1	73%C	Mérito Queijo <b>+\$958</b>
Cél. Somáticas	2,66	80%C	Mérito Pastoreio <b>+\$1007</b>
Mastite	3,3	74%C	HHP\$™ <b>+\$1087</b>
HCR	1,9	76%C	CCR <b>2,0</b>
Tx. Prenhez Filhas	0,8	79%C	SCR <b>1,5</b>

FACILIDADE DE PARTO - CDCB-S (08/24)			
Facilidade de Parto do Touro	2,1	64%C	0 Obs
Facilidade de Parto das Filhas	2,3	61%C	0 Obs
Natimorto do Touro	5,8	62%C	0 Obs
Natimorto das Filhas	5,4	60%C	0 Obs



Prova de Tipo - CDCB-S/HA (08/24)		GTPI 2996					
TIPO 1,85	82%R	UDC 2,05	P/P 0,90	0 F. 0 R.			
		-2	-1	0	1	2	
Estatura	Baixo	[Bar chart]				1,00	Alto
Força	Fraco	[Bar chart]				1,02	Forte
Profundidade Corporal	Raso	[Bar chart]				0,73	Profundo
Angulosidade	Grossoiro	[Bar chart]				0,47	Anguloso
Largura de Garupa	Estreita	[Bar chart]				2,05	Larga
Ângulo de Garupa	Invertida	[Bar chart]				-1,06	Escorrida
Pernas Vista Lateral	Reta	[Bar chart]				-0,82	Curva
Pernas Vista Posterior	Fechada	[Bar chart]				1,44	Aberta
Ângulo de Casco	Baixo	[Bar chart]				1,72	Alto
Escore de Pernas e Patas	Baixo	[Bar chart]				0,91	Alto
Úbere Anterior	Fraco	[Bar chart]				2,69	Forte
Altura de Úbere	Baixo	[Bar chart]				2,78	Alto
Largura de Úbere	Estreito	[Bar chart]				2,47	Largo
Ligamento Central	Fraco	[Bar chart]				0,65	Forte
Profundidade de Úbere	Profundo	[Bar chart]				1,64	Raso
Colocação de Tetos Anteriores	Aberto	[Bar chart]				0,55	Fechado
Colocação de Tetos Posteriores	Aberto	[Bar chart]				0,58	Fechado
Comprimento de Teto	Curto	[Bar chart]				0,05	Longo

Bem Estar - Zoetis Wellness Avaluation (08/24)			
Vacas	DWP\$ 1181	WT\$ 228	
Mastite	105	61%C	Doença Resp. Vaca <b>99 49%C</b>
Claudicação	105	56%C	Ovário Cístico <b>105 31%C</b>
Aborto de Vaca	111	42%C	Germinação <b>106 56%C</b>
Metrite	107	57%C	Cetose <b>104 49%C</b>
Ret. Placenta	105	60%C	Febre do Leite <b>103 51%C</b>
Desp. Abomaso	102	48%C	
Bezerros CW\$ 10			
Doença Resp. Bez.	102	48%C	Diarréia Neonatal <b>103 48%C</b>
Habitabilidade	99	53%C	

# 014H016608 MONTRA

S-S-I FRSTBT GT MONTRA-ET  
TR TP TM TC TY TV TL TD TE  
FROST BITE X TRY ME X NIGHTSKY  
Nascimento: 08/06/2022  
Reg: HO840003252556384  
Beta-Casein: **A2A2** Kappa-Casein: BB

Pai: T-SPRUCE G FROST BITE-ET  
Mãe: T-SPRUCE SSI 12540 1031-ET  
Avô: MELARRY RESOLVE TRY ME-ET  
Avó: T-SPRUCE NIGHTSKY 12540-ET  
Bisavô: MR SPRING NIGHTSKY-ET  
Bisavó: T-SPRUCE FRAZZLED 10734-ET



BISAVÓ: LARS-ACRES PRO TRYAGAIN-ET (VG-86)



TIA: ADAWAY TRY ME 2541-ET (GP-83)

PRODUÇÃO - CDCB-S (08/24)			
Leite	1328	82%R	0 Filhas 0 Rebanhos
Gordura	82	0,12%	
Proteína	59	0,06%	Mérito Líquido <b>+\$1052</b>
Vida Produtiva	6,0	76%C	Mérito Fluido <b>+\$951</b>
Permanência	0,9	73%C	Mérito Queijo <b>+\$1071</b>
Cél. Somáticas	2,63	78%C	Mérito Pastoreio <b>+\$1004</b>
Mastite	3,9	71%C	HHP\$™ <b>+\$1086</b>
HCR	2,1	76%C	CCR <b>1,5</b>
Tx. Prenhez Filhas	-0,6	75%C	SCR <b>-3,1</b>

FACILIDADE DE PARTO - CDCB-S (08/24)			
Facilidade de Parto do Touro	2,0	89%C	268 Obs
Facilidade de Parto das Filhas	2,2	70%C	0 Obs
Natimorto do Touro	5,1	78%C	153 Obs
Natimorto das Filhas	5,2	64%C	0 Obs



Prova de Tipo - CDCB-S/HA (08/24)		GTPI 2931					
TIPO 0,71	80%R	UDC 1,33	P/P -0,56	0 F. 0 R.			
		-2	-1	0	1	2	
Estatura	Baixo	[Bar chart]				-0,38	Alto
Força	Fraco	[Bar chart]				-0,83	Forte
Profundidade Corporal	Raso	[Bar chart]				-0,83	Profundo
Angulosidade	Grossoiro	[Bar chart]				0,84	Anguloso
Largura de Garupa	Estreita	[Bar chart]				0,45	Larga
Ângulo de Garupa	Invertida	[Bar chart]				-0,37	Escorrida
Pernas Vista Lateral	Reta	[Bar chart]				1,06	Curva
Pernas Vista Posterior	Fechada	[Bar chart]				-1,03	Aberta
Ângulo de Casco	Baixo	[Bar chart]				-0,76	Alto
Escore de Pernas e Patas	Baixo	[Bar chart]				-0,42	Alto
Úbere Anterior	Fraco	[Bar chart]				1,27	Forte
Altura de Úbere	Baixo	[Bar chart]				2,15	Alto
Largura de Úbere	Estreito	[Bar chart]				1,76	Largo
Ligamento Central	Fraco	[Bar chart]				-0,40	Forte
Profundidade de Úbere	Profundo	[Bar chart]				0,48	Raso
Colocação de Tetos Anteriores	Aberto	[Bar chart]				0,07	Fechado
Colocação de Tetos Posteriores	Aberto	[Bar chart]				0,02	Fechado
Comprimento de Teto	Curto	[Bar chart]				-0,62	Longo

Bem Estar - Zoetis Wellness Avaluation (08/24)			
Vacas	DWP\$ 1154	WT\$ 160	
Mastite	104	55%C	Doença Resp. Vaca <b>103 43%C</b>
Claudicação	102	50%C	Ovário Cístico <b>103 22%C</b>
Aborto de Vaca	100	36%C	Germinação <b>99 54%C</b>
Metrite	107	55%C	Cetose <b>99 48%C</b>
Ret. Placenta	96	58%C	Febre do Leite <b>98 45%C</b>
Desp. Abomaso	103	44%C	
Bezerros CW\$ -40			
Doença Resp. Bez.	90	48%C	Diarréia Neonatal <b>97 70%C</b>
Habitabilidade	100	53%C	



# 014H016748 FRITZLAN

LARS-ACRES SSI FRITZLAN-ET  
TR TP TM TC TL TD TE  
OVERDO X MOONSHINER X HUEY  
Nascimento: 01/09/2022  
Reg: HO840003248214985  
Beta-Casein: **A2A2** Kappa-Casein: AB

Pai: LADYS-MANOR HGHLV OVERDO-ET  
Mãe: S-S-I LA 10073 25450-ET  
Avô: FLY-HIGHER MOONSHINER-ET  
Avó: S-S-I HUEY 8229 10073-ET  
Bisavô: T-SPRUCE FRAZZLED HUEY-ET  
Bisavó: S-S-I LEGEND 7161 8229-ET

PRODUÇÃO - CDCB-S (08/24)			
Leite	1243	82%R	0 Filhas 0 Rebanhos
Gordura	100	0,20%	
Proteína	61	0,08%	Mérito Líquido <b>+\$1100</b>
Vida Produtiva	5,6	76%C	Mérito Fluido <b>+\$976</b>
Permanência	0,1	72%C	Mérito Queijo <b>+\$1121</b>
Cél. Somáticas	2,60	78%C	Mérito Pastoreio <b>+\$1061</b>
Mastite	2,9	71%C	HHP\$ <sup>TM</sup> <b>+\$1080</b>
HCR	1,7	74%C	CCR <b>0,7</b>
Tx. Prenhez Filhas	-0,7	75%C	SCR <b>1,2</b>

FACILIDADE DE PARTO - CDCB-S (08/24)			
Facilidade de Parto do Touro	1,7	73%C	30 Obs
Facilidade de Parto das Filhas	2,0	70%C	0 Obs
Natimorto do Touro	5,3	65%C	30 Obs
Natimorto das Filhas	4,4	65%C	0 Obs

Prova de Tipo - CDCB-S/HA (08/24) GTPI 3068  
TIPO 1,35 80%R UDC 2,05 P/P 0,52 0 F. 0 R.

		-2	-1	0	1	2	
Estatura	Baixo						0,05 Alto
Força	Fraco						-1,30 Forte
Profundidade Corporal	Raso						-0,75 Profundo
Angulosidade	Grossoiro						2,08 Anguloso
Largura de Garupa	Estreita						0,27 Larga
Ângulo de Garupa	Invertida						0,06 Escorrida
Pernas Vista Lateral	Retas						0,09 Curva
Pernas Vista Posterior	Fechada						0,09 Aberta
Ângulo de Casco	Baixo						0,48 Alto
Escore de Pernas e Patas	Baixo						0,61 Alto
Úbere Anterior	Fraco						1,84 Forte
Altura de Úbere	Baixo						2,33 Alto
Largura de Úbere	Estreito						2,32 Largo
Ligamento Central	Fraco						1,87 Forte
Profundidade de Úbere	Profundo						1,40 Raso
Colocação de Tetos Anteriores	Aberto						2,26 Fechado
Colocação de Tetos Posteriores	Aberto						2,58 Fechado
Comprimento de Teto	Curto						-0,86 Longo



FRITZLAN



MÃE: S-S-I LA 10073 25450-ET (GP-83)

Bem Estar - Zoetis Wellness Avaluation (08/24)

Vacas	DWP\$ 1157	WT\$ 25		
Mastite	98	56%C	Doença Resp. Vaca	95 44%C
Claudicação	104	51%C	Ovário Cístico	97 23%C
Aborto de Vaca	98	36%C	Germinação	100 53%C
Metrite	101	54%C	Cetose	99 48%C
Ret. Placenta	96	57%C	Febre do Leite	96 44%C
Desp. Abomaso	101	43%C		

Bezerros	CW\$ 44		
Doença Resp. Bez.	106	50%C	Diarréia Neonatal 105 49%C
Habilitabilidade	104	51%C	

# 014H016706 KERSH

LARS-ACRES SSI KERSH-ET  
TR TP TM TC TY TV TL TD TE  
BEETHOVEN X MOONSHINER X RENEGADE  
Nascimento: 21/08/2022  
Reg: HO840003248214970  
Beta-Casein: **A2A2** Kappa-Casein: AB

Pai: T-SPRUCE S-S-I BEETHOVEN-ET  
Mãe: LARS-ACRES S-S-I 25603-ET  
Avô: FLY-HIGHER MOONSHINER-ET  
Avó: PRESTON S-S-I 5716 23054-ET  
Bisavô: S-S-I PR RENEGADE-ET  
Bisavó: S-S-I PR 9494 5716-ET

PRODUÇÃO - CDCB-S (08/24)			
Leite	2010	81%R	0 Filhas 0 Rebanhos
Gordura	86	0,03%	
Proteína	71	0,03%	Mérito Líquido <b>+\$1047</b>
Vida Produtiva	6,3	76%C	Mérito Fluido <b>+\$988</b>
Permanência	1,4	72%C	Mérito Queijo <b>+\$1058</b>
Cél. Somáticas	2,74	77%C	Mérito Pastoreio <b>+\$970</b>
Mastite	1,8	71%C	HHP\$ <sup>TM</sup> <b>+\$1080</b>
HCR	1,3	76%C	CCR <b>0,9</b>
Tx. Prenhez Filhas	-1,0	75%C	

FACILIDADE DE PARTO - CDCB-S (08/24)			
Facilidade de Parto do Touro	2,5	63%C	0 Obs
Facilidade de Parto das Filhas	2,1	60%C	0 Obs
Natimorto do Touro	5,8	60%C	0 Obs
Natimorto das Filhas	4,1	59%C	0 Obs

Prova de Tipo - CDCB-S/HA (08/24) GTPI 3046  
TIPO 1,67 80%R UDC 1,98 P/P 0,57 0 F. 0 R.

		-2	-1	0	1	2	
Estatura	Baixo						0,75 Alto
Força	Fraco						0,00 Forte
Profundidade Corporal	Raso						-0,06 Profundo
Angulosidade	Grossoiro						1,00 Anguloso
Largura de Garupa	Estreita						0,26 Larga
Ângulo de Garupa	Invertida						-0,73 Escorrida
Pernas Vista Lateral	Retas						0,49 Curva
Pernas Vista Posterior	Fechada						0,44 Aberta
Ângulo de Casco	Baixo						0,64 Alto
Escore de Pernas e Patas	Baixo						0,77 Alto
Úbere Anterior	Fraco						2,22 Forte
Altura de Úbere	Baixo						2,41 Alto
Largura de Úbere	Estreito						2,14 Largo
Ligamento Central	Fraco						1,19 Forte
Profundidade de Úbere	Profundo						1,93 Raso
Colocação de Tetos Anteriores	Aberto						0,97 Fechado
Colocação de Tetos Posteriores	Aberto						1,40 Fechado
Comprimento de Teto	Curto						-0,40 Longo

Bem Estar - Zoetis Wellness Avaluation (08/24)

Vacas	DWP\$ 1034	WT\$ -11		
Mastite	97	57%C	Doença Resp. Vaca	100 46%C
Claudicação	101	52%C	Ovário Cístico	103 25%C
Aborto de Vaca	101	38%C	Germinação	101 54%C
Metrite	100	56%C	Cetose	103 49%C
Ret. Placenta	103	58%C	Febre do Leite	92 46%C
Desp. Abomaso	100	45%C		

Bezerros	CW\$ 1		
Doença Resp. Bez.	90	51%C	Diarréia Neonatal 109 53%C
Habilitabilidade	98	56%C	



MÃE: LARS-ACRES S-S-I 25603-ET (VG-85)



AVÓ: PRESTON S-S-I 5716 23054-ET (VG-88)



Escaneie para obter  
uma lista de touros.



# FERTILITYPRO<sup>®</sup>



## Sua melhor chance de uma prenhez

Identifica touros com fertilidade superior.



## Considera todas as fontes de dados de fertilidade possíveis

Combina extensos dados de laboratório com dados reais de fertilidade à campo.



## Uma tradição de colocar a fertilidade em primeiro lugar

A Accelerated Genetics sempre colocou a fertilidade do sêmen no topo da lista de prioridades. Realizamos todos os procedimentos criteriosamente e descartamos o que não for aprovado.



## O diluente próprio faz a diferença

A fertilidade superior do sêmen começa com o diluente exclusivo.



# 014H016978 ESELENTE

SANDY-VALLEY ESELENTE-ET  
TR TP TM TC TY TV TL TD TE  
OVERDO X TAOS X BRASS  
Nascimento: 03/09/2022  
Reg: HO840003250768411  
Beta-Casein: A1A2 Kappa-Casein: AB

Pai: LADYS-MANOR HGHLY OVERDO-ET  
Mãe: SANDY-VALLEY ESPANOLA-ET  
Avô: LEARNINGHOUSE TAOS-ET  
Avó: SANDY-VALLEY ESCANABA-ET  
Bisavô: BLUMENFELD FRAZLD BRASS-ET  
Bisavó: SANDY-VALLEY APNTC EPIE-ET

PRODUÇÃO - CDCB-S (08/24)			
Leite	1185	81%R	0 Filhas 0 Rebanhos
Gordura	105	0,22%	
Proteína	63	0,10%	Mérito Líquido <b>+\$1052</b>
Vida Produtiva	4,6	76%C	Mérito Fluido <b>+\$912</b>
Permanência	0,7	72%C	Mérito Queijo <b>+\$1074</b>
Cél. Somáticas	2,65	77%C	Mérito Pastoreiro <b>+\$1016</b>
Mastite	1,3	71%C	HHP\$™ <b>+\$1061</b>
HCR	1,4	74%C	CCR <b>0,9</b>
Tx. Prenhez Filhas	-0,7	75%C	

FACILIDADE DE PARTO - CDCB-S (08/24)			
Facilidade de Parto do Touro	2,1	73%C	25 Obs
Facilidade de Parto das Filhas	1,8	71%C	0 Obs
Natimorto do Touro	5,5	65%C	25 Obs
Natimorto das Filhas	3,4	65%C	0 Obs

Prova de Tipo - CDCB-S/HA (08/24)		GTPI 3080						
TIPO 1,51	80%R	UDC 1,88	P/P 0,77	0 F. 0 R.				
Estatura	Baixo	-2	-1	0	1	2	0,75	Alto
Força	Fraco						0,15	Forte
Profundidade Corporal	Raso						0,14	Profundo
Angulosidade	Grosseiro						1,62	Anguloso
Largura de Garupa	Estreita						1,08	Larga
Ângulo de Garupa	Invertida						-0,52	Escorrida
Pernas Vista Lateral	Retas						-0,23	Curvas
Pernas Vista Posterior	Fechadas						0,87	Abertas
Ângulo de Casco	Baixo						0,93	Alto
Escore de Pernas e Patas	Baixo						0,87	Alto
Úbere Anterior	Fraco						1,73	Forte
Altura de Úbere	Baixo						2,24	Alto
Largura de Úbere	Estreito						2,90	Largo
Ligamento Central	Fraco						1,47	Forte
Profundidade de Úbere	Profundo						1,12	Raso
Colocação de Tetos Anteriores	Aberto						1,55	Fechado
Colocação de Tetos Posteriores	Aberto						1,93	Fechado
Comprimento de Teto	Curto						-0,26	Longo



AVÓ: SANDY-VALLEY ESCANABA-ET (EX-91)

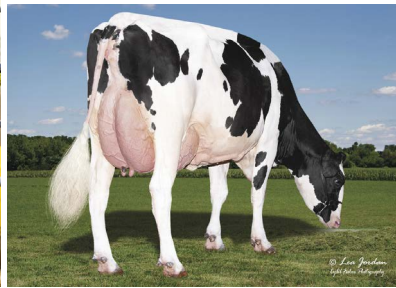

TIA: LARS-ACRES SSI 25402-ET (VG-86)

Bem Estar - Zoetis Wellness Avaluation (08/24)			
Vacas	DWP\$ 845	WT\$ -232	
Mastite	90	59%C	Doença Resp. Vaca <b>98 47%C</b>
Claudicação	95	55%C	Ovário Cístico <b>95 28%C</b>
Aborto de Vaca	103	40%C	Germinação <b>106 55%C</b>
Metrite	101	57%C	Cetose <b>94 50%C</b>
Ret. Placenta	96	60%C	Febre do Leite <b>100 49%C</b>
Desp. Abomaso	99	46%C	

Bezerros			
	CW\$ -11		
Doença Resp. Bez.	91	51%C	Diarréia Neonatal <b>101 49%C</b>
Habilitabilidade	103	53%C	

# 014H016141 ATTICA

PINE-TREE CONWAY ATTICA-ET  
TR TP TC TY TV TL TD TE  
CONWAY X SKYWALKER X BURLEY  
Nascimento: 22/02/2021  
Reg: HO840003213241966  
Beta-Casein: **A2A2** Kappa-Casein: BB

Pai: SANDY-VALLEY R CONWAY-ET  
Mãe: PINE-TREE 7445 SKYW 8177-ET  
Avô: BOMAZ SKYWALKER-ET  
Avó: PINE-TREE 9839 BURL 7445-ET  
Bisavô: PINE-TREE BURLEY-ET  
Bisavó: ENDCO YODER L7933 9839-ET

PRODUÇÃO - CDCB-S (08/24)			
Leite	695	83%R	0 Filhas 0 Rebanhos
Gordura	106	0,30%	
Proteína	61	0,15%	Mérito Líquido <b>+\$1046</b>
Vida Produtiva	4,5	79%C	Mérito Fluido <b>+\$860</b>
Permanência	2,5	75%C	Mérito Queijo <b>+\$1068</b>
Cél. Somáticas	3,03	80%C	Mérito Pastoreiro <b>+\$1045</b>
Mastite	0,8	75%C	HHP\$™ <b>+\$1056</b>
HCR	-0,2	76%C	CCR <b>2,2</b>
Tx. Prenhez Filhas	0,7	78%C	

FACILIDADE DE PARTO - CDCB-S (08/24)			
Facilidade de Parto do Touro	1,2	93%C	535 Obs
Facilidade de Parto das Filhas	1,0	70%C	0 Obs
Natimorto do Touro	5,7	87%C	518 Obs
Natimorto das Filhas	3,2	65%C	0 Obs

Prova de Tipo - CDCB-S/HA (08/24)		GTPI 3031						
TIPO 1,37	82%R	UDC 1,40	P/P 0,43	0 F. 0 R.				
Estatura	Baixo	-2	-1	0	1	2	1,08	Alto
Força	Fraco						-0,34	Forte
Profundidade Corporal	Raso						0,19	Profundo
Angulosidade	Grosseiro						1,82	Anguloso
Largura de Garupa	Estreita						-0,04	Larga
Ângulo de Garupa	Invertida						0,64	Escorrida
Pernas Vista Lateral	Retas						1,57	Curvas
Pernas Vista Posterior	Fechadas						0,41	Abertas
Ângulo de Casco	Baixo						0,15	Alto
Escore de Pernas e Patas	Baixo						0,79	Alto
Úbere Anterior	Fraco						2,02	Forte
Altura de Úbere	Baixo						2,12	Alto
Largura de Úbere	Estreito						1,28	Largo
Ligamento Central	Fraco						0,30	Forte
Profundidade de Úbere	Profundo						1,71	Raso
Colocação de Tetos Anteriores	Aberto						0,61	Fechado
Colocação de Tetos Posteriores	Aberto						0,16	Fechado
Comprimento de Teto	Curto						-0,53	Longo

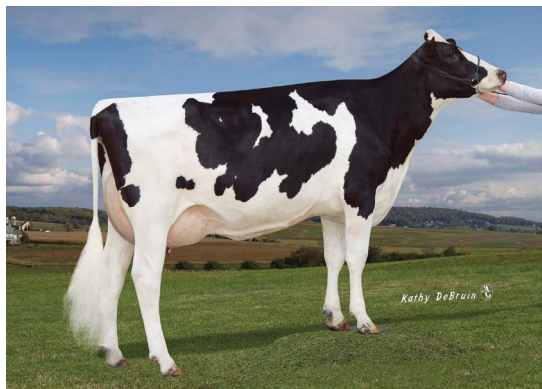

BISAVÓ: ENDCO YODER L7933 9839-ET (VG-86)



IRMÃ: BADGER SSI 16239 12730-ET (GP-83)

Bem Estar - Zoetis Wellness Avaluation (08/24)			
Vacas	DWP\$ 1053	WT\$ -6	
Mastite	97	61%C	Doença Resp. Vaca <b>104 52%C</b>
Claudicação	98	58%C	Ovário Cístico <b>95 35%C</b>
Aborto de Vaca	102	47%C	Germinação <b>102 58%C</b>
Metrite	109	58%C	Cetose <b>98 53%C</b>
Ret. Placenta	100	61%C	Febre do Leite <b>103 54%C</b>
Desp. Abomaso	99	51%C	

Bezerros			
	CW\$ -17		
Doença Resp. Bez.	87	74%C	Diarréia Neonatal <b>108 79%C</b>
Habilitabilidade	96	77%C	

# 014H016489 MADDOX

T-SPRUCE MADDOX-ET  
TR TP TC TY TV TL TD TE  
MAHOMES X LIONEL X SAMURI  
Nascimento: 18/11/2021  
Reg: HO840003234732027  
Beta-Casein: **A2A2** Kappa-Casein: AB

Pai: PROGENESIS MAHOMES  
Mãe: T-SPRUCE LIONEL 13196-ET  
Avô: MR T-SPRUCE FRAZZ LIONEL-ET  
Avó: T-SPRUCE SAMURI 6347-ET  
Bisavô: OCD SPRING SAMURI-ET  
Bisavó: MERCEDES TS 9539-ET

PRODUÇÃO - CDCB-S (08/24)			
Leite	852	82%R	0 Filhas 0 Rebanhos
Gordura	72	0,15%	
Proteína	47	0,08%	Mérito Líquido <b>+\$876</b>
Vida Produtiva	6,4	76%C	Mérito Fluido <b>+\$766</b>
Permanência	2,1	72%C	Mérito Queijo <b>+\$894</b>
Cél. Somáticas	2,69	79%C	Mérito Pastoreio <b>+\$841</b>
Mastite	2,6	71%C	HHP\$™ <b>+\$1035</b>
HCR	2,5	75%C	CCR <b>3,6</b>
Tx. Prenhez Filhas	1,4	76%C	SCR <b>-1,7</b>

FACILIDADE DE PARTO - CDCB-S (08/24)			
Facilidade de Parto do Touro	2,0	87%C	217 Obs
Facilidade de Parto das Filhas	2,4	70%C	0 Obs
Natimorto do Touro	5,9	81%C	215 Obs
Natimorto das Filhas	5,8	65%C	0 Obs

## Prova de Tipo - CDCB-S/HA (08/24) GTPI 2924

TIPO 0,87 81%R UDC 2,01 P/P 0,14 0 F. 0 R.

		-2	-1	0	1	2	
Estatura	Baixo						-0,47 Alto
Força	Fraço						0,20 Forte
Profundidade Corporal	Raso						-0,98 Profundo
Angulosidade	Grosseiro						-1,64 Anguloso
Largura de Garupa	Estreita						0,23 Larga
Ângulo de Garupa	Invertida						-0,63 Escorrida
Pernas Vista Lateral	Retas						-1,31 Curva
Pernas Vista Posterior	Fechada						-0,17 Aberta
Ângulo de Casco	Baixo						0,60 Alto
Escore de Pernas e Patas	Baixo						0,10 Alto
Úbere Anterior	Fraço						2,21 Forte
Altura de Úbere	Baixo						2,41 Alto
Largura de Úbere	Estreito						2,02 Largo
Ligamento Central	Fraço						-0,01 Forte
Profundidade de Úbere	Profundo						1,82 Raso
Colocação de Tetos Anteriores	Aberto						-0,24 Fechado
Colocação de Tetos Posteriores	Aberto						0,00 Fechado
Comprimento de Teto	Curto						-0,10 Longo

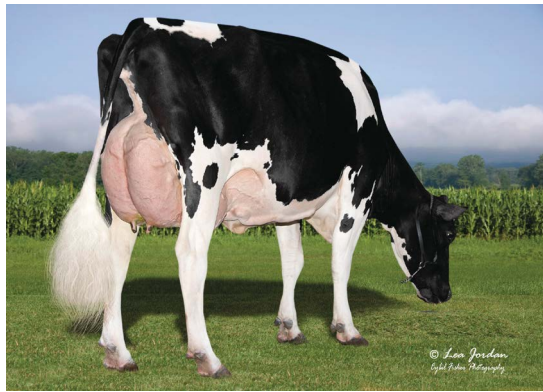

TIA: SYNERGY SSI DIXIE 10672-ET (VG-85)

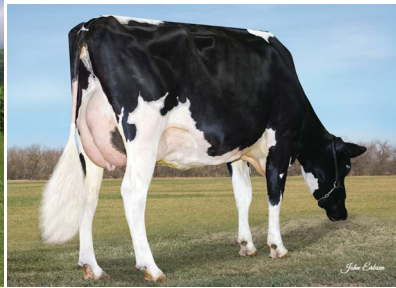

TIA: WILRA LIONEL 1913-ET (GP-83)

## Bem Estar - Zoetis Wellness Evaluation (08/24)

Vacas	DWP\$ 909	WT\$ 76	
Mastite	99	59%C	Doença Resp. Vaca <b>100 47%C</b>
Claudicação	103	54%C	Ovário Cístico <b>106 27%C</b>
Aborto de Vaca	107	40%C	Germinação <b>100 56%C</b>
Metrite	103	57%C	Cetose <b>107 50%C</b>
Ret. Placenta	101	60%C	Febre do Leite <b>102 50%C</b>
Desp. Abomaso	104	48%C	

Bezerros	CW\$ -13	
Doença Resp. Bez.	96	48%C Diarréia Neonatal <b>100 72%C</b>
Habilitabilidade	100	53%C

# 014H015929 CIRRUS-P

WINSTAR PERFECT CIRRUS-P-ET  
TR PC TC TY TV TL TD TE  
PARFECT X KENOBI X DELTA  
Nascimento: 12/12/2020  
Reg: HO840003224809615  
Beta-Casein: **A2A2** Kappa-Casein: BB

Pai: SIEMERS RENGD PERFECT-ET  
Mãe: WINSTAR KENOBI 5932 P-ET  
Avô: DE-SU 14222 KENOBI-ET  
Avó: SEAGULL-BAY KARAMAE P  
Bisavô: MR MOGUL DELTA 1427-ET  
Bisavó: SEAGULL-BAY R KANDACE P-ET

PRODUÇÃO - CDCB-S (08/24)			
Leite	974	85%R	0 Filhas 0 Rebanhos
Gordura	84	0,18%	
Proteína	57	0,10%	Mérito Líquido <b>+\$867</b>
Vida Produtiva	5,5	80%C	Mérito Fluido <b>+\$734</b>
Permanência	-0,8	76%C	Mérito Queijo <b>+\$884</b>
Cél. Somáticas	2,91	80%C	Mérito Pastoreio <b>+\$810</b>
Mastite	3,3	75%C	HHP\$™ <b>+\$1034</b>
HCR	2,3	88%C	CCR <b>1,5</b>
Tx. Prenhez Filhas	-0,2	79%C	SCR <b>0,7</b>

FACILIDADE DE PARTO - CDCB-S (08/24)			
Facilidade de Parto do Touro	1,6	99%C	5241 Obs
Facilidade de Parto das Filhas	1,5	74%C	7 Obs
Natimorto do Touro	5,8	96%C	5259 Obs
Natimorto das Filhas	3,3	69%C	7 Obs

## Prova de Tipo - CDCB-S/HA (08/24) GTPI 2912

TIPO 1,24 81%R UDC 1,45 P/P 0,88 0 F. 0 R.

		-2	-1	0	1	2	
Estatura	Baixo						0,19 Alto
Força	Fraço						0,71 Forte
Profundidade Corporal	Raso						0,31 Profundo
Angulosidade	Grosseiro						0,09 Anguloso
Largura de Garupa	Estreita						1,72 Larga
Ângulo de Garupa	Invertida						-0,12 Escorrida
Pernas Vista Lateral	Retas						-0,21 Curva
Pernas Vista Posterior	Fechada						1,34 Aberta
Ângulo de Casco	Baixo						0,69 Alto
Escore de Pernas e Patas	Baixo						0,73 Alto
Úbere Anterior	Fraço						1,50 Forte
Altura de Úbere	Baixo						1,56 Alto
Largura de Úbere	Estreito						1,79 Largo
Ligamento Central	Fraço						1,37 Forte
Profundidade de Úbere	Profundo						1,01 Raso
Colocação de Tetos Anteriores	Aberto						0,54 Fechado
Colocação de Tetos Posteriores	Aberto						1,21 Fechado
Comprimento de Teto	Curto						0,60 Longo

## Bem Estar - Zoetis Wellness Evaluation (08/24)

Vacas	DWP\$ 876	WT\$ 117	
Mastite	103	61%C	Doença Resp. Vaca <b>96 52%C</b>
Claudicação	100	57%C	Ovário Cístico <b>106 32%C</b>
Aborto de Vaca	100	45%C	Germinação <b>103 58%C</b>
Metrite	108	59%C	Cetose <b>98 52%C</b>
Ret. Placenta	100	60%C	Febre do Leite <b>97 53%C</b>
Desp. Abomaso	99	51%C	

Bezerros	CW\$ -81	
Doença Resp. Bez.	85	92%C Diarréia Neonatal <b>99 77%C</b>
Habilitabilidade	89	82%C



CIRRUS-P



AVÓ PAT: SIEMERS LMDA PARIS 27856-ET (EX-91)



# 014H015831 EAST

SANDY-VALLEY TAOS EAST-ET  
TR TP TC TY TV TL TD TE  
TAOS X BRASS X APPRENTICE\*RC  
Nascimento: 30/10/2020  
Reg: HO840003209481389  
Beta-Casein: A1A2 Kappa-Casein: AB

Pai: LEANINGHOUSE TAOS-ET  
Mãe: SANDY-VALLEY ESCANABA-ET  
Avô: BLUMENFELD FRAZLD BRASS-ET  
Avó: SANDY-VALLEY APNTC EPIE-ET  
Bisavô: ENDCO APPRENTICE-ET  
Bisavó: SANDY-VALLEY YODER EVY-ET

PRODUÇÃO - CDCB-S (08/24)			
Leite	2087	82%R	0 Filhas 0 Rebanhos
Gordura	97	0,06%	
Proteína	77	0,04%	Mérito Líquido <b>+\$1017</b>
Vida Produtiva	4,5	78%C	Mérito Fluido <b>+\$941</b>
Permanência	-1,2	74%C	Mérito Queijo <b>+\$1030</b>
Cél. Somáticas	2,73	79%C	Mérito Pastoreiro <b>+\$973</b>
Mastite	0,8	74%C	HHP\$™ <b>+\$1034</b>
HCR	0,2	86%C	CCR <b>0,3</b>
Tx. Prenhez Filhas	-1,1	78%C	SCR <b>1,9</b>

FACILIDADE DE PARTO - CDCB-S (08/24)			
Facilidade de Parto do Touro	2,1	96%C	1002 Obs
Facilidade de Parto das Filhas	2,0	70%C	20 Obs
Natimorto do Touro	5,7	90%C	761 Obs
Natimorto das Filhas	3,9	65%C	20 Obs

## Prova de Tipo - CDCB-S/HA (08/24) GTPI 3033

TIPO 1,35 82%R UDC 1,57 P/P 1,04 0 F. 0 R.	-2	-1	0	1	2	
Estatura	Baixo					0.37 Alto
Força	Fraço					-0.16 Forte
Profundidade Corporal	Raso					-0.34 Profundo
Angulosidade	Grosseiro					0.98 Anguloso
Largura de Garupa	Estreita					0.05 Larga
Ângulo de Garupa	Invertida					-1.23 Escorrida
Pernas Vista Lateral	Retas					0.18 Curva
Pernas Vista Posterior	Fechada					1.14 Aberta
Ângulo de Casco	Baixo					-0.05 Alto
Escore de Pernas e Patas	Baixo					0.88 Alto
Úbere Anterior	Fraço					1.33 Forte
Altura de Úbere	Baixo					1.75 Alto
Largura de Úbere	Estreito					2.30 Largo
Ligamento Central	Fraço					0.87 Forte
Profundidade de Úbere	Profundo					0.36 Raso
Colocação de Tetos Anteriores	Aberto					1.17 Fechado
Colocação de Tetos Posteriores	Aberto					1.39 Fechado
Comprimento de Teto	Curto					0.07 Longo



EAST



MÃE: SANDY-VALLEY ESCANABA-ET (EX-92)

## Bem Estar - Zoetis Wellness Avaluation (08/24)

Vacas	DWP\$ 1124	WT\$ 12		
Mastite	101	58%C	Doença Resp. Vaca	99 48%C
Claudicação	99	54%C	Ovário Cístico	102 29%C
Aborto de Vaca	106	41%C	Germinação	105 54%C
Metrite	100	56%C	Cetose	96 49%C
Ret. Placenta	100	58%C	Febre do Leite	98 49%C
Desp. Abomaso	95	47%C		

Bezerros	CW\$ -6		
Doença Resp. Bez.	98	52%C	Diarréia Neonatal 104 53%C
Habitabilidade	96	55%C	

# 014H015952 ENZO

T-SPRUCE CONWAY ENZO-ET  
TR TP TC TY TV TL TD TE  
CONWAY X LEGACY X DELTA-WORTH  
Nascimento: 28/12/2020  
Reg: HO840003220234197  
Beta-Casein: **A2A2** Kappa-Casein: BB

Pai: SANDY-VALLEY R CONWAY-ET  
Mãe: MS T-SPRUCE LEGACY 13312-ET  
Avô: PINE-TREE CW LEGACY-ET  
Avó: MS T-SPRUCE DWORTH 11342-ET  
Bisavô: BUTZ-HILL DELTA-WORTH-ET  
Bisavó: JAUQUET YODER PORSCHE-ET

PRODUÇÃO - CDCB-S (08/24)			
Leite	329	83%R	0 Filhas 0 Rebanhos
Gordura	102	0,35%	
Proteína	49	0,15%	Mérito Líquido <b>+\$949</b>
Vida Produtiva	5,2	78%C	Mérito Fluido <b>+\$763</b>
Permanência	2,0	75%C	Mérito Queijo <b>+\$974</b>
Cél. Somáticas	2,89	79%C	Mérito Pastoreiro <b>+\$902</b>
Mastite	2,7	75%C	HHP\$™ <b>+\$1030</b>
HCR	0,0	81%C	CCR <b>1,4</b>
Tx. Prenhez Filhas	-0,3	78%C	

FACILIDADE DE PARTO - CDCB-S (08/24)			
Facilidade de Parto do Touro	1,6	85%C	139 Obs
Facilidade de Parto das Filhas	1,4	70%C	2 Obs
Natimorto do Touro	6,1	79%C	139 Obs
Natimorto das Filhas	4,0	64%C	2 Obs

## Prova de Tipo - CDCB-S/HA (08/24) GTPI 2921

TIPO 1,09 82%R UDC 1,18 P/P 0,32 0 F. 0 R.	-2	-1	0	1	2	
Estatura	Baixo					0.40 Alto
Força	Fraço					-0.32 Forte
Profundidade Corporal	Raso					0.00 Profundo
Angulosidade	Grosseiro					1.26 Anguloso
Largura de Garupa	Estreita					0.60 Larga
Ângulo de Garupa	Invertida					0.66 Escorrida
Pernas Vista Lateral	Retas					0.70 Curva
Pernas Vista Posterior	Fechada					0.42 Aberta
Ângulo de Casco	Baixo					-0.22 Alto
Escore de Pernas e Patas	Baixo					0.43 Alto
Úbere Anterior	Fraço					1.59 Forte
Altura de Úbere	Baixo					1.35 Alto
Largura de Úbere	Estreito					1.41 Largo
Ligamento Central	Fraço					0.61 Forte
Profundidade de Úbere	Profundo					1.03 Raso
Colocação de Tetos Anteriores	Aberto					0.82 Fechado
Colocação de Tetos Posteriores	Aberto					0.71 Fechado
Comprimento de Teto	Curto					-1.08 Longo

## Bem Estar - Zoetis Wellness Avaluation (08/24)

Vacas	DWP\$ 1010	WT\$ 88		
Mastite	107	62%C	Doença Resp. Vaca	100 54%C
Claudicação	91	59%C	Ovário Cístico	100 34%C
Aborto de Vaca	99	48%C	Germinação	103 59%C
Metrite	105	60%C	Cetose	102 55%C
Ret. Placenta	100	63%C	Febre do Leite	100 54%C
Desp. Abomaso	102	53%C		

Bezerros	CW\$ -11		
Doença Resp. Bez.	101	59%C	Diarréia Neonatal 107 64%C
Habitabilidade	89	62%C	



IRMÃ: BADGER SSI 16239 12730-ET (GP-83)



IRMÃ: LARS-ACRES 22899 25544-ET

# 014H015992 FIJI

OCD AHEAD FIJI-ET  
TR TP TC TY TV TL TE  
AHEAD X LEGACY X DYNAMO  
Nascimento: 12/01/2021  
Reg: HO840003223868488  
Beta-Casein: **A2A2** Kappa-Casein: AB

Pai: BLUMENFELD RENEGAD AHEAD-ET  
Mãe: OCD LEGACY FRANCES 49602-ET  
Avô: PINE-TREE CW LEGACY-ET  
Avó: OCD DYNAMO FRANCES 42609-ET  
Bisavô: MR RUBICON DYNAMO-ET  
Bisavó: OCD PROFIT FRANCES 36810-ET



FIJI



IRMÃ: WILRA S-S-I AHEAD 2248-ET

PRODUÇÃO - CDCB-S (08/24)			
Leite	386	82%R	0 Filhas 0 Rebanhos
Gordura	90	0,29%	
Proteína	40	0,11%	Mérito Líquido <b>+\$893</b>
Vida Produtiva	6,5	78%C	Mérito Fluido <b>+\$747</b>
Permanência	3,3	74%C	Mérito Queijo <b>+\$917</b>
Cél. Somáticas	2,59	79%C	Mérito Pastoreio <b>+\$832</b>
Mastite	3,5	74%C	HHP\$™ <b>+\$1003</b>
HCR	1,1	79%C	CCR <b>2,7</b>
Tx. Prenhez Filhas	0,5	77%C	SCR <b>0,2</b>

FACILIDADE DE PARTO - CDCB-S (08/24)			
Facilidade de Parto do Touro	2,0	93%C	560 Obs
Facilidade de Parto das Filhas	2,2	70%C	0 Obs
Natimorto do Touro	6,4	87%C	560 Obs
Natimorto das Filhas	5,3	64%C	0 Obs



Prova de Tipo - CDCB-S/HA (08/24)		GTPI 2872	
TIPO	0,60	81%R	UDC 1,05 P/P 0,31
		0 F. 0 R.	
Estatura	Baixo	-2	-1
Força	Fraço	0	1
Profundidade Corporal	Raso	1	2
Angulosidade	Grosseiro	2	0
Largura de Garupa	Estreita	1	0
Ângulo de Garupa	Invertida	0	1
Pernas Vista Lateral	Retas	0	1
Pernas Vista Posterior	Fechada	0	1
Ângulo de Casco	Baixo	0	1
Score de Pernas e Patas	Baixo	0	1
Úbere Anterior	Fraço	0	1
Altura de Úbere	Baixo	0	1
Largura de Úbere	Estreito	0	1
Ligamento Central	Fraço	0	1
Profundidade de Úbere	Profundo	0	1
Colocação de Tetos Anteriores	Aberto	0	1
Colocação de Tetos Posteriores	Aberto	0	1
Comprimento de Teto	Curto	0	1

Bem Estar - Zoetis Wellness Avaluation (08/24)			
Vacas	DWP\$ 842	WT\$ 12	
Mastite	104	59%C	Doença Resp. Vaca <b>101 51%C</b>
Claudicação	93	56%C	Ovário Cístico <b>99 33%C</b>
Aborto de Vaca	100	45%C	Germinação <b>102 56%C</b>
Metrite	96	57%C	Cetose <b>102 51%C</b>
Ret. Placenta	100	59%C	Febre do Leite <b>99 51%C</b>
Desp. Abomaso	104	50%C	

Bezerros CW\$ -14			
Doença Resp. Bez.	99	68%C	Diarréia Neonatal <b>104 69%C</b>
Habilidade	93	72%C	

# 014H015833 DEADPOOL

OCD RAGNAR DEADPOOL-ET  
TR TP TC TY TV TL TD TE  
RAGNAR X OPTION X BANDARES  
Nascimento: 02/10/2020  
Reg: HO840003216574866  
Beta-Casein: **A2A2** Kappa-Casein: BB

Pai: AURORA RAGNAR-ET  
Mãe: OCD OPTION DETROIT 47665-ET  
Avô: OCD OPTION-ET  
Avó: OCD BANDAR DETROIT 41328-ET  
Bisavô: WA-DEL YODER BANDARES-ET  
Bisavó: OCD DRACO DETROIT 4691-ET

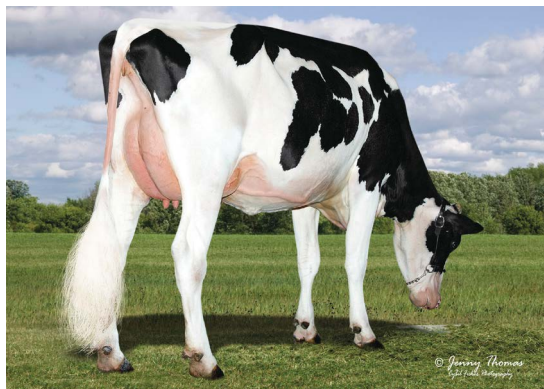

BISAVÓ: OCD DRACO DETROIT 4691-ET (EX-91)



IRMÃ: HILMAR-D RAGNAR 18513

PRODUÇÃO - CDCB-S (08/24)			
Leite	848	84%R	0 Filhas 0 Rebanhos
Gordura	70	0,14%	
Proteína	54	0,10%	Mérito Líquido <b>+\$848</b>
Vida Produtiva	5,1	78%C	Mérito Fluido <b>+\$704</b>
Permanência	2,5	74%C	Mérito Queijo <b>+\$871</b>
Cél. Somáticas	2,68	80%C	Mérito Pastoreio <b>+\$804</b>
Mastite	4,0	74%C	HHP\$™ <b>+\$996</b>
HCR	3,6	77%C	CCR <b>1,6</b>
Tx. Prenhez Filhas	0,2	77%C	

FACILIDADE DE PARTO - CDCB-S (08/24)			
Facilidade de Parto do Touro	2,2	83%C	145 Obs
Facilidade de Parto das Filhas	1,7	69%C	7 Obs
Natimorto do Touro	5,8	74%C	145 Obs
Natimorto das Filhas	4,2	64%C	7 Obs

Prova de Tipo - CDCB-S/HA (08/24)		GTPI 2898	
TIPO	1,10	81%R	UDC 2,02 P/P 0,07
		0 F. 0 R.	
Estatura	Baixo	-2	-1
Força	Fraço	0	1
Profundidade Corporal	Raso	1	2
Angulosidade	Grosseiro	2	0
Largura de Garupa	Estreita	1	0
Ângulo de Garupa	Invertida	0	1
Pernas Vista Lateral	Retas	0	1
Pernas Vista Posterior	Fechada	0	1
Ângulo de Casco	Baixo	0	1
Score de Pernas e Patas	Baixo	0	1
Úbere Anterior	Fraço	0	1
Altura de Úbere	Baixo	0	1
Largura de Úbere	Estreito	0	1
Ligamento Central	Fraço	0	1
Profundidade de Úbere	Profundo	0	1
Colocação de Tetos Anteriores	Aberto	0	1
Colocação de Tetos Posteriores	Aberto	0	1
Comprimento de Teto	Curto	0	1

Bem Estar - Zoetis Wellness Avaluation (08/24)			
Vacas	DWP\$ 777	WT\$ -2	
Mastite	97	56%C	Doença Resp. Vaca <b>99 46%C</b>
Claudicação	102	52%C	Ovário Cístico <b>98 28%C</b>
Aborto de Vaca	97	40%C	Germinação <b>98 52%C</b>
Metrite	103	52%C	Cetose <b>97 46%C</b>
Ret. Placenta	98	56%C	Febre do Leite <b>99 48%C</b>
Desp. Abomaso	100	44%	

Bezerros CW\$ 8			
Doença Resp. Bez.	101	45%	Diarréia Neonatal <b>104 47%C</b>
Habilidade	98	50%	





Escaneie para obter  
uma lista de touros.



# MASTITISRESISTANTPRO™



## Reduz os gastos com mastite e economiza dinheiro

Um caso de mastite clínica nos primeiros 30 dias de lactação pode resultar em uma perda de U\$ 444 (U\$ 128 em custos diretos e U\$ 316 em custos indiretos), incluindo diminuição na produção de leite, descarte prematuro de animais e perdas reprodutivas<sup>1</sup>.



## Reduz o descarte de leite e mantém os melhores animais de reposição no rebanho

A mastite é a principal razão para o abate voluntário (descarte), especialmente em vacas após a primeira lactação. A doença clínica mais comum em vacas relatada pelos produtores é a mastite (atingindo 24,8% das vacas)<sup>2</sup>. Menos casos de mastite significa menos leite descartado e custo de tratamento reduzido em todos os sistemas de manejo.



## Menor uso de antibióticos

Mais de 20% das vacas em lactação recebem algum tipo de tratamento com antibióticos para a mastite clínica todo ano. Sendo que muitas delas recebem medicamentos intra-mamário quando vão ser secas<sup>2</sup>. O melhoramento genético para resistência a mastite resulta numa redução do uso de antibióticos.



## Uma solução genética para a resistência à mastite

Touros que se destacam em vários indicadores de resistência à mastite proporcionam melhoramento genético para essa característica no rebanho. A designação Mastitis ResistantPRO combina as avaliações de Resistência à Mastite e de Contagem de Células Somáticas (CCS) do CDCB e as avaliações genômicas do Zoetis Resistência à Mastite.

Médias do  
Mastitis ResistantPRO  
Holandês



Médias do  
Mastitis ResistantPRO  
Jersey



# 014H015971 MOONWALKER

CHERRYPENCOL MOONWALKER-ET  
TR TP TC TY TV TL TD TE  
MOONSHINER X LEGACY X JEDI  
Nascimento: 27/12/2020  
Reg: HO840003227859185  
Beta-Casein: A1A2 Kappa-Casein: AB

Pai: FLY-HIGHER MOONSHINER-ET  
Mãe: CHERRYPENCOL LINDY-ET  
Avô: PINE-TREE CW LEGACY-ET  
Avó: CHERRY-ACRES JEDI LAURI-ET  
Bisavô: S-S-I MONTROSS JEDI-ET  
Bisavó: MS TCF CHERRY-ACRES LORI-ET

PRODUÇÃO - CDCB-S (08/24)			
Leite	1621	86%R	12 Filhas 9 Rebanhos
Gordura	86	0,09%	
Proteína	60	0,03%	Mérito Líquido <b>+\$1049</b>
Vida Produtiva	6,3	80% C	Mérito Fluido <b>+\$988</b>
Permanência	0,6	76% C	Mérito Queijo <b>+\$1061</b>
Cél. Somáticas	2,75	81% C	Mérito Pastoreio <b>+\$1004</b>
Mastite	2,0	75% C	HHP\$™ <b>+\$985</b>
HCR	3,3	92% C	CCR <b>1,7</b>
Tx. Prenhez Filhas	-0,3	79% C	SCR <b>0,2</b>

FACILIDADE DE PARTO - CDCB-S (08/24)			
Facilidade de Parto do Touro	1,8	96% C	1323 Obs
Facilidade de Parto das Filhas	2,2	71% C	19 Obs
Natimorto do Touro	5,1	91% C	1152 Obs
Natimorto das Filhas	4,4	66% C	19 Obs

Prova de Tipo - CDCB-S/HA (08/24) GTPI 2965  
TIPO 1,09 82%R UDC 1,53 P/P -0,03 0 F. 0 R.

		-2	-1	0	1	2		
Estatura	Baixo						1,27	Alto
Força	Fraco						1,11	Forte
Profundidade Corporal	Raso						0,19	Profundo
Angulosidade	Grossoiro						0,45	Anguloso
Largura de Garupa	Estreita						-0,24	Larga
Ângulo de Garupa	Invertida						1,01	Escorrida
Pernas Vista Lateral	Reta						0,11	Curva
Pernas Vista Posterior	Fechada						-0,39	Aberta
Ângulo de Casco	Baixo						0,46	Alto
Escore de Pernas e Patas	Baixo						-0,11	Alto
Úbere Anterior	Fraco						1,10	Forte
Altura de Úbere	Baixo						1,28	Alto
Largura de Úbere	Estreito						1,04	Largo
Ligamento Central	Fraco						0,71	Forte
Profundidade de Úbere	Profundo						1,30	Raso
Colocação de Tetos Anteriores	Aberto						1,10	Fechado
Colocação de Tetos Posteriores	Aberto						0,88	Fechado
Comprimento de Teto	Curto						-1,06	Longo

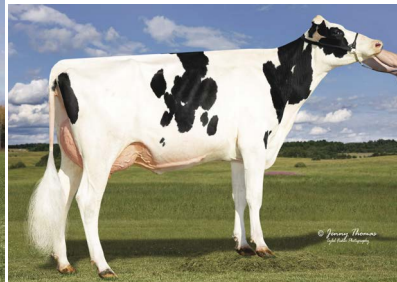

MOONWALKER

MÃE: CHERRYPENCOL LINDY-ET (VG-87)

Bem Estar - Zoetis Wellness Avaluation (08/24)  
Vacas DWP\$ 795 WT\$ -262

Mastite	89	62% C	Doença Resp. Vaca	101	51% C
Claudicação	99	58% C	Ovário Cístico	103	31% C
Aborto de Vaca	100	45% C	Germinação	104	60% C
Metrite	93	61% C	Cetose	94	53% C
Ret. Placenta	94	63% C	Febre do Leite	89	51% C
Desp. Abomaso	94	51% C			

Bezerros CW\$ 7  
Doença Resp. Bez. 100 83% C Diarréia Neonatal 101 93% C  
Habilitabilidade 102 87% C

# 014H015802 BARLET

S-S-I HELIX BARLET-ET  
TR TP TC TY TV TL TD TE  
HELIX X LEGACY X PINNACLE  
Nascimento: 16/10/2020  
Reg: HO840003223871411  
Beta-Casein: A1A1 Kappa-Casein: BB

Pai: AOT SILVER HELIX-ET  
Mãe: S-S-I LEGACY 8714 10600-ET  
Avô: PINE-TREE CW LEGACY-ET  
Avó: S-S-I PINNACLE 7497 8714-ET  
Bisavô: S-S-I MODESTY PINNACLE-ET  
Bisavó: S-S-I DUKE 9484 7497-ET

PRODUÇÃO - CDCB-S (08/24)			
Leite	1629	82%R	0 Filhas 0 Rebanhos
Gordura	90	0,10%	
Proteína	66	0,05%	Mérito Líquido <b>+\$880</b>
Vida Produtiva	4,2	78% C	Mérito Fluido <b>+\$792</b>
Permanência	-2,0	76% C	Mérito Queijo <b>+\$894</b>
Cél. Somáticas	2,76	79% C	Mérito Pastoreio <b>+\$848</b>
Mastite	0,6	75% C	HHP\$™ <b>+\$952</b>
HCR	1,0	77% C	CCR <b>0,9</b>
Tx. Prenhez Filhas	-0,3	77% C	

FACILIDADE DE PARTO - CDCB-S (08/24)			
Facilidade de Parto do Touro	2,0	83% C	115 Obs
Facilidade de Parto das Filhas	2,6	71% C	7 Obs
Natimorto do Touro	5,6	75% C	111 Obs
Natimorto das Filhas	5,3	65% C	7 Obs

Prova de Tipo - CDCB-S/HA (08/24) GTPI 2841  
TIPO 0,63 81%R UDC 0,88 P/P -0,44 0 F. 0 R.

		-2	-1	0	1	2		
Estatura	Baixo						1,27	Alto
Força	Fraco						0,33	Forte
Profundidade Corporal	Raso						0,19	Profundo
Angulosidade	Grossoiro						0,45	Anguloso
Largura de Garupa	Estreita						-0,24	Larga
Ângulo de Garupa	Invertida						1,01	Escorrida
Pernas Vista Lateral	Reta						0,11	Curva
Pernas Vista Posterior	Fechada						-0,39	Aberta
Ângulo de Casco	Baixo						0,46	Alto
Escore de Pernas e Patas	Baixo						-0,11	Alto
Úbere Anterior	Fraco						1,10	Forte
Altura de Úbere	Baixo						1,28	Alto
Largura de Úbere	Estreito						1,04	Largo
Ligamento Central	Fraco						0,71	Forte
Profundidade de Úbere	Profundo						1,30	Raso
Colocação de Tetos Anteriores	Aberto						1,10	Fechado
Colocação de Tetos Posteriores	Aberto						0,88	Fechado
Comprimento de Teto	Curto						-1,06	Longo



MÃE: S-S-I LEGACY 8714 10600-ET (GP-84)

AVÓ PAT: COOKIECUTTER SSIRE HAS-ET (VG-88)

Bem Estar - Zoetis Wellness Avaluation (08/24)  
Vacas DWP\$ 976 WT\$ 14

Mastite	101	64% C	Doença Resp. Vaca	100	55% C
Claudicação	93	61% C	Ovário Cístico	100	41% C
Aborto de Vaca	102	50% C	Germinação	107	60% C
Metrite	109	61% C	Cetose	96	55% C
Ret. Placenta	99	64% C	Febre do Leite	103	57% C
Desp. Abomaso	103	54% C			

Bezerros CW\$ 12  
Doença Resp. Bez. 95 72% C Diarréia Neonatal 107 71% C  
Habilitabilidade 100 75% C



# 014H015604 ZORRO

SANDY-VALLEY M ZORRO-ET  
TR TP TC TY TV TL TD TE  
MAGNITUDE X POSITIVE X CRACKSHOT  
Nascimento: 20/02/2020  
Reg: HO840003209481210  
Beta-Casein: A1A1 Kappa-Casein: BE

Pai: PLAIN-KNOLL SI MAGNITUDE-ET  
Mãe: SANDY-VALLEY ZIP-ET  
Avô: PROGENESIS POSITIVE  
Avó: SANDY-VALLEY LIME ZEST-ET  
Bisavô: SANDY-VALLEY CRACKSHOT-ET  
Bisavó: SANDY-VALLEY LIMELIGHT-ET

PRODUÇÃO - CDCB-S (08/24)			
Leite	1399	93%R	119 Filhas 28 Rebanhos
Gordura	78	0,09%	
Proteína	49	0,02%	Mérito Líquido <b>+\$826</b>
Vida Produtiva	4,7	84%C	Mérito Fluido <b>+\$782</b>
Permanência	0,9	79%C	Mérito Queijo <b>+\$837</b>
Cél. Somáticas	2,67	89%C	Mérito Pastoreio <b>+\$780</b>
Mastite	2,2	74%C	HHP\$™ <b>+\$935</b>
HCR	2,3	86%C	CCR <b>1,0</b>
Tx. Prenhez Filhas	-0,3	82%C	

FACILIDADE DE PARTO - CDCB-S (08/24)			
Facilidade de Parto do Touro	1,4	94%C	738 Obs
Facilidade de Parto das Filhas	2,0	73%C	67 Obs
Natimorto do Touro	4,7	88%C	720 Obs
Natimorto das Filhas	3,9	74%C	66 Obs

Prova de Tipo - CDCB-S/HA (08/24)		GTPI 2825	
TIPO 1,05 81%R UDC 1,48 P/P -0,22		0 F. 0 R.	
Estatura	Baixo	-2	0,17 Alto
Força	Fraco	-1	0,02 Forte
Profundidade Corporal	Raso	0	-0,30 Profundo
Angulosidade	Grosseiro	1	0,04 Anguloso
Largura de Garupa	Estreita	2	0,20 Larga
Ângulo de Garupa	Invertida		-0,02 Escorrida
Pernas Vista Lateral	Retas		0,09 Curva
Pernas Vista Posterior	Fechada		-0,82 Aberta
Ângulo de Casco	Baixo		0,12 Alto
Escore de Pernas e Patas	Baixo		0,00 Alto
Úbere Anterior	Fraco		2,29 Forte
Altura de Úbere	Baixo		1,61 Alto
Largura de Úbere	Estreito		1,15 Largo
Ligamento Central	Fraco		0,37 Forte
Profundidade de Úbere	Profundo		1,63 Raso
Colocação de Tetos Anteriores	Aberto		0,76 Fechado
Colocação de Tetos Posteriores	Aberto		0,68 Fechado
Comprimento de Teto	Curto		-1,14 Longo



AVÓ PAT: PLAIN-KNOLL LYLAS 1359-ET (VG-85)



BISAVÓ PAT: S-S-I UNO MARA 8395-ET (VG-86)

Bem Estar - Zoetis Wellness Evaluation (08/24)			
Vacas		DWP\$ 874	WT\$ 49
Mastite	98	57%C	Doença Resp. Vaca 102 47%C
Claudicação	101	53%C	Ovário Cístico 101 32%C
Aborto de Vaca	102	41%C	Germinação 105 58%C
Metrite	105	60%C	Cetose 106 55%C
Ret. Placentária	105	62%C	Febre do Leite 99 49%C
Desp. Abomaso	102	47%C	

Bezerros			
		CW\$ -4	
Doença Resp. Bez.	96	76%C	Diarréia Neonatal 105 61%C
Habilitabilidade	97	79%C	

# 014H015757 TILICUN

BADGER S-S-I TILICUN-ET  
TR TP TM TC TY TV TL TD TE  
FILMORE X RIVETING X OUTSIDERS  
Nascimento: 28/10/2020  
Reg: HO840003216213803  
Beta-Casein: **A2A2** Kappa-Casein: AB

Pai: MELARRY SSI REN FILMORE-ET  
Mãe: HORSENS S-S-I 3192 16215-ET  
Avô: S-S-I BG FRZZLD RIVETING-ET  
Avó: BADGER SSI OUT 7423 3192-ET  
Bisavô: HURTGENLEA YDR OUTSIDERS-ET  
Bisavó: S-S-I BG DMRS 8828 7423-ET

PRODUÇÃO - CDCB-S (08/24)			
Leite	1197	82%R	0 Filhas 0 Rebanhos
Gordura	73	0,10%	
Proteína	52	0,05%	Mérito Líquido <b>+\$812</b>
Vida Produtiva	4,8	78%C	Mérito Fluido <b>+\$729</b>
Permanência	-0,4	74%C	Mérito Queijo <b>+\$827</b>
Cél. Somáticas	2,73	79%C	Mérito Pastoreio <b>+\$739</b>
Mastite	2,6	74%C	HHP\$™ <b>+\$932</b>
HCR	3,2	78%C	CCR <b>-0,3</b>
Tx. Prenhez Filhas	-1,2	77%C	SCR <b>-0,9</b>

FACILIDADE DE PARTO - CDCB-S (08/24)			
Facilidade de Parto do Touro	1,7	93%C	550 Obs
Facilidade de Parto das Filhas	1,8	70%C	0 Obs
Natimorto do Touro	5,4	87%C	549 Obs
Natimorto das Filhas	3,6	64%C	0 Obs

Prova de Tipo - CDCB-S/HA (08/24)		GTPI 2782	
TIPO 0,55 81%R UDC 1,50 P/P -0,11		0 F. 0 R.	
Estatura	Baixo	-2	0,35 Alto
Força	Fraco	-1	0,15 Forte
Profundidade Corporal	Raso	0	-0,22 Profundo
Angulosidade	Grosseiro	1	0,11 Anguloso
Largura de Garupa	Estreita	2	0,32 Larga
Ângulo de Garupa	Invertida		0,72 Escorrida
Pernas Vista Lateral	Retas		0,06 Curva
Pernas Vista Posterior	Fechada		-0,03 Aberta
Ângulo de Casco	Baixo		0,23 Alto
Escore de Pernas e Patas	Baixo		-0,05 Alto
Úbere Anterior	Fraco		1,96 Forte
Altura de Úbere	Baixo		1,75 Alto
Largura de Úbere	Estreito		1,29 Largo
Ligamento Central	Fraco		0,36 Forte
Profundidade de Úbere	Profundo		1,72 Raso
Colocação de Tetos Anteriores	Aberto		0,43 Fechado
Colocação de Tetos Posteriores	Aberto		0,58 Fechado
Comprimento de Teto	Curto		-0,40 Longo



TILICUN



AVÓ: BADGER SSI OUT 7423 3192-ET (VG-88)

Bem Estar - Zoetis Wellness Evaluation (08/24)			
Vacas		DWP\$ 988	WT\$ 70
Mastite	101	59%C	Doença Resp. Vaca 98 47%C
Claudicação	98	56%C	Ovário Cístico 103 32%C
Aborto de Vaca	111	41%C	Germinação 110 53%C
Metrite	110	56%C	Cetose 102 50%C
Ret. Placentária	99	58%C	Febre do Leite 101 49%C
Desp. Abomaso	99	46%C	

Bezerros			
		CW\$ 39	
Doença Resp. Bez.	102	83%C	Diarréia Neonatal 106 74%C
Habilitabilidade	104	85%C	

# 014H015707 IHOP

RMD-DOTTERER RAGNAR IHOP-ET  
TR TP TC TY TL TD TE  
RAGNAR X RENEGADE X BLOWTORCH  
Nascimento: 17/09/2020  
Reg: HO840003206094472  
Beta-Casein: **A2A2** Kappa-Casein: AB

Pai: AURORA RAGNAR-ET  
Mãe: RMD-DOTTERER S-S-I 3912-ET  
Avô: S-S-I PR RENEGADE-ET  
Avô: PINE-TREE SSI 9839 3412-ET  
Bisavô: SYRYCZUK SILVR BLOWTORCH-ET  
Bisavô: ENDCO YODER L7933 9839-ET

PRODUÇÃO - CDCB-S (08/24)			
Leite	442	83%R	0 Filhas 0 Rebanhos
Gordura	86	0,27%	
Proteína	49	0,13%	Mérito Líquido <b>+\$848</b>
Vida Produtiva	4,3	78%C	Mérito Fluido <b>+\$676</b>
Permanência	1,6	74%C	Mérito Queijo <b>+\$871</b>
Cél. Somáticas	2,85	79%C	Mérito Pastoreio <b>+\$841</b>
Mastite	0,9	75%C	HHP\$™ <b>+\$928</b>
HCR	3,0	76%C	CCR <b>2,4</b>
Tx. Prenhez Filhas	0,9	78%C	

FACILIDADE DE PARTO - CDCB-S (08/24)			
Facilidade de Parto do Touro	2,1	71%C	22 Obs
Facilidade de Parto das Filhas	2,0	70%C	3 Obs
Natimorto do Touro	6,1	65%C	22 Obs
Natimorto das Filhas	4,2	65%C	3 Obs

Prova de Tipo - CDCB-S/HA (08/24) GTPI 2857  
TIPO 0,50 82%R UDC 1,52 P/P -0,10 0 F. 0 R.

		-2	-1	0	1	2	
Estatura	Baixo						0,17 Alto
Força	Fraço						-0,61 Forte
Profundidade Corporal	Raso						-1,45 Profundo
Angulosidade	Grosseiro						-0,73 Anguloso
Largura de Garupa	Estreita						-0,17 Larga
Ângulo de Garupa	Invertida						1,08 Escorrida
Pernas Vista Lateral	Reta						-0,87 Curva
Pernas Vista Posterior	Fechada						0,23 Aberta
Ângulo de Casco	Baixo						0,70 Alto
Escore de Pernas e Patas	Baixo						-0,16 Alto
Úbere Anterior	Fraço						2,16 Forte
Altura de Úbere	Baixo						1,44 Alto
Largura de Úbere	Estreito						1,16 Largo
Ligamento Central	Fraço						0,47 Forte
Profundidade de Úbere	Profundo						2,21 Raso
Colocação de Tetos Anteriores	Aberto						0,89 Fechado
Colocação de Tetos Posteriores	Aberto						0,56 Fechado
Comprimento de Teto	Curto						-1,60 Longo



AVÔ: PINE-TREE SSI 9839 3412-ET (GP-83)

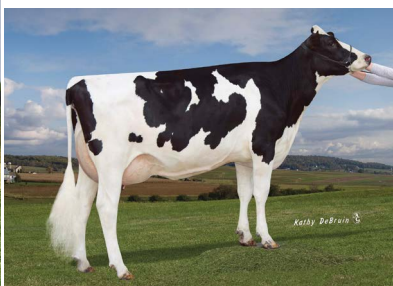

BISAVÔ: ENDCO YODER L7933 9839-ET (VG-86)

Bem Estar - Zoetis Wellness Evaluation (08/24)

Vacas	DWP\$ 662	WT\$ -226		
Mastite	85	65%C	Doença Resp. Vaca	103 55%C
Claudicação	98	61%C	Ovário Cístico	99 38%C
Aborto de Vaca	103	49%C	Germinação	100 61%C
Metrite	107	61%C	Cetose	96 56%C
Ret. Placenta	102	64%C	Febre do Leite	94 57%C
Desp. Abomaso	104	54%C		

Bezerros CW\$ 37

Doença Resp. Bez.	104	70%C	Diarréia Neonatal	107 73%C
Habitabilidade	101	74%C		

# 014H015779 GIBSON

S-S-I MOONSHINER GIBSON-ET  
TR TP TC TY TV TL TD TE  
MOONSHINER X RENEGADE X FRAZZLED  
Nascimento: 26/11/2020  
Reg: HO840003223871570  
Beta-Casein: A1A2 Kappa-Casein: AB

Pai: FLY-HIGHER MOONSHINER-ET  
Mãe: S-S-I RENEGADE ASH 10276-ET  
Avô: S-S-I PR RENEGADE-ET  
Avô: DOUBLE-EAGLE FRAZZLE ASH-ET  
Bisavô: MELARRY JOSUPER FRAZZLED-ET  
Bisavô: DOUBLE-EAGLE DR CAPRIANA-ET

PRODUÇÃO - CDCB-S (08/24)			
Leite	1385	86%R	13 Filhas 6 Rebanhos
Gordura	55	0,01%	
Proteína	51	0,03%	Mérito Líquido <b>+\$825</b>
Vida Produtiva	5,4	79%C	Mérito Fluido <b>+\$772</b>
Permanência	-0,4	75%C	Mérito Queijo <b>+\$836</b>
Cél. Somáticas	2,71	81%C	Mérito Pastoreio <b>+\$787</b>
Mastite	3,0	74%C	HHP\$™ <b>+\$914</b>
HCR	1,5	88%C	CCR <b>1,3</b>
Tx. Prenhez Filhas	0,0	79%C	SCR <b>-0,2</b>

FACILIDADE DE PARTO - CDCB-S (08/24)			
Facilidade de Parto do Touro	1,9	98%C	2117 Obs
Facilidade de Parto das Filhas	1,5	70%C	11 Obs
Natimorto do Touro	6,2	93%C	1517 Obs
Natimorto das Filhas	3,8	65%C	11 Obs

Prova de Tipo - CDCB-S/HA (08/24) GTPI 2825  
TIPO 0,98 81%R UDC 1,78 P/P 0,99 0 F. 0 R.

		-2	-1	0	1	2	
Estatura	Baixo						-0,67 Alto
Força	Fraço						-1,38 Forte
Profundidade Corporal	Raso						-1,49 Profundo
Angulosidade	Grosseiro						0,23 Anguloso
Largura de Garupa	Estreita						-0,47 Larga
Ângulo de Garupa	Invertida						-0,72 Escorrida
Pernas Vista Lateral	Reta						0,66 Curva
Pernas Vista Posterior	Fechada						0,51 Aberta
Ângulo de Casco	Baixo						0,69 Alto
Escore de Pernas e Patas	Baixo						0,87 Alto
Úbere Anterior	Fraço						1,80 Forte
Altura de Úbere	Baixo						1,87 Alto
Largura de Úbere	Estreito						1,22 Largo
Ligamento Central	Fraço						0,91 Forte
Profundidade de Úbere	Profundo						1,74 Raso
Colocação de Tetos Anteriores	Aberto						0,79 Fechado
Colocação de Tetos Posteriores	Aberto						1,35 Fechado
Comprimento de Teto	Curto						-0,86 Longo

Bem Estar - Zoetis Wellness Evaluation (08/24)

Vacas	DWP\$ 705	WT\$ -56		
Mastite	93	58%C	Doença Resp. Vaca	102 46%C
Claudicação	101	53%C	Ovário Cístico	98 26%C
Aborto de Vaca	97	40%C	Germinação	93 56%C
Metrite	105	57%C	Cetose	102 50%C
Ret. Placenta	101	60%C	Febre do Leite	96 46%C
Desp. Abomaso	102	46%C		

Bezerros CW\$ 18

Doença Resp. Bez.	100	88%C	Diarréia Neonatal	102 93%C
Habitabilidade	104	90%C		



GIBSON



FILHA: LARS-ACRES GIBSON GLOSSY-ET



# 014H016112 MAXVILLE

AURORA MAXVILLE-ET  
TR TP TC TY TV TL TD TE  
SUPERCHARGE X MEDLEY X EXPRESSO  
Nascimento: 19/03/2021  
Reg: HO840003218470968  
Beta-Casein: **A2A2** Kappa-Casein: BB

Pai: SANDY-VALLEY SUPERCHARGE-ET  
Mãe: AURORA MEDLEY 20864  
Avô: ABS MEDLEY-ET  
Avô: AURORA EXPRESSO 17922-ET  
Bisavô: S-S-I ERASER P EXPRESSO-ET  
Bisavô: AURORA COMMANDER 16020-ET

PRODUÇÃO - CDCB-S (08/24)			
Leite	1370	83%R	0 Filhas 0 Rebanhos
Gordura	68	0,06%	
Proteína	51	0,03%	Mérito Líquido <b>+\$885</b>
Vida Produtiva	5,3	78% C	Mérito Fluido <b>+\$830</b>
Permanência	1,1	74% C	Mérito Queijo <b>+\$896</b>
Cél. Somáticas	2,73	80% C	Mérito Pastoreio <b>+\$830</b>
Mastite	1,7	74% C	HHP\$™ <b>+\$894</b>
HCR	2,7	76% C	CCR <b>0,8</b>
Tx. Prenhez Filhas	-0,8	78% C	SCR <b>-0,6</b>

FACILIDADE DE PARTO - CDCB-S (08/24)			
Facilidade de Parto do Touro	1,4	96% C	2216 Obs
Facilidade de Parto das Filhas	1,4	70% C	0 Obs
Natimorto do Touro	4,8	92% C	1326 Obs
Natimorto das Filhas	3,1	65% C	0 Obs

Prova de Tipo - CDCB-S/HA (08/24)		GTPI 2788	
TIPO	0,68	82%R	UDC 1,60 P/P -0,82
		0 F. 0 R.	
Estatura	Baixo	-2	-1
Força	Fraco	0	1
Profundidade Corporal	Raso	1	2
Angulosidade	Grosseiro	2	
Largura de Garupa	Estreita		
Ângulo de Garupa	Invertida		
Pernas Vista Lateral	Retas		
Pernas Vista Posterior	Fechada		
Ângulo de Casco	Baixo		
Escore de Pernas e Patas	Baixo		
Úbere Anterior	Fraco		
Altura de Úbere	Baixo		
Largura de Úbere	Estreito		
Ligamento Central	Fraco		
Profundidade de Úbere	Profundo		
Colocação de Tetos Anteriores	Aberto		
Colocação de Tetos Posteriores	Aberto		
Comprimento de Teto	Curto		

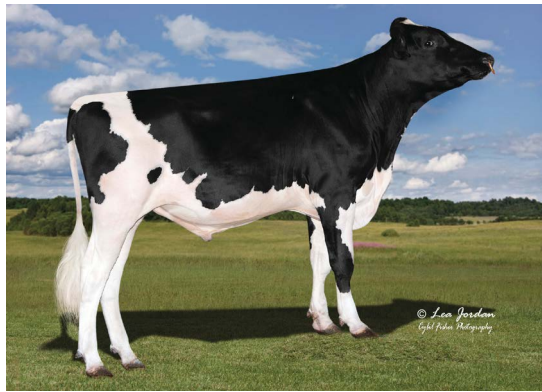

MAXVILLE



AVÓ PAT: SANDY-VALLEY ETERNITY-ET (EX-92)

Bem Estar - Zoetis Wellness Evaluation (08/24)			
Vacas	DWP\$ 826	WT\$ -43	
Mastite	95	59% C	Doença Resp. Vaca 97 49% C
Claudação	98	55% C	Ovário Cístico 102 31% C
Aborto de Vaca	103	41% C	Germinação 103 56% C
Metrite	108	56% C	Cetose 102 49% C
Ret. Placenta	102	60% C	Febre do Leite 98 52% C
Desp. Abomaso	101	48% C	

Bezerros CW\$ -15			
Doença Resp. Bez.	96	72% C	Diarréia Neonatal 103 76% C
Habitabilidade	96	78% C	

# 014H016638 KASH-ONLY

LADYS-MANOR KASH-ONLY-ET  
TR TP TM TC TY TV TL TD TE  
KASHTON X HIGHJUMP X GRANITE  
Nascimento: 29/04/2022  
Reg: HO840003253915510  
Beta-Casein: A1A2 Kappa-Casein: AB

Pai: CLEAR-ECHO MAX KASHTON-ET  
Mãe: LADYS-MANOR HJOH OLIVIA-ET  
Avô: AOT HIGHJUMP-ET  
Avô: LADYS-MANOR GRNT OOHM-ET  
Bisavô: PROGENESIS GRANITE  
Bisavô: LADYS-MANOR MILTN OOMPA-ET

PRODUÇÃO - CDCB-S (08/24)			
Leite	389	82%R	0 Filhas 0 Rebanhos
Gordura	92	0,30%	
Proteína	28	0,06%	Mérito Líquido <b>+\$875</b>
Vida Produtiva	4,9	76% C	Mérito Fluido <b>+\$787</b>
Permanência	1,5	73% C	Mérito Queijo <b>+\$892</b>
Cél. Somáticas	2,64	79% C	Mérito Pastoreio <b>+\$848</b>
Mastite	1,6	71% C	HHP\$™ <b>+\$832</b>
HCR	3,7	76% C	CCR <b>1,6</b>
Tx. Prenhez Filhas	0,0	76% C	SCR <b>1,8</b>

FACILIDADE DE PARTO - CDCB-S (08/24)			
Facilidade de Parto do Touro	1,7	86% C	173 Obs
Facilidade de Parto das Filhas	2,1	70% C	0 Obs
Natimorto do Touro	4,8	79% C	173 Obs
Natimorto das Filhas	4,1	64% C	0 Obs

Prova de Tipo - CDCB-S/HA (08/24)		GTPI 2815	
TIPO	0,43	81%R	UDC 2,03 P/P -0,45
		0 F. 0 R.	
Estatura	Baixo	-2	-1
Força	Fraco	0	1
Profundidade Corporal	Raso	1	2
Angulosidade	Grosseiro	2	
Largura de Garupa	Estreita		
Ângulo de Garupa	Invertida		
Pernas Vista Lateral	Retas		
Pernas Vista Posterior	Fechada		
Ângulo de Casco	Baixo		
Escore de Pernas e Patas	Baixo		
Úbere Anterior	Fraco		
Altura de Úbere	Baixo		
Largura de Úbere	Estreito		
Ligamento Central	Fraco		
Profundidade de Úbere	Profundo		
Colocação de Tetos Anteriores	Aberto		
Colocação de Tetos Posteriores	Aberto		
Comprimento de Teto	Curto		



BISAVÓ: COOKIECUTTER DTA HABITAN-ET (EX-90)

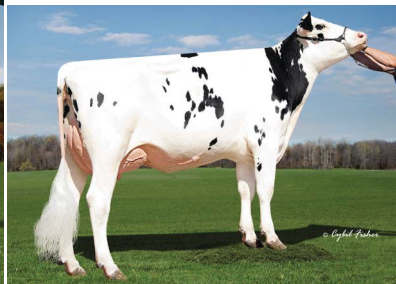

AVÓ PAT: CLEAR-ECHO FRAZZLED 4130-ET (VG-88)

Bem Estar - Zoetis Wellness Evaluation (08/24)			
Vacas	DWP\$ 1051	WT\$ 192	
Mastite	105	59% C	Doença Resp. Vaca 102 47% C
Claudação	102	54% C	Ovário Cístico 102 28% C
Aborto de Vaca	104	40% C	Germinação 99 56% C
Metrite	107	57% C	Cetose 101 50% C
Ret. Placenta	102	60% C	Febre do Leite 97 51% C
Desp. Abomaso	103	47% C	

Bezerros CW\$ -1			
Doença Resp. Bez.	102	50% C	Diarréia Neonatal 102 57% C
Habitabilidade	97	54% C	

# 014H015375 EVERGLADE-PP

BADGER SSI EVERGLADE-PP-ET  
TR PP TC TY TV TL TD TE  
JERONIMO-P X JARED X ZIPIT-P  
Nascimento: 15/12/2019  
Reg: HO840003207410749  
Beta-Casein: A1A2 Kappa-Casein: BB

Pai: ABS JERONIMO-P-ET  
Mãe: S-S-I BG 11891P 15735-P-ET  
Avô: CLEAR-ECHO JED JARED 745-ET  
Avô: S-S-I ZIPIT 11293 11891P-ET  
Bisavô: OCD ERASER ZIPIT-P-ET  
Bisavô: S-S-I PWRL MONTANP 11293-ET

PRODUÇÃO - CDCB-S (08/24)			
Leite	360	84%R	0 Filhas 0 Rebanhos
Gordura	45	0,12%	
Proteína	42	0,12%	Mérito Líquido <b>+\$687</b>
Vida Produtiva	4,4	78% C	Mérito Fluido <b>+\$532</b>
Permanência	1,3	75% C	Mérito Queijo <b>+\$711</b>
Cél. Somáticas	2,71	80% C	Mérito Pastoreio <b>+\$706</b>
Mastite	3,4	74% C	HHP\$™ <b>+\$800</b>
HCR	0,0	75% C	CCR <b>4,0</b>
Tx. Prenhez Filhas	2,0	77% C	

FACILIDADE DE PARTO - CDCB-S (08/24)			
Facilidade de Parto do Touro	1,8	80% C	104 Obs
Facilidade de Parto das Filhas	2,0	69% C	0 Obs
Natimorto do Touro	5,4	71% C	102 Obs
Natimorto das Filhas	5,5	64% C	0 Obs

Prova de Tipo - CDCB-S/HA (08/24)		GTPI 2660					
TIPO 0,60	81%R	UDC 1,12	P/P -0,99	0 F. 0 R.			
Estatura	Baixo	-2	-1	0	1	2	1.07 Alto
Força	Fraço						-0.62 Forte
Profundidade Corporal	Raso						-0.30 Profundo
Angulosidade	Grosseiro						0.90 Anguloso
Largura de Garupa	Estreita						0.65 Larga
Ângulo de Garupa	Invertida						1.53 Escorrida
Pernas Vista Lateral	Reta						0.63 Curva
Pernas Vista Posterior	Fechada						-1.53 Aberta
Ângulo de Casco	Baixo						-0.56 Alto
Escore de Pernas e Patas	Baixo						-0.44 Alto
Úbere Anterior	Fraço						1.82 Forte
Altura de Úbere	Baixo						1.73 Alto
Largura de Úbere	Estreito						1.06 Largo
Ligamento Central	Fraço						-0.22 Forte
Profundidade de Úbere	Profundo						2.03 Raso
Colocação de Tetos Anteriores	Aberto						-0.82 Fechado
Colocação de Tetos Posteriores	Aberto						-0.72 Fechado
Comprimento de Teto	Curto						-0.53 Longo



AVÓ: S-S-I ZIPIT 11293 11891P-ET (EX-91)

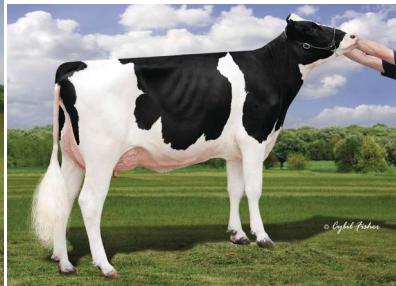

TIA: WELCOME JARED TAMEKA-ET

Bem Estar - Zoetis Wellness Avaluation (08/24)			
Vacas	DWP\$ 756	WT\$ 148	
Mastite	104	59% C	Doença Resp. Vaca <b>96 46% C</b>
Claudicação	109	55% C	Ovário Cístico <b>109 30% C</b>
Aborto de Vaca	104	39% C	Germinação <b>106 52% C</b>
Metrite	94	54% C	Cetose <b>103 47% C</b>
Ret. Placenta	98	56% C	Febre do Leite <b>101 48% C</b>
Desp. Abomaso	92	44% C	

Bezerros CW\$ -89			
Doença Resp. Bez.	89	41% C	Diarréia Neonatal <b>92 41% C</b>
Habilidade	92	47% C	

# 014H015369 TRUMPET-RED

APRILDAY RON TRUMPET-RED-ET  
TP TC TY TV TL TD TE  
RONALD\*RC X HELIX X ENTITLE \*RC  
Nascimento: 19/11/2019  
Reg: HO840003201598567  
Beta-Casein: A1A1 Kappa-Casein: BB

Pai: TRENT-WAY-JS RONALD-ET  
Mãe: APRILDAY HELIX TABLAS-ET  
Avô: AOT SILVER HELIX-ET  
Avô: APRILDAY E FETZER-ET  
Bisavô: STANTONS ENTITLE  
Bisavô: APRILDAY AIKMAN FENDANT

PRODUÇÃO - CDCB-S (08/24)			
Leite	724	96%R	203 Filhas 68 Rebanhos
Gordura	65	0,14%	
Proteína	28	0,02%	Mérito Líquido <b>+\$803</b>
Vida Produtiva	5,2	86% C	Mérito Fluido <b>+\$757</b>
Permanência	0,6	81% C	Mérito Queijo <b>+\$817</b>
Cél. Somáticas	2,49	92% C	Mérito Pastoreio <b>+\$791</b>
Mastite	3,0	75% C	HHP\$™ <b>+\$851</b>
HCR	2,1	87% C	CCR <b>1,4</b>
Tx. Prenhez Filhas	0,8	85% C	

FACILIDADE DE PARTO - CDCB-S (08/24)			
Facilidade de Parto do Touro	1,5	95% C	919 Obs
Facilidade de Parto das Filhas	2,2	81% C	104 Obs
Natimorto do Touro	5,1	90% C	938 Obs
Natimorto das Filhas	4,2	78% C	103 Obs

Prova de Tipo - CDCB-S/HA (08/24)		GTPI 2704					
TIPO 0,78	91%R	UDC 1,09	P/P 0,33	63 F. 23 R.			
Estatura	Baixo	-2	-1	0	1	2	-0.09 Alto
Força	Fraço						-1.19 Forte
Profundidade Corporal	Raso						-0.98 Profundo
Angulosidade	Grosseiro						0.06 Anguloso
Largura de Garupa	Estreita						-1.25 Larga
Ângulo de Garupa	Invertida						0.31 Escorrida
Pernas Vista Lateral	Reta						0.80 Curva
Pernas Vista Posterior	Fechada						0.18 Aberta
Ângulo de Casco	Baixo						0.24 Alto
Escore de Pernas e Patas	Baixo						0.34 Alto
Úbere Anterior	Fraço						1.10 Forte
Altura de Úbere	Baixo						1.74 Alto
Largura de Úbere	Estreito						0.24 Largo
Ligamento Central	Fraço						0.13 Forte
Profundidade de Úbere	Profundo						1.36 Raso
Colocação de Tetos Anteriores	Aberto						0.65 Fechado
Colocação de Tetos Posteriores	Aberto						0.17 Fechado
Comprimento de Teto	Curto						0.25 Longo



TRUMPET-RED



FILHA: APRILDAY TRUMPET 826-RED-ET

Bem Estar - Zoetis Wellness Avaluation (08/24)			
Vacas	DWP\$ 944	WT\$ 119	
Mastite	103	56% C	Doença Resp. Vaca <b>97 46% C</b>
Claudicação	100	52% C	Ovário Cístico <b>101 27% C</b>
Aborto de Vaca	110	38% C	Germinação <b>108 64% C</b>
Metrite	105	65% C	Cetose <b>95 60% C</b>
Ret. Placenta	106	68% C	Febre do Leite <b>103 61% C</b>
Desp. Abomaso	104	47% C	

Bezerros CW\$ -4			
Doença Resp. Bez.	91	63% C	Diarréia Neonatal <b>103 59% C</b>
Habilidade	103	69% C	





# ETOWAH-RED

014H017172

## ETOWAH-RED

S-S-I RNGR ETOWAH-RED-ET  
 TP TM TC TL TD TE  
 RANGER-RED X ACURA\*RC X MAGNITUDE  
 Nascimento: 14/02/2023  
 Reg: HO840003253835885  
 Beta-Casein: **A2A2** Kappa-Casein: BB

Pai: 3STAR OH RANGER-RED-ET  
 Mãe: SSI-DUCKETT 3217  
 Avô: WINSTAR ACURA 2690-ET  
 Avô: APRILDAY MAGNITUDE ANGEL-ET  
 Bisavô: PLAIN-KNOLL SI MAGNITUDE-ET  
 Bisavô: KCCK YODA AMAZING-ET



### PRODUÇÃO - CDCB-S (04/24)

Leite	<b>1128</b>	81%R	0 Filhas 0 Rebanhos
Gordura	<b>66</b>	0,09%	
Proteína	<b>47</b>	0,04%	Mérito Líquido
Vida Produtiva	<b>5,8</b>	76%C	Mérito Fluido
Permanência	<b>2,7</b>	73%C	Mérito Queijo
Cél. Somáticas	<b>2,68</b>	78%C	Mérito Pastoreio
Mastite	<b>2,4</b>	71%C	HHP\$™
HCR	<b>3,8</b>	74%C	CCR
Tx. Prenhez Filhas	<b>0,7</b>	75%C	

**+\$837**  
**+\$765**  
**+\$851**  
**+\$794**  
**+\$929**  
**2,4**

### Prova de Tipo - CDCB-S/HA (04/24) GTPI 2889

TIPO	1,45	80%R	UDC	1,66	P/P	0,75	0 F.	0 R.
Estatura	1,22	Alto						
Força	0,81	Forte						
Profundidade Corporal	0,59	Profundo						
Angulosidade	0,85	Anguloso						
Largura de Garupa	1,54	Larga						
Ângulo de Garupa	0,28	Escorrida						
Pernas Vista Lateral	1,27	Curva						
Pernas Vista Posterior	0,78	Aberta						
Ângulo de Casco	0,90	Alto						
Escore de Pernas e Patas	1,05	Alto						
Úbere Anterior	2,02	Forte						
Altura de Úbere	2,20	Alto						
Largura de Úbere	2,26	Largo						
Ligamento Central	0,55	Forte						
Profundidade de Úbere	1,56	Raso						
Colocação de Tetos Anteriores	1,20	Fechado						
Colocação de Tetos Posteriores	1,00	Fechado						
Comprimento de Teto	-0,71	Longo						

### FACILIDADE DE PARTO - CDCB-S (04/24)

Facilidade de Parto do Touro	<b>2,0</b>	62%C	0 Obs
Facilidade de Parto das Filhas	<b>2,3</b>	61%C	0 Obs
Natimorto do Touro	<b>5,3</b>	59%C	0 Obs
Natimorto das Filhas	<b>4,1</b>	59%C	0 Obs

### Bem Estar - Zoetis Wellness Avaluation (04/24)

Vacas	DWP\$ 885	WT\$ 121
Mastite	<b>102</b> 53%C	Doença Resp. Vaca <b>99</b> 40%C
Claudicação	<b>102</b> 48%C	Ovário Cístico <b>107</b> 21%C
Aborto de Vaca	<b>111</b> 32%C	Germinação <b>100</b> 48%C
Metrite	<b>105</b> 49%C	Cetose <b>98</b> 40%C
Ret. Placenta	<b>102</b> 53%C	Febre do Leite <b>104</b> 43%C
Desp. Abomaso	<b>104</b> 39%C	

### Bezerros CW\$ -86

Doença Resp. Bez.	<b>81</b> 38%C	Diarréia Neonatal <b>96</b> 38%C
Habitabilidade	<b>94</b> 44%C	



BISAVÔ: KCCK YODA AMAZING-ET (VG-87)

# 014H017429 PABULOUS-RED

SIEMERS PABULOUS-RED-ET  
TP TM TC TL TD TE  
FREESTYLE X GAMEDAY X MARK \*RC  
Nascimento: 2023-05-14  
Reg: HO840003267428220  
Beta-Casein: A1A2 Kappa-Casein: AA

Pai: POPPE FREESTYLE-RED  
Mãe: SIEMERS GD PARIS 36374-ET  
Avô: RMD-DOTTERER SSI GAMEDAY-ET  
Avó: SIEMERS MARK PARIS 31989-ET  
Bisavô: WILDER MARK-ET  
Bisavó: SIEMERS GRNT PARIS 28196-ET



MÃE: SIEMERS GD PARIS 36374-ET (GP-83)

PRODUÇÃO - CDCB-S (04/24)			
Leite	696	81%R	0 Filhas 0 Rebanhos
Gordura	84	0,22%	
Proteína	45	0,09%	Mérito Líquido <b>+\$836</b>
Vida Produtiva	5,0	77%C	Mérito Fluido <b>+\$711</b>
Permanência	1,6	73%C	Mérito Queijo <b>+\$857</b>
Cél. Somáticas	2,63	78%C	Mérito Pastoreio <b>+\$807</b>
Mastite	2,9	72%C	HHP\$™ <b>+\$1013</b>
HCR	1,7	75%C	CCR <b>2,2</b>
Tx. Prenhez Filhas	0,8	77%C	

FACILIDADE DE PARTO - CDCB-S (04/24)			
Facilidade de Parto do Touro	2,0	62%C	0 Obs
Facilidade de Parto das Filhas	2,6	60%C	0 Obs
Natimorto do Touro	6,3	57%C	0 Obs
Natimorto das Filhas	6,0	59%C	0 Obs

Prova de Tipo - CDCB-S/HA (04/24)		GTPI 2958						
TIPO 2,01	80%R	UDC 2,04	P/P 0,71	0 F. 0 R.				
Estatura	Baixo	-2	-1	0	1	2	1.43	Alto
Força	Fraco						0.47	Forte
Profundidade Corporal	Raso						0.46	Profundo
Angulosidade	Grosseiro						1.16	Anguloso
Largura de Garupa	Estreita						1.54	Larga
Ângulo de Garupa	Invertida						-0.51	Escorrida
Pernas Vista Lateral	Reta						1.31	Curva
Pernas Vista Posterior	Fechada						1.08	Aberta
Ângulo de Casco	Baixo						0.96	Alto
Escore de Pernas e Patas	Baixo						0.97	Alto
Úbere Anterior	Fraco						2.77	Forte
Altura de Úbere	Baixo						2.71	Alto
Largura de Úbere	Estreito						2.48	Largo
Ligamento Central	Fraco						0.55	Forte
Profundidade de Úbere	Profundo						2.27	Raso
Colocação de Tetos Anteriores	Aberto						0.55	Fechado
Colocação de Tetos Posteriores	Aberto						0.02	Fechado
Comprimento de Teto	Curto						0.22	Longo

Bem Estar - Zoetis Wellness Avaluation (04/24)			
Vacas	DWP\$ 1032	WT\$ 173	
Mastite	104	54%C	Doença Resp. Vaca 100 41%C
Claudicação	102	49%C	Ovário Cístico 99 22%C
Aborto de Vaca	102	34%C	Germinação 109 49%C
Metrite	107	50%C	Cetose 110 42%C
Ret. Placenta	99	53%C	Febre do Leite 101 44%C
Desp. Abomaso	102	40%C	
Bezerros CW\$ 46			
Doença Resp. Bez.	107	37%C	Diarréia Neonatal 103 37%C
Habilidade	106	43%C	

# 014H016522 RENOVATION-RED

TRENT-WAY RENOVATION-RED-ET  
TP TC TY TV TL TD TE  
TRUMPET-RED X SALVO RDC X SPLENDID-P\*RC  
Nascimento: 01/12/2021  
Reg: HO840003240737607  
Beta-Casein: A1A2 Kappa-Casein: AB

Pai: APRILDAY RON TRUMPET-RED-ET  
Mãe: TRENT-WAY-JS ROLVO-RED-ET  
Avô: SALVO RDC-ET  
Avó: TRENT-WAY-JS REVAMP-RED-ET  
Bisavô: PINE-TREE SPLENDID-P-ET  
Bisavó: Y-WHISPER SILVER RIVAL-ET



RENOVATION-RED

PRODUÇÃO - CDCB-S (08/24)			
Leite	696	82%R	0 Filhas 0 Rebanhos
Gordura	94	0,26%	
Proteína	31	0,03%	Mérito Líquido <b>+\$901</b>
Vida Produtiva	4,5	76%C	Mérito Fluido <b>+\$841</b>
Permanência	-0,3	73%C	Mérito Queijo <b>+\$914</b>
Cél. Somáticas	2,61	79%C	Mérito Pastoreio <b>+\$907</b>
Mastite	2,1	71%C	HHP\$™ <b>+\$926</b>
HCR	2,9	74%C	CCR <b>1,0</b>
Tx. Prenhez Filhas	0,8	75%C	

FACILIDADE DE PARTO - CDCB-S (08/24)			
Facilidade de Parto do Touro	1,5	73%C	26 Obs
Facilidade de Parto das Filhas	1,8	71%C	0 Obs
Natimorto do Touro	4,8	65%C	26 Obs
Natimorto das Filhas	3,4	65%C	0 Obs

Prova de Tipo - CDCB-S/HA (08/24)		GTPI 2784						
TIPO 0,52	81%R	UDC 0,83	P/P -0,07	0 F. 0 R.				
Estatura	Baixo	-2	-1	0	1	2	0.58	Alto
Força	Fraco						-0.80	Forte
Profundidade Corporal	Raso						-0.54	Profundo
Angulosidade	Grosseiro						0.51	Anguloso
Largura de Garupa	Estreita						-0.49	Larga
Ângulo de Garupa	Invertida						0.49	Escorrida
Pernas Vista Lateral	Reta						0.95	Curva
Pernas Vista Posterior	Fechada						-0.18	Aberta
Ângulo de Casco	Baixo						0.44	Alto
Escore de Pernas e Patas	Baixo						0.13	Alto
Úbere Anterior	Fraco						1.06	Forte
Altura de Úbere	Baixo						1.39	Alto
Largura de Úbere	Estreito						0.01	Largo
Ligamento Central	Fraco						0.25	Forte
Profundidade de Úbere	Profundo						1.33	Raso
Colocação de Tetos Anteriores	Aberto						1.12	Fechado
Colocação de Tetos Posteriores	Aberto						0.86	Fechado
Comprimento de Teto	Curto						-0.56	Longo

Bem Estar - Zoetis Wellness Avaluation (08/24)			
Vacas	DWP\$ 848	WT\$ -30	
Mastite	99	52%C	Doença Resp. Vaca 89 40%C
Claudicação	94	48%C	Ovário Cístico 101 21%C
Aborto de Vaca	98	33%C	Germinação 98 50%C
Metrite	106	51%C	Cetose 92 43%C
Ret. Placenta	106	54%C	Febre do Leite 104 45%C
Desp. Abomaso	104	40%C	
Bezerros CW\$ 8			
Doença Resp. Bez.	90	40%C	Diarréia Neonatal 104 39%C
Habilidade	106	46%C	

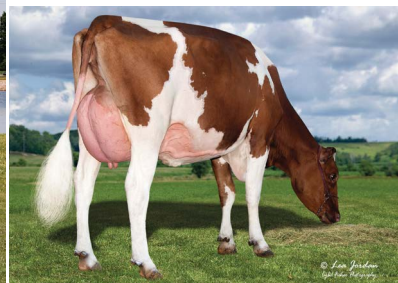

MÃE: TRENT-WAY-JS ROLVO-RED-ET (VG-87)



014H016273

FETCH-P-RED



OCD BOEING FETCH-P-RED-ET
PC TC TY TV TL TD TE
BOEING-P-RED X RONALD\*RC X DYNAMO
Nascimento: 30/07/2021
Reg: HO840003228657615
Beta-Casein: A1A2 Kappa-Casein: BB

Pai: DEWGOOD 737 BOEING-P-RED
Mãe: OCD RONALD FRANCES 49999-ET
Avô: TRENT-WAY-JS RONALD-ET
Avô: OCD DYNAMO FRANCES 50468-ET
Bisavô: MR RUBICON DYNAMO-ET
Bisavô: OCD PROFIT FRANCES 36810-ET



TIA: JEFFREY-WAY SPUNKY-RED-ET (VG-88)

PRODUÇÃO - CDCB-S (08/24)

Table with production metrics: Leite (562, 82%R), Gordura (70, 0,19%), Proteína (45, 0,10%), etc.

FACILIDADE DE PARTO - CDCB-S (08/24)

Table with ease of calving metrics: Facilidade de Parto do Touro (1,7, 86%C), etc.

Bem Estar - Zoetis Wellness Evaluation (08/24)

Table with health metrics: Mastite (103, 56%C), Claudicação (93, 50%C), etc.

Prova de Tipo - CDCB-S/HA (08/24) GTPI 2800

TIPO 1,40 81%R UDC 1,51 P/P 0,88 0 F. 0 R.

Table with type test metrics: Estatura (Baixo), Força (Fraco), Profundidade Corporal (Raso), etc.

Bezerros CW\$ -29

Table with calf metrics: Doença Resp. Bez. (96, 45%C), Habilitabilidade (93, 50%C)

014H015544

STEFAN-RED



OCD RONALD STEFAN-RED-ET
TC TY TV TL TD
RONALD\*RC X MONTROSS X BAYONET
Nascimento: 26/10/2019
Reg: HO840003206350257
Beta-Casein: A1A2 Kappa-Casein: BB

Pai: TRENT-WAY-JS RONALD-ET
Mãe: OCD MONTROSS STORMY 50079-ET
Avô: BACON-HILL MONTROSS-ET
Avô: MS SOFIAS BAYONET STORMY-ET
Bisavô: PLAIN-KNOLL DONA BAYONET-ET
Bisavô: SNOWBIZ SYMPATICO SOFIA



STEFAN-RED

PRODUÇÃO - CDCB-S (08/24)

Table with production metrics: Leite (516, 88%R), Gordura (41, 0,08%), Proteína (47, 0,12%), etc.

FACILIDADE DE PARTO - CDCB-S (08/24)

Table with ease of calving metrics: Facilidade de Parto do Touro (1,8, 79%C), etc.

Bem Estar - Zoetis Wellness Evaluation (08/24)

Table with health metrics: Mastite (100, 54%C), Claudicação (93, 37%C), etc.

Prova de Tipo - CDCB-S/HA (08/24) GTPI 2668

TIPO 0,78 81%R UDC 1,31 P/P 0,35 0 F. 0 R.

Table with type test metrics: Estatura (Baixo), Força (Fraco), Profundidade Corporal (Raso), etc.

Bezerros CW\$ -32

Table with calf metrics: Doença Resp. Bez. (95, 41%C), Habilitabilidade (94, 46%C)

014H016781

RIVER-RED



TRENT-WAY RIVER-RED-ET
TP TM TC TY TV TL TD TE
REBEL-RED X TOMCRUISE\*RC X KING ROYAL
Nascimento: 08/07/2022
Reg: HO840003240737660
Beta-Casein: A2A2 Kappa-Casein: AB

Pai: BOSSIDE RUBEL REBEL-RED-ET
Mãe: TRENT-WAY-JS RESTED-RED-ET
Avô: OCD SAWYER TOMCRUISE-ET
Avô: TRENT-WAY-JS ROSETTA-ET
Bisavô: PLAIN-KNOLL KING ROYAL-ET
Bisavô: Y-WHISPER SILVER ROYALTY-ET

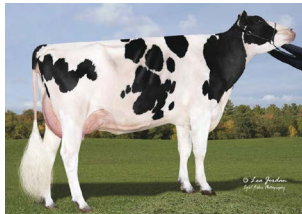

AVÔ: TRENT-WAY-JS ROSETTA-ET (VG-86)

PRODUÇÃO - CDCB-S (08/24)

Table with production metrics: Leite (1245, 81%R), Gordura (57, 0,03%), Proteína (56, 0,06%), etc.

FACILIDADE DE PARTO - CDCB-S (08/24)

Table with ease of calving metrics: Facilidade de Parto do Touro (2,5, 72%C), etc.

Bem Estar - Zoetis Wellness Evaluation (08/24)

Table with health metrics: Mastite (98, 53%C), Claudicação (90, 48%C), etc.

Prova de Tipo - CDCB-S/HA (08/24) GTPI 2786

TIPO 1,88 79%R UDC 1,96 P/P 0,77 0 F. 0 R.

Table with type test metrics: Estatura (Baixo), Força (Fraco), Profundidade Corporal (Raso), etc.

Bezerros CW\$ -9

Table with calf metrics: Doença Resp. Bez. (94, 45%), Habilitabilidade (97, 49%)

# ÍNDICE JERSEY/PARDO SUIÇO - TOP PERFORMANCE



## ORDEM ALFABÉTICA

### PROVADOS

014JE01833	ANDERS	86
014JE01896	CHECKERS	84
014JE01876	COLGATE	83
014JE01921	CRISPIN	79
014JE01658	DANCER	86
014JE01818	DARBUN	88
014JE01873	FOXWORTH	82
014JE01626	JERONIMO	84
014JE01851	KENDRICK	83
014JE01759	KINGJAMES	85
014JE01871	MARCELLUS	82
014JE01908	POTOGOLD	87
014JE01922	REMINGTON	85
014JE01845	SIMPSON	87
014JE02002	VOLANT	80
014JE01951	WELD	81
014JE01952	WILDWOOD	81

### GENÔMICOS

014JE02107	CABAL	92
014JE02294	CAPER	91
014JE02053	CARADOC	96
014JE02189	CERBERUS	93
014JE02052	CHAUCER	97
014JE01955	CORDOBA	96
014JE01811	DEBONAIR	99
014JE02051	DOUBLE EAGLE	98
014JE02106	DROVER	98
014JE02030	FLEMING	97
014JE01995	FORTUNA	94
014JE02222	INXS	90
014JE01963	KASTLE	95
014JE02235	MAYPOP	92
014JE02159	MULLIGAN	88
014JE02210	PINEHURST	94
014JE02094	RAHM	99
014JE02083	SEISMIC-PP	95

### PARDO SUIÇO

009BS00943	DUBAI	100
009BS00924	TANK	100

### JPI

014JE01921	CRISPIN	+189
014JE02294	CAPER-P	+173
014JE02107	CABAL	+170
014JE02159	MULLIGAN	+169
014JE02222	INXS	+169

### HHP\$

014JE01921	CRISPIN	+\$821
014JE02222	INXS	+\$765
014JE02159	MULLIGAN	+\$747
014JE02294	CAPER-P	+\$702
014JE02107	CABAL	+\$698

### LEITE

014JE02053	CARADOC	+1974
014JE01952	WILDWOOD	+1969
014JE01759	KINGJAMES	+1497
014JE02159	MULLIGAN	+1262
014JE02294	CAPER-P	+1248

### MÉRITO LÍQUIDO

014JE01921	CRISPIN	+\$723
014JE02294	CAPER-P	+\$696
014JE02107	CABAL	+\$693
014JE02189	CERBERUS	+\$664
014JE02159	MULLIGAN	+\$663

### VIDA PRODUTIVA

014JE02107	CABAL	+9,5
014JE01921	CRISPIN	+7,1
014JE02094	RAHM-PP	+6,9
014JE01951	WELD	+6,8
014JE02222	INXS	+6,1

### TX PRENHEZ FILHAS

014JE01921	CRISPIN	+3,3
014JE01658	DANCER	+2,5
014JE02107	CABAL	+2,0
014JE02189	CERBERUS	+1,0
014JE02002	VOLANT	+0,8

### TIPO

014JE02222	INXS	+1,90
014JE01876	COLGATE	+1,70
014JE01871	MARCELLUS	+1,60
014JE01873	FOXWORTH	+1,60
014JE02052	CHAUCER	+1,60

### COMP. DE ÚBERE

014JE02107	CABAL	+21,90
014JE01873	FOXWORTH	+21,40
014JE02083	SEISMIC-PP	+20,90
014JE02210	PINEHURST	+20,80
014JE02030	FLEMING	+20,70

### CÉL. SOMÁTICAS

014JE01908	POTOGOLD	2,78
014JE02222	INXS	2,80
014JE01951	WELD	2,80
014JE02235	MAYPOP-P	2,83
014JE02107	CABAL	2,84

### CCR

014JE01921	CRISPIN	+4,0
014JE02107	CABAL	+3,3
014JE02189	CERBERUS	+2,2
014JE01658	DANCER	+2,0
014JE02294	CAPER-P	+1,8



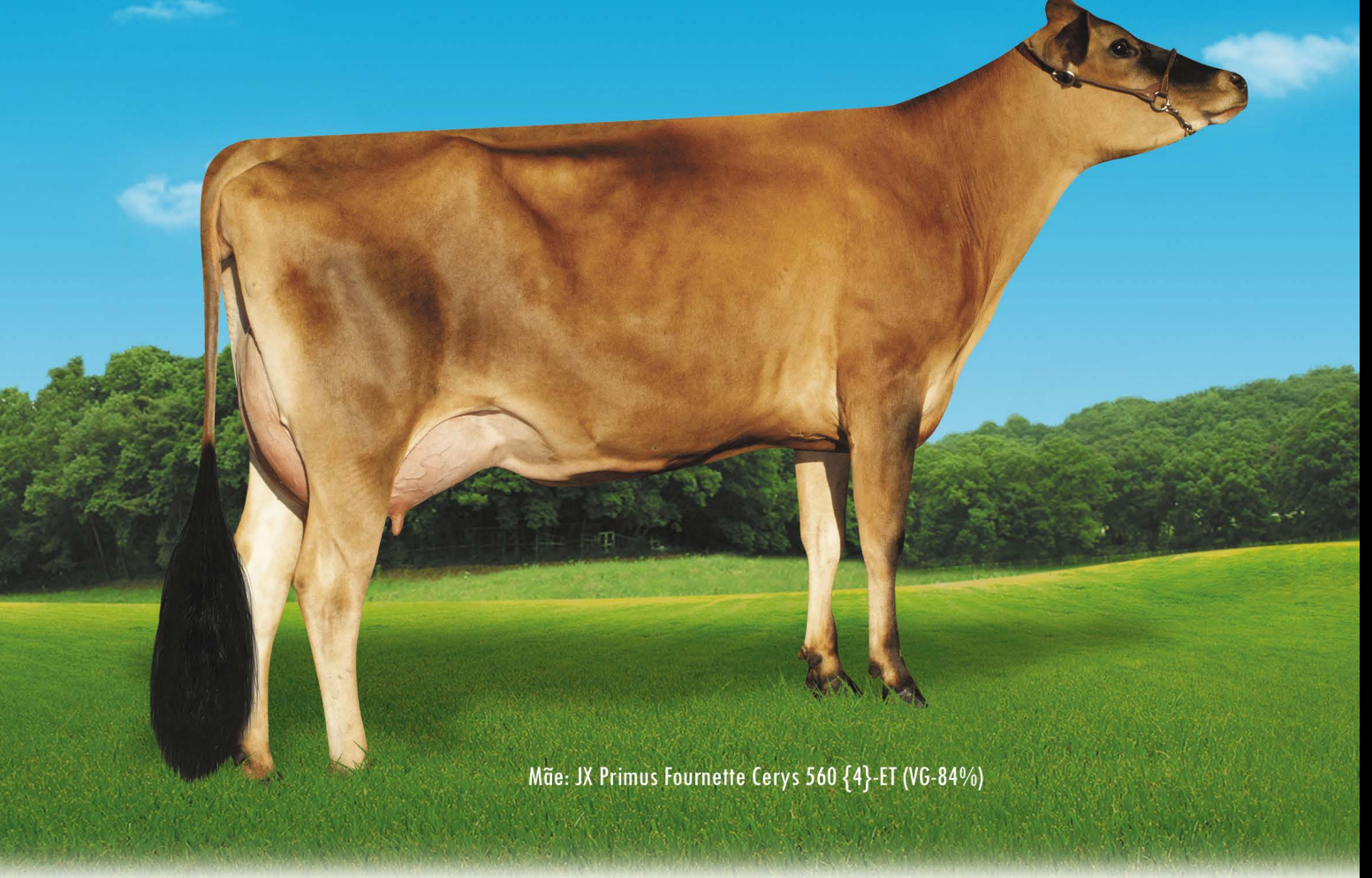

Mãe: JX Primus Fournette Cerys 560 {4}-ET (VG-84%)

# 014JE01921 JX CRISPIN {5}

JX PRIMUS THRASHER CRISPIN {5}-ET  
JNS-TF  
JX THRASHER {6} X JX FOURNETTE {3} X  
LEMONHEAD  
Nascimento: 19/04/2020  
Reg: JE840003213193850  
Beta-Casein: **A2A2** Kappa-Casein: BB

Pai: JX CDF JLS PILGRIM THRASHER {6}-ET  
Mãe: JX PRIMUS FOURNETTE CERYYS 560  
Avô: JX FARIA BROTHERS FOURNETTE {3}-ET  
Avô: RIVER VALLEY LEMONHEAD CARNIVAL-ET  
Bisavô: STEINHAUERS SAMSON LEMONHEAD E  
Bisavó: GOFF PHAROAH CIRCUS ACT-ET



## PRODUÇÃO - CDCB-S (04/24)

Leite	<b>835</b>	94%R	127 Filhas 15 Rebanhos
Gordura	<b>50</b>	0,04%	
Proteína	<b>45</b>	0,07%	Mérito Líquido
Vida Produtiva	<b>7,1</b>	83%C	Mérito Fluido
Permanência	<b>3,7</b>	73%C	Mérito Queijo
Cél. Somáticas	<b>3,04</b>	90%C	Mérito Pastoreio
Mastite	<b>-2,2</b>	67%C	HHP\$™
HCR	<b>4,3</b>	72%C	CCR
Tx. Prenhez Filhas	<b>3,3</b>	82%C	SCR

## Prova de Tipo - CDCB-S/HA (04/24)

TIPO	04/24				GTPI 189
	0,80	86%R	UDC 15,80	P/P	
			19 F.	5 R.	
Estatura	Baixo				1,80 Alto
Força	Fraço				0,70 Forte
Angulosidade	Grosseiro				0,60 Anguloso
Largura de Garupa	Estreita				0,40 Larga
Ângulo de Garupa	Invertida				0,70 Escorrida
Pernas Vista Lateral	Reta				0,40 Curva
Ângulo de Casco	Baixo				0,10 Alto
Úbere Anterior	Fraço				1,20 Forte
Altura de Úbere	Baixo				0,60 Alto
Largura de Úbere	Estreito				0,30 Largo
Ligamento Central	Fraço				0,20 Forte
Profundidade de Úbere	Profundo				1,20 Raso
Colocação de Tetos Anteriores	Aberto				0,10 Fechado
Teto Posterior (Vista Posterior)	Aberto				0,00 Fechado
Teto Posterior (Vista Lateral)	Dentro				-0,20 Atrás
Comprimento de Teto	Curto				0,40 Longo

## Bem Estar - Zoetis Wellness Avaluation (04/24)

Vacas	DWP\$ 992		WT\$ 84	
Mastite	<b>102</b>	40%C	Doença Resp. Vaca	<b>105</b> 41%C
Claudicação	<b>103</b>	54%C	Ovário Cístico	<b>100</b> 35%C
Aborto de Vaca	<b>108</b>	40%C	Germinação	<b>102</b> 68%C
Metrite	<b>111</b>	70%C	Cetose	<b>108</b> 66%C
Ret. Placenta	<b>104</b>	67%C	Febre do Leite	<b>98</b> 62%C
Desp. Abomaso	<b>103</b>	50%C		

## Bezerros CW\$ 115

Doença Resp. Bez.	<b>104</b>	66%C	Diarréia Neonatal	<b>106</b> 66%C
Habitabilidade	<b>111</b>	72%C		



BISAVÓ: GOFF PHAROAH CIRCUS ACT-ET (E-90%)





Bisavó: CDF Dominican Impuls R626-ET (VG-86%)

## 014JE02002 VOLANT

VALSIGNA THRASHER VOLANT-ET  
JNS-TF  
JX THRASHER {6} X STEVE X PERFORM  
Nascimento: 08/09/2020  
Reg: JE840003126987953  
Beta-Casein: **A2A2** Kappa-Casein: BB

Pai: JX CDF JLS PILGRIM THRASHER {6}-ET  
Mãe: VALSIGNA STEVE 31815  
Avô: CDF IRWIN STEVE  
Avó: VALSIGNA PERFORM 27591  
Bisavó: WAUNAKEE LEGAL PERFORM  
Bisavó: VALSIGNA MARVEL 21467

### PRODUÇÃO - CDCB-S (04/24)

Leite	<b>1106</b>	88%R	30 Filhas 5 Rebanhos
Gordura	<b>57</b>	0.01%	
Proteína	<b>45</b>	0.02%	Mérito Líquido
Vida Produtiva	<b>5,2</b>	79%C	Mérito Fluido
Permanência	<b>2,7</b>	71%C	Mérito Queijo
Cél. Somáticas	<b>2,96</b>	83%C	Mérito Pastoreio
Mastite	<b>-1,9</b>	66%C	HHP\$™
HCR	<b>1,4</b>	83%C	CCR
Tx. Prenhez Filhas	<b>0,8</b>	76%C	SCR



### Prova de Tipo - CDCB-S/HA (04/24) GTPI 163

TIPO	1,00	85%R	UDC	12,40	P/P	12 F. 1 R.					
						-2	-1	0	1	2	
Estatura			Baixo							0,70	Alto
Força			Fraco							0,90	Forte
Angulosidade			Grosseiro							0,20	Anguloso
Largura de Garupa			Estreita							0,70	Larga
Ângulo de Garupa			Invertida							-0,10	Escorrida
Pernas Vista Lateral			Reta							0,50	Curva
Ângulo de Casco			Baixo							0,00	Alto
Úbere Anterior			Fraco							1,50	Forte
Altura de Úbere			Baixo							0,00	Alto
Largura de Úbere			Estreito							0,00	Largo
Ligamento Central			Fraco							0,40	Forte
Profundidade de Úbere			Profundo							0,60	Raso
Colocação de Tetos Anteriores			Aberto							1,00	Fechado
Teto Posterior (Vista Posterior)			Aberto							0,70	Fechado
Teto Posterior (Vista Lateral)			Dentro							0,30	Átrás
Comprimento de Teto			Curto							0,60	Longo

**+\$638**  
**+\$582**  
**+\$645**  
**+\$579**  
**+\$686**  
**1,7**  
**1,6**

### Bem Estar - Zoetis Wellness Avaluation (04/24)

Vacas	DWP\$ 928		WT\$ 55	
Mastite	<b>101</b>	45%C	Doença Resp. Vaca	<b>104</b> 45%C
Claudicação	<b>101</b>	48%C	Ovário Cístico	<b>102</b> 39%C
Aborto de Vaca	<b>97</b>	56%C	Germinação	<b>100</b> 54%C
Metrite	<b>110</b>	55%C	Cetose	<b>103</b> 53%C
Ret. Placenta	<b>105</b>	52%C	Febre do Leite	<b>97</b> 50%C
Desp. Abomaso	<b>106</b>	45%C		

### Bezerros CW\$ 157

Doença Resp. Bez.	<b>107</b>	81%C	Diarréia Neonatal	<b>113</b> 89%C
Habilitabilidade	<b>108</b>	86%C		

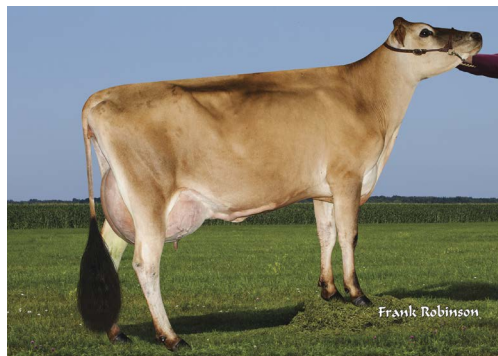

IRMÃ: JX AHLEM THRASHER QUEENIE 59721 {5} (VG-84%)



# 014JE01951 WELD

DUPAT THRASHER WELD-ET  
JNS-TF  
JX THRASHER {6} X GOT MAID X FEARLESS  
Nascimento: 22/05/2020  
Reg: JE840003206581219  
Beta-Casein: **A2A2** Kappa-Casein: BB

Pai: JX CDF JLS PILGRIM THRASHER {6}-ET  
Mãe: JX DUPAT GOT MAID 18992 {6}  
Avô: JX SUNSET CANYON GOT MAID {5}-  
Avô: DUPAT FEARLESS 15945  
Bisavô: HI-LAND PAUL FEARLESS  
Bisavô: DUPAT LAYNE 3189



FILHA: JX CLOVER FARMS WELD GOGO 10631 {5}



FILHA: JX AVI-LANCHE WELD VIVIANA 35869 {6} (VG-81%)

PRODUÇÃO - CDCB-S (08/24)			
Leite	<b>879</b>	94%R	137 Filhas 20 Rebanhos
Gordura	<b>27</b>	-0,08%	
Proteína	<b>36</b>	0,02% Mérito Líquido	
Vida Produtiva	<b>6,8</b>	83%C Mérito Fluido	
Permanência	<b>2,0</b>	74%C Mérito Queijo	
Cél. Somáticas	<b>2,80</b>	90%C Mérito Pastoreio	
Mastite	<b>-1,3</b>	65%C HHP\$™	
HCR	<b>2,0</b>	79%C CCR	
Tx. Prenhez Filhas	<b>0,2</b>	80%C SCR	



Prova de Tipo - CDCB-S/HA (08/24)		GTPI 138					
TIPO 0,80 85%R UDC 14,70 P/P		19 F. 3 R.					
		-2	-1	0	1	2	
Estatura	Baixo	[Bar chart]					0.80 Alto
Força	Fraco	[Bar chart]					0.60 Forte
Angulosidade	Grossoiro	[Bar chart]					0.00 Anguloso
Largura de Garupa	Estreita	[Bar chart]					0.00 Larga
Ângulo de Garupa	Invertida	[Bar chart]					0.70 Escorrida
Pernas Vista Lateral	Reta	[Bar chart]					-0.30 Curva
Ângulo de Casco	Baixo	[Bar chart]					0.70 Alto
Úbere Anterior	Fraco	[Bar chart]					2.20 Forte
Altura de Úbere	Baixo	[Bar chart]					-0.30 Alto
Largura de Úbere	Estreito	[Bar chart]					-0.60 Largo
Ligamento Central	Fraco	[Bar chart]					0.50 Forte
Profundidade de Úbere	Profundo	[Bar chart]					1.70 Raso
Colocação de Tetos Anteriores	Aberto	[Bar chart]					1.10 Fechado
Teto Posterior (Vista Posterior)	Aberto	[Bar chart]					0.50 Fechado
Teto Posterior (Vista Lateral)	Dentro	[Bar chart]					0.00 Atrás
Comprimento de Teto	Curto	[Bar chart]					0.80 Longo

**+\$546**  
**+\$495**  
**+\$556**  
**+\$440**  
**+\$590**  
**0,3**  
**1,1**

Bem Estar - Zoetis Wellness Avaluation (08/24)			
Vacas	DWP\$ 639	WT\$ 126	
Mastite	<b>103</b>	47%C	Doença Resp. Vaca <b>94</b> 46%C
Claudicação	<b>109</b>	57%C	Ovário Cístico <b>109</b> 39%C
Aborto de Vaca	<b>101</b>	45%C	Germinação <b>93</b> 64%C
Metrite	<b>105</b>	66%C	Cetose <b>112</b> 59%C
Ret. Placenta	<b>97</b>	61%C	Febre do Leite <b>96</b> 60%C
Desp. Abomaso	<b>102</b>	49%C	
Bezerros CW\$ -37			
Doença Resp. Bez.	<b>99</b>	83%C	Diarréia Neonatal <b>97</b> 91%C
Habitabilidade	<b>95</b>	88%C	

# 014JE01952 WILDWOOD

DUPAT THRASHER WILDWOOD-ET  
JNS-TF  
JX THRASHER {6} X GOT MAID X FEARLESS  
Nascimento: 06/03/2020  
Reg: JE840003206581223  
Beta-Casein: A1A2 Kappa-Casein: BB

Pai: JX CDF JLS PILGRIM THRASHER {6}-ET  
Mãe: JX DUPAT GOT MAID 18992 {6}  
Avô: JX SUNSET CANYON GOT MAID {5}-  
Avô: DUPAT FEARLESS 15945  
Bisavô: HI-LAND PAUL FEARLESS  
Bisavô: DUPAT LAYNE 3189



FILHA: AVI-LANCHE WILDWOOD BERNIE 35933 (VG-82%)

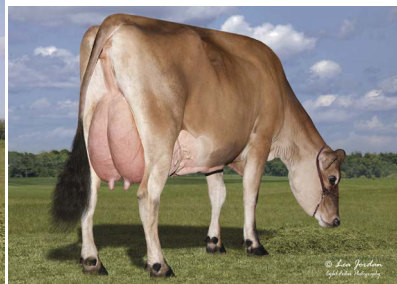

IRMÃ: JX VICTORY 51583 THRASHER 58551 {6}-ET (VG-81%)

PRODUÇÃO - CDCB-S (08/24)			
Leite	<b>1969</b>	95%R	175 Filhas 24 Rebanhos
Gordura	<b>51</b>	-0,21%	
Proteína	<b>57</b>	-0,07% Mérito Líquido	
Vida Produtiva	<b>2,5</b>	83%C Mérito Fluido	
Permanência	<b>-0,5</b>	74%C Mérito Queijo	
Cél. Somáticas	<b>2,93</b>	91%C Mérito Pastoreio	
Mastite	<b>-2,9</b>	66%C HHP\$™	
HCR	<b>1,8</b>	82%C CCR	
Tx. Prenhez Filhas	<b>-1,8</b>	79%C SCR	

Prova de Tipo - CDCB-S/HA (08/24)		GTPI 131					
TIPO 1,00 86%R UDC 14,40 P/P		18 F. 2 R.					
		-2	-1	0	1	2	
Estatura	Baixo	[Bar chart]					2.80 Alto
Força	Fraco	[Bar chart]					2.40 Forte
Angulosidade	Grossoiro	[Bar chart]					0.90 Anguloso
Largura de Garupa	Estreita	[Bar chart]					1.80 Larga
Ângulo de Garupa	Invertida	[Bar chart]					-0.20 Escorrida
Pernas Vista Lateral	Reta	[Bar chart]					0.00 Curva
Ângulo de Casco	Baixo	[Bar chart]					0.80 Alto
Úbere Anterior	Fraco	[Bar chart]					2.20 Forte
Altura de Úbere	Baixo	[Bar chart]					-0.50 Alto
Largura de Úbere	Estreito	[Bar chart]					0.80 Largo
Ligamento Central	Fraco	[Bar chart]					0.10 Forte
Profundidade de Úbere	Profundo	[Bar chart]					0.80 Raso
Colocação de Tetos Anteriores	Aberto	[Bar chart]					1.00 Fechado
Teto Posterior (Vista Posterior)	Aberto	[Bar chart]					0.30 Fechado
Teto Posterior (Vista Lateral)	Dentro	[Bar chart]					-1.10 Atrás
Comprimento de Teto	Curto	[Bar chart]					0.40 Longo

**+\$422**  
**+\$429**  
**+\$422**  
**+\$324**  
**+\$541**  
**-0,7**  
**-1,1**

Bem Estar - Zoetis Wellness Avaluation (08/24)			
Vacas	DWP\$ 625	WT\$ 38	
Mastite	<b>101</b>	45%C	Doença Resp. Vaca <b>99</b> 45%C
Claudicação	<b>98</b>	56%C	Ovário Cístico <b>101</b> 38%C
Aborto de Vaca	<b>101</b>	43%C	Germinação <b>98</b> 65%C
Metrite	<b>107</b>	67%C	Cetose <b>112</b> 62%C
Ret. Placenta	<b>94</b>	61%C	Febre do Leite <b>106</b> 62%C
Desp. Abomaso	<b>99</b>	46%C	
Bezerros CW\$ -57			
Doença Resp. Bez.	<b>91</b>	70%C	Diarréia Neonatal <b>98</b> 87%C
Habitabilidade	<b>94</b>	75%C	

# 014JE01873 FOXWORTH

ROWLEYS 1995 DANIEL FOXWORTH  
JNS-TF  
JX DANIEL {6} X OSCAR X CHROME  
Nascimento: 10/11/2019  
Reg: JE840003211412066  
Beta-Casein: **A2A2** Kappa-Casein: BB

Pai: JX FOREST GLEN GOT MAID DANIEL {6}-ET  
Mãe: ROWLEYS 80 OSCAR 1995  
Avô: ROWLEYS 33 AXIS OSCAR 2152  
Avô: PRO-HART CHROME LORETTA {6}  
Bisavô: RIVER VALLEY CECE CHROME-ET  
Bisavô: PRO-HART VALSON LETITIA {5}-ET

PRODUÇÃO - CDCB-S (08/24)			
Leite	<b>508</b>	98%R	545 Filhas 57 Rebanhos
Gordura	<b>30</b>	0,03%	
Proteína	<b>33</b>	0,07%	Mérito Líquido
Vida Produtiva	<b>3,5</b>	87%C	Mérito Fluido
Permanência	<b>-0,2</b>	66%C	Mérito Queijo
Cél. Somáticas	<b>3,07</b>	95%C	Mérito Pastoreiro
Mastite	<b>-1,9</b>	65%C	HHP\$™
HCR	<b>3,7</b>	84%C	CCR
Tx. Prenhez Filhas	<b>-1,2</b>	88%C	

Prova de Tipo - CDCB-S/HA (08/24)		GTPI 97	
TIPO 1,60	92%R	UDC 21,40	P/P 100 F. 31 R.
Estatura	Baixo	-2	-1 0 1 2
Força	Fraco		2.10 Alto
Angulosidade	Grosseiro		-0.20 Forte
Largura de Garupa	Estreita		1.70 Anguloso
Ângulo de Garupa	Invertida		0.20 Larga
Pernas Vista Lateral	Reta		0.00 Escorrida
Ângulo de Casco	Baixo		-1.00 Curva
Úbere Anterior	Fraco		1.00 Alto
Altura de Úbere	Baixo		2.00 Forte
Largura de Úbere	Estreito		2.10 Alto
Ligamento Central	Fraco		0.50 Largo
Profundidade de Úbere	Profundo		0.20 Forte
Colocação de Tetos Anteriores	Aberto		2.00 Raso
Teto Posterior (Vista Posterior)	Aberto		1.10 Fechado
Teto Posterior (Vista Lateral)	Dentro		0.30 Fechado
Comprimento de Teto	Curto		0.20 Atrás
			0.30 Longo



AVÔ: PRO-HART CHROME LORETTA {6} (E-90%)



AVÔ PAT: FOREST GELN PILGRIM AMELIA (VG-80%)

Bem Estar - Zoetis Wellness Evaluation (08/24)			
Vacas	DWP\$ 637	WT\$ 127	
Mastite	<b>105</b>	43%C	Doença Resp. Vaca <b>103</b> 41%C
Claudicação	<b>101</b>	55%C	Ovário Cístico <b>101</b> 31%C
Aborto de Vaca	<b>104</b>	39%C	Germinação <b>101</b> 57%C
Metrite	<b>106</b>	59%C	Cetose <b>109</b> 57%C
Ret. Placenta	<b>103</b>	53%C	Febre do Leite <b>94</b> 52%C
Desp. Abomaso	<b>103</b>	43%C	

Bezerros CW\$ 45			
Doença Resp. Bez.	<b>100</b>	78%C	Diarréia Neonatal <b>103</b> 64%C
Habilidade	<b>103</b>	83%C	

# 014JE01871 JX MARCELLUS {5}

JX AVI-LANCHE DSH MARCELLUS {5}-ET  
JNS-TF  
JX DASHIELL {6} X BARRICADE X JX MARLO {2}  
Nascimento: 06/12/2019  
Reg: JE840003148508593  
Beta-Casein: **A2A2** Kappa-Casein: BB

Pai: JX AVI-LANCHE VICEROY DASHIELL {6}-ET  
Mãe: JX AVI-LANCHE BRICADE MARVELL 25364 {4}  
Avô: CAL-MART BARRICADE  
Avô: JX AVI-LANCHE MARLO MARVELL 16995 {3}  
Bisavô: JX FARIA BROTHERS MARLO {2}-ET  
Bisavô: D&E CHILI MARVELL 13927

PRODUÇÃO - CDCB-S (08/24)			
Leite	<b>179</b>	97%R	441 Filhas 20 Rebanhos
Gordura	<b>29</b>	0,10%	
Proteína	<b>22</b>	0,08%	Mérito Líquido
Vida Produtiva	<b>4,0</b>	87%C	Mérito Fluido
Permanência	<b>1,2</b>	78%C	Mérito Queijo
Cél. Somáticas	<b>3,09</b>	94%C	Mérito Pastoreiro
Mastite	<b>-1,6</b>	73%C	HHP\$™
HCR	<b>8,1</b>	79%C	CCR
Tx. Prenhez Filhas	<b>-0,2</b>	86%C	

Prova de Tipo - CDCB-S/HA (08/24)		GTPI 86	
TIPO 1,60	91%R	UDC 13,10	P/P 80 F. 10 R.
Estatura	Baixo	-2	-1 0 1 2
Força	Fraco		1.00 Alto
Angulosidade	Grosseiro		1.00 Forte
Largura de Garupa	Estreita		1.40 Anguloso
Ângulo de Garupa	Invertida		1.60 Larga
Pernas Vista Lateral	Reta		0.50 Escorrida
Ângulo de Casco	Baixo		0.70 Curva
Úbere Anterior	Fraco		0.20 Alto
Altura de Úbere	Baixo		1.60 Forte
Largura de Úbere	Estreito		1.30 Alto
Ligamento Central	Fraco		0.50 Largo
Profundidade de Úbere	Profundo		0.70 Forte
Colocação de Tetos Anteriores	Aberto		1.70 Raso
Teto Posterior (Vista Posterior)	Aberto		0.60 Fechado
Teto Posterior (Vista Lateral)	Dentro		2.40 Fechado
Comprimento de Teto	Curto		2.50 Fechado
			0.50 Atrás
			0.50 Longo



MÃE: JX AVI-LANCHE BRICADE MARVELL 25364 {4} (VG-86%)



AVÔ PAT: JX AVI-LANCHE BRICADE MARVELL 25364 {4} (VG-86%)

Bem Estar - Zoetis Wellness Evaluation (08/24)			
Vacas	DWP\$ 814	WT\$ 254	
Mastite	<b>110</b>	49%C	Doença Resp. Vaca <b>108</b> 53%C
Claudicação	<b>109</b>	66%C	Ovário Cístico <b>93</b> 44%C
Aborto de Vaca	<b>107</b>	46%C	Germinação <b>97</b> 71%C
Metrite	<b>99</b>	74%C	Cetose <b>109</b> 72%C
Ret. Placenta	<b>98</b>	68%C	Febre do Leite <b>86</b> 67%C
Desp. Abomaso	<b>94</b>	58%C	

Bezerros CW\$ 140			
Doença Resp. Bez.	<b>105</b>	70%C	Diarréia Neonatal <b>110</b> 71%C
Habilidade	<b>110</b>	76%C	



# 014JE01851 JX KENDRICK {5}

JX S-S-I VICTORY KENDRICK {5}-ET  
JNS-TF  
MONTRA {6} X STEVENS {5} X JX MARLO {2}  
Nascimento: 30/11/2019  
Reg: JE840003210010700  
Beta-Casein: **A2A2** Kappa-Casein: AA

Pai: JX PEAK ALTAMONTRA {6}-ET  
Mãe: JX FARIA BROTHERS STEVENS 382131 {4}-ET  
Avô: JX FARIA BROTHERS BRAD STEVENS  
Avô: JX FARIA BROTHERS MARLO 304662 {3}-ET  
Bisavô: JX FARIA BROTHERS MARLO {2}-ET  
Bisavô: JX FARIA BROTHERS HARRIS JUVENTUS {5}-ET

PRODUÇÃO - CDCB-S (08/24)			
Leite	719	90%R	48 Filhas 15 Rebanhos
Gordura	42	0,03%	
Proteína	36	0,05%	Mérito Líquido <b>+\$394</b>
Vida Produtiva	2,0	79%C	Mérito Fluido <b>+\$331</b>
Permanência	-0,3	66%C	Mérito Queijo <b>+\$399</b>
Cél. Somáticas	3,14	87%C	Mérito Pastoreiro <b>+\$345</b>
Mastite	-2,7	64%C	HHP\$™ <b>+\$370</b>
HCR	3,0	70%C	CCR <b>-0,3</b>
Tx. Prenhez Filhas	-1,3	78%C	

Prova de Tipo - CDCB-S/HA (08/24)		GTPI 91	
TIPO 1,20	82%R	UDC 17,50 P/P	6 F. 6 R.
	-2	-1	0 1 2
Estatura	Baixo		1.20 Alto
Força	Fraco		0.20 Forte
Angulosidade	Grosseiro		1.20 Anguloso
Largura de Garupa	Estreita		0.50 Larga
Ângulo de Garupa	Invertida		-0.80 Escorrida
Pernas Vista Lateral	Reta		-0.30 Curva
Ângulo de Casco	Baixo		1.00 Alto
Úbere Anterior	Fraco		2.00 Forte
Altura de Úbere	Baixo		1.40 Alto
Largura de Úbere	Estreito		0.30 Largo
Ligamento Central	Fraco		0.30 Forte
Profundidade de Úbere	Profundo		1.20 Raso
Colocação de Tetos Anteriores	Aberto		-0.20 Fechado
Teto Posterior (Vista Posterior)	Aberto		-0.90 Fechado
Teto Posterior (Vista Lateral)	Dentro		-0.60 Atrás
Comprimento de Teto	Curto		1.10 Longo

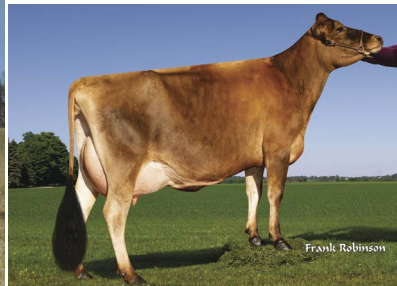

MÃE: JX FARIA BROTHERS STEVENS 382131 {4}-ET (VG-83%) TIA: PRIMUS VICEROY CAMILLE 23108-ET

Bem Estar - Zoetis Wellness Avaluation (08/24)			
Vacas	DWP\$ 684	WT\$ 113	
Mastite	102	41%C	Doença Resp. Vaca <b>98 40%C</b>
Claudicação	110	53%C	Ovário Cístico <b>107 21%C</b>
Aborto de Vaca	108	35%C	Germinação <b>98 52%C</b>
Metrite	106	54%C	Cetose <b>92 45%C</b>
Ret. Placenta	93	50%C	Febre do Leite <b>100 48%C</b>
Desp. Abomaso	98	38%C	
Bezerros CW\$ 64			
Doença Resp. Bez.	110	54%C	Diarréia Neonatal <b>101 59%C</b>
Habitabilidade	104	60%C	

# 014JE01876 JX COLGATE {6}

JX AHLEM CHROME COLGATE {6}  
JNS-TF  
CHROME X JX STORMCLOUD{4} X GAMEDAY  
Nascimento: 20/04/2019  
Reg: JE840003202631159  
Beta-Casein: A1A2 Kappa-Casein: BB

Pai: RIVER VALLEY CECE CHROME-ET  
Mãe: JX AHLEM STORMCLOUD CORA 13988 {5}  
Avô: JX AHLEM BOUDREAUX STORMCLOUD {4}-ET  
Avô: AHLEM GAMEDAY CORA 10408  
Bisavô: BUTTERCREST GAMEDAY-ET  
Bisavô: AHLEM HEADLINE CORA 175

PRODUÇÃO - CDCB-S (08/24)			
Leite	950	99%R	1099 Filhas 78 Rebanhos
Gordura	34	-0,06%	
Proteína	31	-0,02%	Mérito Líquido <b>+\$335</b>
Vida Produtiva	2,1	89%C	Mérito Fluido <b>+\$321</b>
Permanência	-0,2	74%C	Mérito Queijo <b>+\$337</b>
Cél. Somáticas	2,95	97%C	Mérito Pastoreiro <b>+\$296</b>
Mastite	-3,2	79%C	HHP\$™ <b>+\$308</b>
HCR	0,3	89%C	CCR <b>-0,2</b>
Tx. Prenhez Filhas	-0,7	92%C	

Prova de Tipo - CDCB-S/HA (08/24)		GTPI 85	
TIPO 1,70	97%R	UDC 15,70 P/P	305 F. 36 R.
	-2	-1	0 1 2
Estatura	Baixo		1.80 Alto
Força	Fraco		-0.20 Forte
Angulosidade	Grosseiro		1.20 Anguloso
Largura de Garupa	Estreita		0.70 Larga
Ângulo de Garupa	Invertida		-0.20 Escorrida
Pernas Vista Lateral	Reta		0.50 Curva
Ângulo de Casco	Baixo		0.30 Alto
Úbere Anterior	Fraco		1.60 Forte
Altura de Úbere	Baixo		1.10 Alto
Largura de Úbere	Estreito		1.10 Largo
Ligamento Central	Fraco		1.70 Forte
Profundidade de Úbere	Profundo		1.30 Raso
Colocação de Tetos Anteriores	Aberto		2.20 Fechado
Teto Posterior (Vista Posterior)	Aberto		2.30 Fechado
Teto Posterior (Vista Lateral)	Dentro		0.30 Atrás
Comprimento de Teto	Curto		0.10 Longo

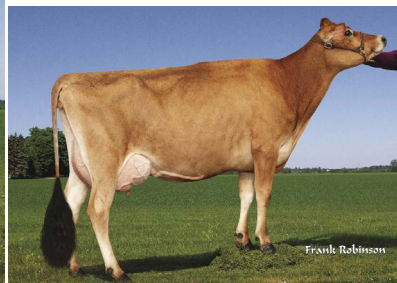
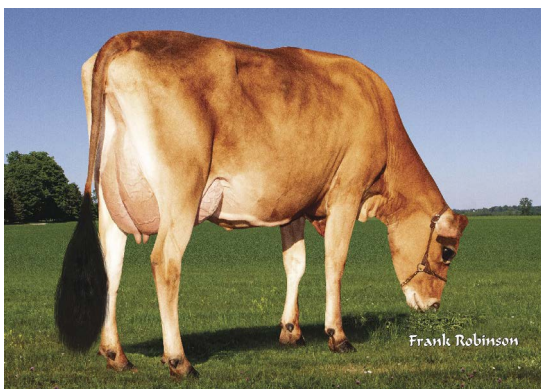

FILHA: CDF COLGATE DASHIELL H1001 {6} (VG-82%) FILHA: GOLD MEDAL COLGATE 48840 (VG-83%)

Bem Estar - Zoetis Wellness Avaluation (08/24)			
Vacas	DWP\$ 392	WT\$ 32	
Mastite	101	52%C	Doença Resp. Vaca <b>102 55%C</b>
Claudicação	97	71%C	Ovário Cístico <b>103 46%C</b>
Aborto de Vaca	102	51%C	Germinação <b>101 74%C</b>
Metrite	105	77%C	Cetose <b>107 75%C</b>
Ret. Placenta	100	65%C	Febre do Leite <b>97 72%C</b>
Desp. Abomaso	96	51%C	
Bezerros CW\$ -74			
Doença Resp. Bez.	95	85%C	Diarréia Neonatal <b>98 83%C</b>
Habitabilidade	88	89%C	

# 014JE01626 JERONIMO

SUN VALLEY MARCIN JERONIMO-ET

MARCIN X DIMENSION X TBONE  
Nascimento: 21/11/2016  
Reg: JEUSA000119873803  
Beta-Casein: **A2A2** Kappa-Casein: BB

Pai: GLYNN VALENTINO MARCIN  
Mãe: SUN VALLEY DIMENSION JERSEE  
Avô: SUNSET CANYON DIMENSION-ET  
Avô: SUN VALLEY TBONE JERSEE  
Bisavô: RICHIES JACE TBONE A364  
Bisavô: SUN VALLEY IMPULS JERSEYGAL

PRODUÇÃO - CDCB-S (08/24)			
Leite	1013	99%R	1327 Filhas 211 Rebanhos
Gordura	26	-0,12%	
Proteína	43	0,03%	Mérito Líquido
Vida Produtiva	-0,1	95%C	Mérito Fluido
Permanência	-0,4	83%C	Mérito Queijo
Cél. Somáticas	3,01	98%C	Mérito Pastoreiro
Mastite	-2,3	84%C	HHP\$™
HCR	2,0	85%C	CCR
Tx. Prenhez Filhas	-2,0	94%C	

Prova de Tipo - CDCB-S/HA (08/24)		GTPI 71	
TIPO 1,20	97%R	UDC 17,40	P/P 477 F. 119 R.
Estatura	Baixo	-2	-1 0 1 2
Força	Fraco		3.50 Alto
Angulosidade	Grosseiro		1.90 Forte
Largura de Garupa	Estreita		0.80 Anguloso
Ângulo de Garupa	Invertida		2.10 Larga
Pernas Vista Lateral	Reta		-0.40 Escorrida
Ângulo de Casco	Baixo		-1.00 Curva
Úbere Anterior	Fraco		1.40 Alto
Altura de Úbere	Baixo		2.30 Forte
Largura de Úbere	Estreito		0.90 Alto
Ligamento Central	Fraco		1.00 Largo
Profundidade de Úbere	Profundo		0.30 Forte
Colocação de Tetos Anteriores	Aberto		1.20 Raso
Teto Posterior (Vista Posterior)	Aberto		1.80 Fechado
Teto Posterior (Vista Lateral)	Dentro		1.50 Fechado
Comprimento de Teto	Curto		-1.00 Atrás
			0.10 Longo

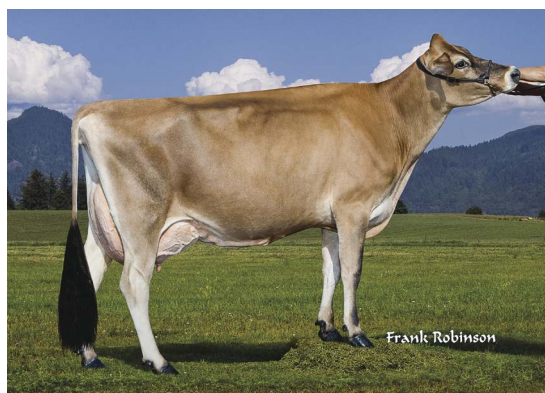

MÃE: SUN VALLEY DIMENSION JERSEE (E-90%)

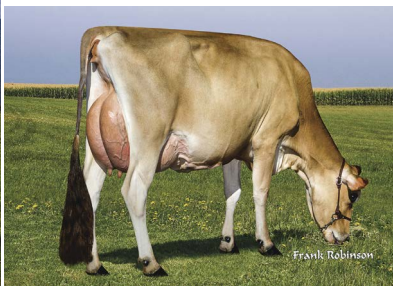

TIA: AHLEM DIMENSION PAULA 40199-ET (E-90%)

Bem Estar - Zoetis Wellness Avaluation (08/24)			
Vacas	DWP\$ 313	WT\$ -123	
Mastite	95	52%C	Doença Resp. Vaca 99 46%C
Claudicação	90	56%C	Ovário Cístico 103 41%C
Aborto de Vaca	97	44%C	Germinação 105 55%C
Metrite	92	55%C	Cetose 92 53%C
Ret. Placenta	112	53%C	Febre do Leite 102 51%C
Desp. Abomaso	100	47%C	

Bezerros CW\$ 62			
Doença Resp. Bez.	103	53%C	Diarréia Neonatal 107 52%C
Habitabilidade	99	59%C	

# 014JE01896 CHECKERS {6}

AHLEM WESTPORT CHECKERS {6}  
JNS-TF  
WESTPORT {6} X JX RUSTLER {5}-P X ISAAC  
Nascimento: 05/10/2019  
Reg: JE840003202631251  
Beta-Casein: **A2A2** Kappa-Casein: BB

Pai: JX CAL-MART WESTPORT {5}-ET  
Mãe: JX AHLEM RUSTLER CHARM 52284 {6}-P  
Avô: JX MULTI-ROSE CHILI RUSTLER {5}-P-ET  
Avô: AHLEM ISAAC CHARM 45334-ET  
Bisavô: DP MARVEL ISAAC-ET  
Bisavô: AHLEM LEGAL CHARM 35621

PRODUÇÃO - CDCB-S (08/24)			
Leite	612	94%R	114 Filhas 18 Rebanhos
Gordura	26	-0,02%	
Proteína	31	0,04%	Mérito Líquido
Vida Produtiva	2,5	83%C	Mérito Fluido
Permanência	-0,5	74%C	Mérito Queijo
Cél. Somáticas	3,10	89%C	Mérito Pastoreiro
Mastite	-2,6	68%C	HHP\$™
HCR	1,5	80%C	CCR
Tx. Prenhez Filhas	-0,7	81%C	

Prova de Tipo - CDCB-S/HA (08/24)		GTPI 75	
TIPO 1,10	88%R	UDC 18,40	P/P 38 F. 8 R.
Estatura	Baixo	-2	-1 0 1 2
Força	Fraco		0.20 Alto
Angulosidade	Grosseiro		-0.60 Forte
Largura de Garupa	Estreita		1.10 Anguloso
Ângulo de Garupa	Invertida		-0.20 Larga
Pernas Vista Lateral	Reta		-1.00 Escorrida
Ângulo de Casco	Baixo		-0.20 Curva
Úbere Anterior	Fraco		0.70 Alto
Altura de Úbere	Baixo		1.70 Forte
Largura de Úbere	Estreito		1.50 Alto
Ligamento Central	Fraco		-0.50 Largo
Profundidade de Úbere	Profundo		-1.10 Forte
Colocação de Tetos Anteriores	Aberto		2.20 Raso
Teto Posterior (Vista Posterior)	Aberto		0.60 Fechado
Teto Posterior (Vista Lateral)	Dentro		0.00 Fechado
Comprimento de Teto	Curto		0.20 Atrás
			-0.60 Longo



FILHA: JX CLOVER FARMS CHECKER THYME 10110 {5}

Bem Estar - Zoetis Wellness Avaluation (08/24)			
Vacas	DWP\$ 526	WT\$ 64	
Mastite	100	37%C	Doença Resp. Vaca 104 29%C
Claudicação	108	44%C	Ovário Cístico 110 27%C
Aborto de Vaca	96	28%C	Germinação 102 52%C
Metrite	104	53%C	Cetose 103 50%C
Ret. Placenta	99	49%C	Febre do Leite 95 46%C
Desp. Abomaso	109	32%C	

Bezerros CW\$ 75			
Doença Resp. Bez.	100	80%C	Diarréia Neonatal 106 80%C
Habitabilidade	105	85%C	



# 014JE01922 REMINGTON

LEGENDAIRY STEVE REMINGTON  
JNSC  
STEVE X CHROME X MACHETE  
Nascimento: 23/12/2019  
Reg: JEUSA000173919943  
Beta-Casein: **A2A2** Kappa-Casein: BB

Pai: CDF IRWIN STEVE  
Mãe: LEGENDAIRY CHROME RYNN  
Avô: RIVER VALLEY CECE CHROME-ET  
Avô: LEGENDAIRY MACHETE RILEIGH  
Bisavô: SUNSET CANYON MACHETE-ET  
Bisavô: SUN VALLEY LATTE RIO

PRODUÇÃO - CDCB-S (08/24)			
Leite	49	88%R	35 Filhas 18 Rebanhos
Gordura	48	0,23%	
Proteína	11	0,05%	Mérito Líquido <b>+\$378</b>
Vida Produtiva	2,8	79%C	Mérito Fluido <b>+\$333</b>
Permanência	0,8	73%C	Mérito Queijo <b>+\$383</b>
Cél. Somáticas	3,01	85%C	Mérito Pastoreio <b>+\$304</b>
Mastite	-0,4	66%C	HHP\$™ <b>+\$278</b>
HCR	0,4	70%C	CCR <b>-1,8</b>
Tx. Prenhez Filhas	-1,7	77%C	

Prova de Tipo - CDCB-S/HA (08/24)		GTPI 70	
TIPO	1,00	86%R	UDC 16,90 P/P
25 F. 10 R.			
Estatura	Baixo	-2	0,50 Alto
Força	Fraco	-1	-0,70 Forte
Angulosidade	Grosseiro	0	1,00 Anguloso
Largura de Garupa	Estreita	1	-0,40 Larga
Ângulo de Garupa	Invertida	2	1,20 Escorrida
Pernas Vista Lateral	Reta		0,80 Curva
Ângulo de Casco	Baixo		-0,60 Alto
Úbere Anterior	Fraco		1,20 Forte
Altura de Úbere	Baixo		1,60 Alto
Largura de Úbere	Estreito		0,50 Largo
Ligamento Central	Fraco		0,50 Forte
Profundidade de Úbere	Profundo		1,10 Raso
Colocação de Tetos Anteriores	Aberto		1,00 Fechado
Teto Posterior (Vista Posterior)	Aberto		0,70 Fechado
Teto Posterior (Vista Lateral)	Dentro		0,10 Atrás
Comprimento de Teto	Curto		0,10 Longo



MÃE: LEGENDAIRY CHROME RYNN (E-90%)



TIA: DC CHROME DREAM MAKER (E-93%)

Bem Estar - Zoetis Wellness Avaluation (08/24)			
Vacas	DWP\$ 563	WT\$ 80	
Mastite	102	50%C	Doença Resp. Vaca <b>98 44%C</b>
Claudicação	104	55%C	Ovário Cístico <b>100 40%C</b>
Aborto de Vaca	100	43%C	Germinação <b>106 53%C</b>
Metrite	99	55%C	Cetose <b>97 53%C</b>
Ret. Placenta	108	51%C	Febre do Leite <b>97 50%C</b>
Desp. Abomaso	94	45%C	

Bezerros CW\$ 89			
Doença Resp. Bez.	108	57%C	Diarréia Neonatal <b>102 60%C</b>
Habilidade	109	64%C	

# 014JE01759 JX KINGJAMES {4}

JX RED TOP JLS KINGJAMES {4}-ET  
JNS-TF  
VICEROY X VANDRELL {2} X MAGNUM  
Nascimento: 21/06/2018  
Reg: JE840003141725692  
Beta-Casein: A1A2 Kappa-Casein: AB

Pai: CDF VICEROY-ET  
Mãe: JX RED TOP VANDRELL 36142 {3}  
Avô: JX FARIA BROTHERS VANDRELL {2}  
Avô: RED TOP MAGNUM 28236 {4}  
Bisavô: WILSONVIEW JEVON MAGNUM-ET  
Bisavô: RED TOP PAUL 21544 {3}

PRODUÇÃO - CDCB-S (08/24)			
Leite	1497	98%R	395 Filhas 40 Rebanhos
Gordura	45	-0,14%	
Proteína	44	-0,05%	Mérito Líquido <b>+\$281</b>
Vida Produtiva	1,1	91%C	Mérito Fluido <b>+\$291</b>
Permanência	0,2	73%C	Mérito Queijo <b>+\$277</b>
Cél. Somáticas	3,17	95%C	Mérito Pastoreio <b>+\$268</b>
Mastite	-5,8	81%C	HHP\$™ <b>+\$274</b>
HCR	1,3	80%C	CCR <b>0,9</b>
Tx. Prenhez Filhas	0,8	88%C	

Prova de Tipo - CDCB-S/HA (08/24)		GTPI 89	
TIPO	0,00	94%R	UDC 8,40 P/P
101 F. 17 R.			
Estatura	Baixo	-2	1,00 Alto
Força	Fraco	-1	2,40 Forte
Angulosidade	Grosseiro	0	-0,50 Anguloso
Largura de Garupa	Estreita	1	2,30 Larga
Ângulo de Garupa	Invertida	2	-1,20 Escorrida
Pernas Vista Lateral	Reta		0,90 Curva
Ângulo de Casco	Baixo		0,20 Alto
Úbere Anterior	Fraco		1,60 Forte
Altura de Úbere	Baixo		-0,70 Alto
Largura de Úbere	Estreito		0,00 Largo
Ligamento Central	Fraco		-1,00 Forte
Profundidade de Úbere	Profundo		-0,50 Raso
Colocação de Tetos Anteriores	Aberto		0,50 Fechado
Colocação de Tetos Posteriores	Aberto		0,30 Fechado
Teto Posterior (Vista Posterior)	Aberto		-1,10 Atrás
Teto Posterior (Vista Lateral)	Dentro		0,60 Longo
Comprimento de Teto	Curto		



BISAVÓ PAT: AVÓ D&E PARAMOUNT VIOLET (E-90%)

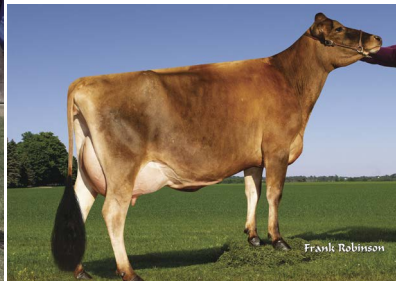

IRMÃ: PRIMUS VICEROU CAMILLE 23108-ET

Bem Estar - Zoetis Wellness Avaluation (08/24)			
Vacas	DWP\$ 648	WT\$ 38	
Mastite	102	46%C	Doença Resp. Vaca <b>107 50%C</b>
Claudicação	94	70%C	Ovário Cístico <b>95 36%C</b>
Aborto de Vaca	107	47%C	Germinação <b>97 68%C</b>
Metrite	106	71%C	Cetose <b>109 70%C</b>
Ret. Placenta	108	67%C	Febre do Leite <b>89 60%C</b>
Desp. Abomaso	92	57%C	

Bezerros CW\$ 96			
Doença Resp. Bez.	118	70%C	Diarréia Neonatal <b>101 64%C</b>
Habilidade	106	76%C	

# 014JE01833 ANDERS

VALSIGNA CHROME ANDERS  
JNSC  
CHROME X VICEROY X LEGAL PROMISE  
Nascimento: 05/05/2019  
Reg: JE840003129713325  
Beta-Casein: **A2A2** Kappa-Casein: BB

Pai: RIVER VALLEY CECE CHROME-ET  
Mãe: VALSIGNA VICEROY 31849  
Avô: CDF VICEROY-ET  
Avó: VALSIGNA LEGAL PROMISE 27632  
Bisavô: CRF LEGAL PROMISE  
Bisavó: VALSIGNA ACADEMY 23714

PRODUÇÃO - CDCB-S (08/24)			
Leite	<b>454</b>	98%R	487 Filhas 48 Rebanhos
Gordura	<b>12</b>	-0,05%	
Proteína	<b>16</b>	0,00%	Mérito Líquido <b>+\$237</b>
Vida Produtiva	<b>2,8</b>	86%C	Mérito Fluido <b>+\$222</b>
Permanência	<b>0,6</b>	72%C	Mérito Queijo <b>+\$240</b>
Cél. Somáticas	<b>2,89</b>	95%C	Mérito Pastoreiro <b>+\$167</b>
Mastite	<b>-0,7</b>	76%C	HHP\$™ <b>+\$255</b>
HCR	<b>3,4</b>	82%C	CCR <b>-0,2</b>
Tx. Prenhez Filhas	<b>-1,4</b>	88%C	

Prova de Tipo - CDCB-S/HA (08/24)		GTPI 53	
TIPO 1,40	91%R	UDC 12,90	P/P 69 F. 20 R.
		-2	-1 0 1 2
Estatura	Baixo		0 -0,20 Alto
Força	Fraco		0,20 Forte
Angulosidade	Grosseiro		0,90 Anguloso
Largura de Garupa	Estreita		0,50 Larga
Ângulo de Garupa	Invertida		-1,00 Escorrida
Pernas Vista Lateral	Reta		0,10 Curva
Ângulo de Casco	Baixo		0,30 Alto
Úbere Anterior	Fraco		1,10 Forte
Altura de Úbere	Baixo		1,10 Alto
Largura de Úbere	Estreito		1,20 Largo
Ligamento Central	Fraco		1,00 Forte
Profundidade de Úbere	Profundo		0,00 Raso
Colocação de Tetos Anteriores	Aberto		1,10 Fechado
Teto Posterior (Vista Posterior)	Aberto		1,10 Fechado
Teto Posterior (Vista Lateral)	Dentro		0,90 Atrás
Comprimento de Teto	Curto		1,00 Longo



MÃE: VALSIGNA VICEROY 31849 (VG-86%)

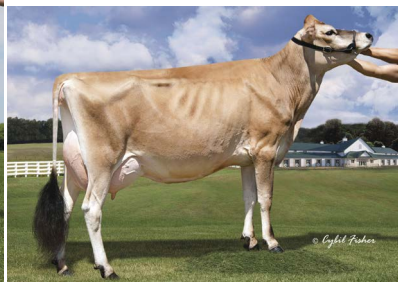

AVÓ PAT: LYON CELEBRITY CECE-ET (E-91%)

Bem Estar - Zoetis Wellness Avaluation (08/24)			
Vacas	DWP\$ 350	WT\$ 81	
Mastite	<b>103</b>	50%C	Doença Resp. Vaca <b>110</b> 44%C
Claudicação	<b>99</b>	54%C	Ovário Cístico <b>94</b> 39%C
Aborto de Vaca	<b>94</b>	43%C	Germinação <b>98</b> 52%C
Metrite	<b>107</b>	53%C	Cetose <b>109</b> 51%C
Ret. Placenta	<b>93</b>	50%C	Febre do Leite <b>99</b> 48%C
Desp. Abomaso	<b>107</b>	45%C	

Bezerros CW\$ 51			
Doença Resp. Bez.	<b>106</b>	63%C	Diarréia Neonatal <b>100</b> 68%C
Habitabilidade	<b>105</b>	70%C	

# 014JE01658 JX DANCER {3}

JX OAK LANE AVON DANCER {3}-ET

JX AVON {2} X CHISEL X DAZZLER  
Nascimento: 04/02/2017  
Reg: JEUSA000067742194  
Beta-Casein: **A2A2** Kappa-Casein: BB

Pai: JX FARIA BROTHERS AVON {2}-ET  
Mãe: OAKLANE CHISEL DAISY 2126-ET  
Avô: SHAN-MAR HILARIO CHISEL-ET  
Avó: SUNSET CANYON DZZLER V MAID 2348  
Bisavô: SUNSET CANYON DAZZLER-ET  
Bisavó: SUNSET CANYON VALEN I MAID 118-ET

PRODUÇÃO - CDCB-S (08/24)			
Leite	<b>425</b>	99%R	593 Filhas 63 Rebanhos
Gordura	<b>-25</b>	-0,23%	
Proteína	<b>-1</b>	-0,08%	Mérito Líquido <b>+\$75</b>
Vida Produtiva	<b>3,5</b>	93%C	Mérito Fluido <b>+\$146</b>
Permanência	<b>4,3</b>	81%C	Mérito Queijo <b>+\$63</b>
Cél. Somáticas	<b>3,21</b>	97%C	Mérito Pastoreiro <b>+\$62</b>
Mastite	<b>-0,6</b>	89%C	HHP\$™ <b>+\$172</b>
HCR	<b>2,5</b>	81%C	CCR <b>2,0</b>
Tx. Prenhez Filhas	<b>2,5</b>	92%C	

Prova de Tipo - CDCB-S/HA (08/24)		GTPI 26	
TIPO 0,90	96%R	UDC 16,10	P/P 168 F. 26 R.
		-2	-1 0 1 2
Estatura	Baixo		1,30 Alto
Força	Fraco		0,50 Forte
Angulosidade	Grosseiro		-0,20 Anguloso
Largura de Garupa	Estreita		0,20 Larga
Ângulo de Garupa	Invertida		-0,30 Escorrida
Pernas Vista Lateral	Reta		-0,40 Curva
Ângulo de Casco	Baixo		1,20 Alto
Úbere Anterior	Fraco		3,60 Forte
Altura de Úbere	Baixo		0,60 Alto
Largura de Úbere	Estreito		-0,90 Largo
Ligamento Central	Fraco		-0,70 Forte
Profundidade de Úbere	Profundo		3,70 Raso
Colocação de Tetos Anteriores	Aberto		0,60 Fechado
Teto Posterior (Vista Posterior)	Aberto		-0,10 Fechado
Teto Posterior (Vista Lateral)	Dentro		-1,10 Atrás
Comprimento de Teto	Curto		-0,70 Longo



DANCER



IRMÃ: JX AHLEM AVON DEE 47686 {3}-ET

Bem Estar - Zoetis Wellness Avaluation (08/24)			
Vacas	DWP\$ 110	WT\$ 101	
Mastite	<b>104</b>	84%C	Doença Resp. Vaca <b>101</b> 76%C
Claudicação	<b>99</b>	90%C	Ovário Cístico <b>105</b> 68%C
Aborto de Vaca	<b>104</b>	68%C	Germinação <b>102</b> 89%C
Metrite	<b>108</b>	91%C	Cetose <b>108</b> 87%C
Ret. Placenta	<b>111</b>	85%C	Febre do Leite <b>103</b> 88%C
Desp. Abomaso	<b>105</b>	59%C	

Bezerros CW\$ -9			
Doença Resp. Bez.	<b>110</b>	89%C	Diarréia Neonatal <b>91</b> 85%C
Habitabilidade	<b>103</b>	92%C	



# 014JE01845 JX SIMPSON {4}

JX VICTORY S-S-I CHROME SIMPSON {4}-ET  
JNSC  
CHROME X VICEROY X MACKENZIE  
Nascimento: 01/10/2019  
Reg: JE840003151455601  
Beta-Casein: **A2A2** Kappa-Casein: AB

Pai: RIVER VALLEY CECE CHROME-ET  
Mãe: JX VICTORY VICEROY GLENNA 49424 {3}  
Avô: CDF VICEROY-ET  
Avô: JX VICTORY MACKENZIE 44094 {2}  
Bisavô: MISSISKA MACKENZIE ET  
Bisavô: JX VICTORY GOLDA 37025 {1}

PRODUÇÃO - CDCB-S (08/24)			
Leite	1208	88%R	27 Filhas 10 Rebanhos
Gordura	40	-0,09%	
Proteína	37	-0,04%	Mérito Líquido <b>+\$182</b>
Vida Produtiva	-1,4	78%C	Mérito Fluido <b>+\$182</b>
Permanência	-1,6	70%C	Mérito Queijo <b>+\$181</b>
Cél. Somáticas	3,09	84%C	Mérito Pastoreio <b>+\$129</b>
Mastite	-2,8	65%C	HHP\$™ <b>+\$140</b>
HCR	-1,8	71%C	CCR <b>-3,1</b>
Tx. Prenhez Filhas	-3,2	74%C	

Prova de Tipo - CDCB-S/HA (08/24)		GTPI 44				
TIPO 1,30 81%R UDC 16,20 P/P		2 F. 1 R.				
		-2	-1	0	1	2
Estatura	Baixo					1.30 Alto
Força	Fraco					0.60 Forte
Angulosidade	Grosseiro					1.10 Anguloso
Largura de Garupa	Estreita					1.20 Larga
Ângulo de Garupa	Invertida					-0.80 Escorrida
Pernas Vista Lateral	Reta					0.60 Curva
Ângulo de Casco	Baixo					0.30 Alto
Úbere Anterior	Fraco					1.70 Forte
Altura de Úbere	Baixo					1.30 Alto
Largura de Úbere	Estreito					1.00 Largo
Ligamento Central	Fraco					0.70 Forte
Profundidade de Úbere	Profundo					0.70 Raso
Colocação de Tetos Anteriores	Aberto					1.50 Fechado
Teto Posterior (Vista Posterior)	Aberto					1.00 Fechado
Teto Posterior (Vista Lateral)	Dentro					0.50 Atrás
Comprimento de Teto	Curto					0.40 Longo



IRMÃ: PAULLYN CHROME PROMISE (VG-86%)



TIA: JX DUPAT VICEROY 18919 {5}

Bem Estar - Zoetis Wellness Avaluation (08/24)			
Vacas	DWP\$ 374	WT\$ 1	
Mastite	99	52%C	Doença Resp. Vaca <b>103</b> 46%C
Claudicação	99	43%C	Ovário Cístico <b>100</b> 38%C
Aborto de Vaca	99	57%C	Germinação <b>98</b> 55%C
Metrite	101	57%C	Cetose <b>100</b> 51%C
Ret. Placenta	99	53%C	Febre do Leite <b>97</b> 52%C
Desp. Abomaso	99	44%C	
Bezerros CW\$ 15			
Doença Resp. Bez.	100	59%C	Diarréia Neonatal <b>100</b> 63%C
Habitabilidade	101	65%C	

# 014JE01908 POTOGOLD

CLOVER FARMS JACKS POTOGOLD  
JNS-TF  
MIAMI X GOT MAID X CHILI  
Nascimento: 28/11/2019  
Reg: JEUSA000067801412  
Beta-Casein: **A2A2** Kappa-Casein: AB

Pai: HILMAR VICEROY MIAMI  
Mãe: JX JER-Z-BOYZ GOT MAID 61357  
Avô: JX SUNSET CANYON GOT MAID {5}-  
Avô: JER-Z-BOYZ CHILI JACKI 52249  
Bisavô: ROWLEYS 11 VISIONARY CHILI-ET  
Bisavô: JER-Z-BOYZ CREDIBULL JACKI 45975

PRODUÇÃO - CDCB-S (08/24)			
Leite	-39	99%R	992 Filhas 42 Rebanhos
Gordura	6	0,04%	
Proteína	6	0,04%	Mérito Líquido <b>+\$161</b>
Vida Produtiva	3,3	88%C	Mérito Fluido <b>+\$120</b>
Permanência	0,5	67%C	Mérito Queijo <b>+\$169</b>
Cél. Somáticas	2,78	97%C	Mérito Pastoreio <b>+\$84</b>
Mastite	-3,0	77%C	HHP\$™ <b>+\$87</b>
HCR	-0,4	90%C	CCR <b>0,8</b>
Tx. Prenhez Filhas	-0,8	91%C	

Prova de Tipo - CDCB-S/HA (08/24)		GTPI 40				
TIPO 1,20 96%R UDC 12,80 P/P		247 F. 26 R.				
		-2	-1	0	1	2
Estatura	Baixo					-0.70 Alto
Força	Fraco					0.80 Forte
Angulosidade	Grosseiro					0.70 Anguloso
Largura de Garupa	Estreita					1.10 Larga
Ângulo de Garupa	Invertida					-2.60 Escorrida
Pernas Vista Lateral	Reta					-0.90 Curva
Ângulo de Casco	Baixo					1.00 Alto
Úbere Anterior	Fraco					1.20 Forte
Altura de Úbere	Baixo					1.00 Alto
Largura de Úbere	Estreito					0.40 Largo
Ligamento Central	Fraco					-0.60 Forte
Profundidade de Úbere	Profundo					-0.10 Raso
Colocação de Tetos Anteriores	Aberto					0.30 Fechado
Teto Posterior (Vista Posterior)	Aberto					-0.70 Fechado
Teto Posterior (Vista Lateral)	Dentro					-0.10 Atrás
Comprimento de Teto	Curto					0.80 Longo



MÃE: JX JER-Z-BOYZ GOT MAID 61357 {6} (VG-88%)



BISAVÔ: JER-Z-BOYZ CREDIBULL JACKI 45975 {6} (E-90%)

Bem Estar - Zoetis Wellness Avaluation (08/24)			
Vacas	DWP\$ 293	WT\$ 124	
Mastite	105	46%C	Doença Resp. Vaca <b>106</b> 46%C
Claudicação	101	61%C	Ovário Cístico <b>100</b> 33%C
Aborto de Vaca	99	39%C	Germinação <b>104</b> 78%C
Metrite	101	80%C	Cetose <b>104</b> 72%C
Ret. Placenta	108	76%C	Febre do Leite <b>101</b> 68%C
Desp. Abomaso	108	51%C	
Bezerros CW\$ 11			
Doença Resp. Bez.	102	87%C	Diarréia Neonatal <b>102</b> 87%C
Habitabilidade	96	91%C	

# 014JE01818 DARBUN {6}

ROWLEYS 1996 DANIEL DARBUN {6}-ET  
JNS-TF  
JX DANIEL {6} X WORLD CUP {4} X JX JAMMER {4}  
Nascimento: 16/08/2019  
Reg: JE840003201928437  
Beta-Casein: **A2A2** Kappa-Casein: BB

Pai: JX FOREST GLEN GOT MAID DANIEL {6}-ET  
Mãe: JX ROWLEYS 1485 WORLD CUP 199  
Avô: JX CO-OP AD WORLD CUP {4}-ET  
Avô: JX HEARTLAND JAMMER NOVA {5}  
Bisavô: JX DEN-KEL HENDRIX JAMMER {4}-ET  
Bisavô: HEARLAND RUBEX NAOMI-ET

PRODUÇÃO - CDCB-S (08/24)			
Leite	<b>333</b>	96%R	262 Filhas 37 Rebanhos
Gordura	<b>9</b>	-0,04%	
Proteína	<b>13</b>	0,00%	Mérito Líquido
Vida Produtiva	<b>3,8</b>	86%C	Mérito Fluido
Permanência	<b>-0,5</b>	67%C	Mérito Queijo
Cél. Somáticas	<b>3,01</b>	93%C	Mérito Pastoreio
Mastite	<b>-1,5</b>	70%C	HHP\$™
HCR	<b>-0,3</b>	79%C	CCR
Tx. Prenhez Filhas	<b>-3,1</b>	85%C	

Prova de Tipo - CDCB-S/HA (08/24)		GTPI 28	
TIPO 1,40	90%R	UDC 15,00 P/P	66 F. 20 R.
		-2	-1 0 1 2
Estatura	Baixo		0.10 Alto
Força	Fraco		-0.60 Forte
Angulosidade	Grosseiro		1.20 Anguloso
Largura de Garupa	Estreita		-0.40 Larga
Ângulo de Garupa	Invertida		-2.30 Escorrida
Pernas Vista Lateral	Reta		-0.60 Curva
Ângulo de Casco	Baixo		1.30 Alto
Úbere Anterior	Fraco		1.70 Forte
Altura de Úbere	Baixo		1.00 Alto
Largura de Úbere	Estreito		-0.60 Largo
Ligamento Central	Fraco		0.70 Forte
Profundidade de Úbere	Profundo		2.20 Raso
Colocação de Tetos Anteriores	Aberto		2.80 Fechado
Teto Posterior (Vista Posterior)	Aberto		2.90 Fechado
Teto Posterior (Vista Lateral)	Dentro		0.40 Atrás
Comprimento de Teto	Curto		-0.70 Longo

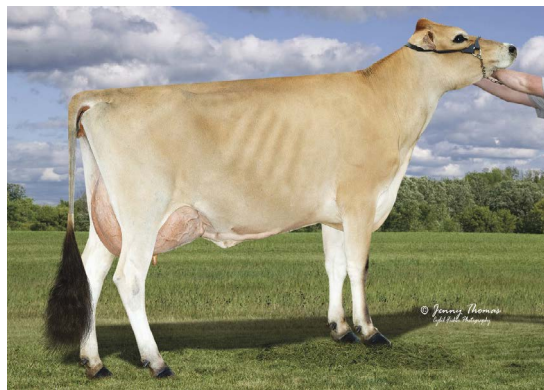

MÃE: X ROWLEYS 1485 WORLD CUP 1996 {6}-ET (VG-87%)

BISAVÔ: HEARTLAND RUBEX NAOMI-ET (VG-88%)

Bem Estar - Zoetis Wellness Avaluation (08/24)			
Vacas	DWP\$ 381	WT\$ 97	
Mastite	<b>102</b>	36%C	Doença Resp. Vaca <b>94</b> 43%C
Claudicação	<b>106</b>	58%C	Ovário Cístico <b>99</b> 27%C
Aborto de Vaca	<b>98</b>	37%C	Germinação <b>98</b> 59%C
Metrite	<b>110</b>	62%C	Cetose <b>105</b> 60%C
Ret. Placenta	<b>97</b>	51%C	Febre do Leite <b>81</b> 55%C
Desp. Abomaso	<b>102</b>	40%C	

Bezerros CW\$ 89			
Doença Resp. Bez.	<b>111</b>	64%C	Diarréia Neonatal <b>100</b> 59%C
Habitabilidade	<b>110</b>	70%C	

# 014JE02159 JX MULLIGAN {6}

JX VICTORY NICKLAUS MULLIGAN {6}-ET  
JNS-TF  
NICKLAUS X JIGGY X JX PRIAPUS {3}  
Nascimento: 26/07/2022  
Reg: JE840003252418033  
Beta-Casein: **A2A2** Kappa-Casein: BB

Pai: VICTORY THRASHER NICKLAUS-ET  
Mãe: JX VICTORY 50512 JIGGY 56544 {5}  
Avô: JX KASH-IN GOT JIGGY {6}-ET  
Avô: JX VICTORY 45188 PRIAPUS 50512 {4}  
Bisavô: JX CROSSWIND PRIAPUS {3}  
Bisavô: VICTORY CHROME 45188 {4}

PRODUÇÃO - CDCB-S (08/24)			
Leite	<b>1262</b>	78%R	0 Filhas 0 Rebanhos
Gordura	<b>67</b>	0,02%	
Proteína	<b>43</b>	-0,02%	Mérito Líquido
Vida Produtiva	<b>5,5</b>	74%C	Mérito Fluido
Permanência	<b>2,2</b>	66%C	Mérito Queijo
Cél. Somáticas	<b>2,89</b>	77%C	Mérito Pastoreio
Mastite	<b>-0,8</b>	61%C	HHP\$™
HCR	<b>1,5</b>	67%C	CCR
Tx. Prenhez Filhas	<b>0,2</b>	72%C	

Prova de Tipo - CDCB-S/HA (08/24)		GTPI 169	
TIPO 1,20	80%R	UDC 12,20 P/P	0 F. 0 R.
		-2	-1 0 1 2
Estatura	Baixo		1.40 Alto
Força	Fraco		1.10 Forte
Angulosidade	Grosseiro		1.20 Anguloso
Largura de Garupa	Estreita		1.10 Larga
Ângulo de Garupa	Invertida		-0.10 Escorrida
Pernas Vista Lateral	Reta		0.50 Curva
Ângulo de Casco	Baixo		-0.10 Alto
Úbere Anterior	Fraco		1.00 Forte
Altura de Úbere	Baixo		0.40 Alto
Largura de Úbere	Estreito		0.60 Largo
Ligamento Central	Fraco		0.70 Forte
Profundidade de Úbere	Profundo		0.30 Raso
Colocação de Tetos Anteriores	Aberto		0.80 Fechado
Teto Posterior (Vista Posterior)	Aberto		0.60 Fechado
Teto Posterior (Vista Lateral)	Dentro		0.50 Atrás
Comprimento de Teto	Curto		0.80 Longo



AVÔ PAT: VICTORY CRAZE ANNIKA 51887 (VG-84%)

IRMÃ: S-S-I VICTORY NICKLAUS 63702-ET (VG-87%)

Bem Estar - Zoetis Wellness Avaluation (08/24)			
Vacas	DWP\$ 1127	WT\$ 204	
Mastite	<b>108</b>	41%C	Doença Resp. Vaca <b>99</b> 35%C
Claudicação	<b>105</b>	48%C	Ovário Cístico <b>100</b> 26%C
Aborto de Vaca	<b>103</b>	32%C	Germinação <b>89</b> 48%C
Metrite	<b>108</b>	50%C	Cetose <b>105</b> 44%C
Ret. Placenta	<b>103</b>	45%C	Febre do Leite <b>103</b> 43%C
Desp. Abomaso	<b>110</b>	34%C	

Bezerros CW\$ 152			
Doença Resp. Bez.	<b>107</b>	47%C	Diarréia Neonatal <b>113</b> 51%C
Habitabilidade	<b>107</b>	53%C	



# HHP\$™

O Herd Health Profit é um novo índice para ajudar os produtores a fazer vacas mais saudáveis e de maior longevidade em seus rebanhos. O índice HHP\$, pensando na raça Jersey, prioriza a melhoria para gordura e proteína combinada (CFP), mantendo a alta fertilidade e grande resistência à mastite.



Animais equilibrados para melhor rendimento de proteína e gordura.



Ênfase em úberes rasos com tamanho de tetos intermediários e ótima colocação de tetos traseiro.



Ênfase em resistência à mastite.



Foco em fertilidade de vacas e novilhas, incluindo DPR, CCR e HCR.



Índice focado em Saúde. Pode ser usado para classificar novilhas em rebanhos que realizam testes genômicos.



HPP\$ permite comparações com todos os touros Jersey.

## Um rebanho melhor para um futuro melhor!

™ Herd Health Profit Dollars (HPP\$) é uma marca registrada da Select Sires Inc.. CLARIFIDE é uma marca registrada da Zoetis Inc., suas afiliadas e/ou seus licenciadores.



**INXS**

**614JE02222**  
**JX INXS {6}**

JX DUPAT CORSAIR INXS {6}-ET  
JNS-TF  
JX CORSAIR {5} X JX THRASHER {6} X GOT MAID  
Nascimento: 18/08/2022  
Reg: JE840003242639186  
Beta-Casein: **A2A2** Kappa-Casein: BB

Pai: JX PRIMUS ROWAN CORSAIR {5}-ET  
Mãe: JX DUPAT THRASHER 22814 {6}-ET  
Avô: JX CDF JLS PILGRIM THRASHER {6}-ET  
Avô: JX DUPAT GOT MAID 18781 {5}-ET  
Bisavô: JX SUNSET CANYON GOT MAID {5}  
Bisavó: JX DUPAT LEONEL 15627 {4}

**PRODUÇÃO - CDCB-S (04/24)**

Leite	<b>1023</b>	78%R	0 Filhas 0 Rebanhos
Gordura	<b>59</b>	0,04%	
Proteína	<b>45</b>	0,03%	Mérito Líquido
Vida Produtiva	<b>6,1</b>	74%C	Mérito Fluido
Permanência	<b>2,1</b>	65%C	Mérito Queijo
Cél. Somáticas	<b>2,80</b>	77%C	Mérito Pastoreio
Mastite	<b>-1,6</b>	61%C	HHP\$™
HCR	<b>1,2</b>	68%C	CCR
Tx. Prenhez Filhas	<b>-1,0</b>	71%C	



**Prova de Tipo - CDCB-S/HA (04/24) GTPI 169**

TIPO	1,90	79%R	UDC	18,40	P/P	0 F.	0 R.
	-2	-1	0	1	2		
Estatura	Baixo					2.90	Alto
Força	Fraco					1.30	Forte
Angulosidade	Grosseiro					0.80	Anguloso
Largura de Garupa	Estreita					1.60	Larga
Ângulo de Garupa	Invertida					-1.40	Escorrida
Pernas Vista Lateral	Reta					-1.10	Curva
Ângulo de Casco	Baixo					2.00	Alto
Úbere Anterior	Fraco					4.70	Forte
Altura de Úbere	Baixo					1.90	Alto
Largura de Úbere	Estreito					0.10	Largo
Ligamento Central	Fraco					0.50	Forte
Profundidade de Úbere	Profundo					4.30	Raso
Colocação de Tetos Anteriores	Aberto					1.60	Fechado
Teto Posterior (Vista Posterior)	Aberto					1.00	Fechado
Teto Posterior (Vista Lateral)	Dentro					-0.20	Atrás
Comprimento de Teto	Curto					0.20	Longo

**+\$644**  
**+\$571**  
**+\$656**  
**+\$511**  
**+\$765**  
**-0,7**



MÃE: JX DUPAT THRASHER 22814 {6}-ET (VG-83%)

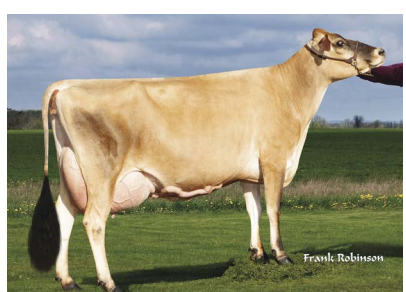

AVÔ: JX DUPAT GOT MAID 18781 {5}-ET (VG-86%)

**Bem Estar - Zoetis Wellness Avaluation (04/24)**

Vacas	DWP\$ 1051	WT\$ 191
Mastite	<b>108</b> 39%C	Doença Resp. Vaca <b>100</b> 34%C
Claudicação	<b>102</b> 32%C	Ovário Cístico <b>95</b> 28%C
Aborto de Vaca	<b>107</b> 48%C	Germinação <b>107</b> 50%C
Metrite	<b>109</b> 51%C	Cetose <b>112</b> 48%C
Ret. Placenta	<b>108</b> 47%C	Febre do Leite <b>102</b> 45%C
Desp. Abomaso	<b>106</b> 35%C	

**Bezerros CW\$ 58**

Doença Resp. Bez.	<b>98</b> 49%C	Diarréia Neonatal <b>103</b> 53%C
Habilidade	<b>107</b> 54%C	





Mãe: JX Primus Enzo Charlize 668 { (VG-80%)

## 614JE02294 JX CAPER {5}-P

JX PRIMUS MONSTER CAPER {5}-P-ET  
JNS-TF  
MONSTER {6}-P X ENZO {3} X LEMONHEAD  
Nascimento: 14/03/2023  
Reg: JE840003203110569  
Beta-Casein: **A2A2** Kappa-Casein: BB

Pai: FOUR J MONSTER {6}-P-ET  
Mãe: JX PRIMUS ENZO CHARLIZE 668 {4}-ET  
Avô: JX CLOVER PATCH AVON ENZO {3}  
Avô: RIVER VALLEY LEMONHEAD CARNIVAL-ET  
Bisavô: STEINHAUERS SAMSON LEMONHEAD E  
Bisavô: GOFF PHAROAH CIRCUS ACT-ET

### PRODUÇÃO - CDCB-S (04/24)

Leite	<b>1248</b>	79%R	0 Filhas 0 Rebanhos
Gordura	<b>64</b>	0,01%	
Proteína	<b>38</b>	-0,04%	Mérito Líquido
Vida Produtiva	<b>5,8</b>	75%C	Mérito Fluido
Permanência	<b>1,5</b>	65%C	Mérito Queijo
Cél. Somáticas	<b>2,85</b>	78%C	Mérito Pastoreio
Mastite	<b>-1,9</b>	62%C	HHP\$™
HCR	<b>1,3</b>	70%C	CCR
Tx. Prenhez Filhas	<b>0,5</b>	72%C	



### Prova de Tipo - CDCB-S/HA (04/24)

		TIPO 1,10 79%R UDC 17,50 P/P				GTPI 173	
		-2	-1	0	1	2	0 F. 0 R.
Estatura	Baixo						0.60 Alto
Força	Fraco						0.20 Forte
Angulosidade	Grosseiro						0.60 Anguloso
Largura de Garupa	Estreita						-0.10 Larga
Ângulo de Garupa	Invertida						-0.60 Escorrida
Pernas Vista Lateral	Reta						0.20 Curva
Ângulo de Casco	Baixo						-0.20 Alto
Úbere Anterior	Fraco						1.80 Forte
Altura de Úbere	Baixo						0.90 Alto
Largura de Úbere	Estreito						0.40 Largo
Ligamento Central	Fraco						0.20 Forte
Profundidade de Úbere	Profundo						1.40 Raso
Colocação de Tetos Anteriores	Aberto						0.90 Fechado
Teto Posterior (Vista Posterior)	Aberto						0.20 Fechado
Teto Posterior (Vista Lateral)	Dentro						0.10 Atrás
Comprimento de Teto	Curto						0.60 Longo



BISAVÔ: GOFF PHAROAH CIRCUS ACT-ET (E-90%)

### Bem Estar - Zoetis Wellness Avaluation (04/24)

Vacas	DWP\$ 999	WT\$ 211	
Mastite	<b>108</b>	39%C	Doença Resp. Vaca <b>96</b> 34%C
Claudicação	<b>106</b>	49%C	Ovário Cístico <b>106</b> 28%C
Aborto de Vaca	<b>99</b>	33%C	Germinação <b>101</b> 50%C
Metrite	<b>106</b>	52%C	Cetose <b>107</b> 48%C
Ret. Placenta	<b>105</b>	47%C	Febre do Leite <b>84</b> 44%C
Desp. Abomaso	<b>103</b>	37%C	

### Bezerros CW\$ 46

Doença Resp. Bez.	<b>104</b>	54%C	Diarréia Neonatal <b>98</b> 56%C
Habilitabilidade	<b>108</b>	59%C	



# 014JE02107 JX CABAL {5}

JX PRIMUS WATKINS CABAL {5}-ET  
JNS-TF  
WATKINS X JX FOURNETTE {3} X LEMONHEAD  
Nascimento: 18/09/2021  
Reg: JE840003203110539  
Beta-Casein: **A2A2** Kappa-Casein: BB

Pai: S-S-I VICTORY DASHIELL WATKINS-ET  
Mãe: JX PRIMUS FOURNETTE CERYS 560  
Avô: JX FARIA BROTHERS FOURNETTE {3}-ET  
Avô: RIVER VALLEY LEMONHEAD CARNIVAL-ET  
Bisavô: STEINHAUERS SAMSON LEMONHEAD E  
Bisavô: GOFF PHAROAH CIRCUS ACT-ET



MÃE: JX PRIMUS FOURNETTE CERYS 560 (4)-ET (VG-84%) BISA VÔ: GOFF PHAROAH CIRCUS ACT-ET (E-90%)



## PRODUÇÃO - CDCB-S (08/24)

Leite	601	78%R	0 Filhas 0 Rebanhos
Gordura	29	0,00%	
Proteína	23	0,00%	Mérito Líquido
Vida Produtiva	9,5	74% C	Mérito Fluido
Permanência	3,7	63% C	Mérito Queijo
Cél. Somáticas	2,84	77% C	Mérito Pastoreio
Mastite	-1,1	60% C	HHP\$™
HCR	3,2	61% C	CCR
Tx. Prenhez Filhas	2,0	71% C	

**+\$693**  
**+\$665**  
**+\$699**  
**+\$602**  
**+\$698**  
**3,3**

## Prova de Tipo - CDCB-S/HA (08/24) GTPI 170

TIPO 1,50	80%R	UDC 21,90 P/P	0 F. 0 R.
	-2	-1	0 1 2
Estatura	Baixo		-0.50 Alto
Força	Fraço		-0.30 Forte
Angulosidade	Grosseiro		0.40 Anguloso
Largura de Garupa	Estreita		0.40 Larga
Ângulo de Garupa	Invertida		-0.10 Escorrida
Pernas Vista Lateral	Reta		-0.50 Curva
Ângulo de Casco	Baixo		0.60 Alto
Úbere Anterior	Fraço		2.50 Forte
Altura de Úbere	Baixo		1.80 Alto
Largura de Úbere	Estreito		-0.20 Largo
Ligamento Central	Fraço		0.10 Forte
Profundidade de Úbere	Profundo		2.20 Raso
Colocação de Tetos Anteriores	Aberto		0.10 Fechado
Teto Posterior (Vista Posterior)	Aberto		-0.10 Fechado
Teto Posterior (Vista Lateral)	Dentro		0.20 Atrás
Comprimento de Teto	Curto		-0.10 Longo

## Bem Estar - Zoetis Wellness Avaluation (08/24)

Vacas	DWP\$ 995	WT\$ 203			
Mastite	109	40% C	Doença Resp. Vaca	109	34% C
Claudicação	102	49% C	Ovário Cístico	99	26% C
Aborto de Vaca	108	33% C	Germinação	103	47% C
Metrite	100	49% C	Cetose	107	44% C
Ret. Placenta	107	45% C	Febre do Leite	109	43% C
Desp. Abomaso	102	34% C			

## Bezerros CW\$ 169

Doença Resp. Bez.	119	46% C	Diarréia Neonatal	107	93% C
Habilidade	112	51% C			

# 014JE02235 JX MAYPOP {5}-P

JX ROWLEY MONSTER MAYPOP {5}-P-ET  
JNSC JNS-TF  
MONSTER {6}-P X JX STONEY {3} X JX LEONEL {3}  
Nascimento: 25/10/2022  
Reg: JE840003250479290  
Beta-Casein: **A2A2** Kappa-Casein: BB

Pai: FOUR J MONSTER {6}-P-ET  
Mãe: JX ROWLEYS 1749 STONEY 2182 (4)-ET  
Avô: JX SPRING CREEK MARLO STONEY {3}-ET  
Avô: JX ROWLEYS 1239 LEONEL 1748 {4}  
Bisavô: JX FARIA BROTHERS LEONEL {3}-ET  
Bisavô: JX ROWLEYS 942 FASTRACK 1239 {4}



AVÔ: JX ROWLEYS 1239 LEONEL 1749 {4} (E-90%) TIA: JX CLOVER FARMS STONEY JOLI 10261 {4}-ET

## PRODUÇÃO - CDCB-S (08/24)

Leite	498	78%R	0 Filhas 0 Rebanhos
Gordura	52	0,14%	
Proteína	35	0,08%	Mérito Líquido
Vida Produtiva	5,5	73% C	Mérito Fluido
Permanência	1,9	64% C	Mérito Queijo
Cél. Somáticas	2,83	76% C	Mérito Pastoreio
Mastite	-0,5	60% C	HHP\$™
HCR	1,2	67% C	CCR
Tx. Prenhez Filhas	-0,2	71% C	

**+\$562**  
**+\$463**  
**+\$577**  
**+\$464**  
**+\$652**  
**0,2**

## Prova de Tipo - CDCB-S/HA (08/24) GTPI 149

TIPO 1,30	78%R	UDC 15,60 P/P	0 F. 0 R.
	-2	-1	0 1 2
Estatura	Baixo		0.90 Alto
Força	Fraço		1.30 Forte
Angulosidade	Grosseiro		0.70 Anguloso
Largura de Garupa	Estreita		1.20 Larga
Ângulo de Garupa	Invertida		-1.10 Escorrida
Pernas Vista Lateral	Reta		0.00 Curva
Ângulo de Casco	Baixo		0.20 Alto
Úbere Anterior	Fraço		1.60 Forte
Altura de Úbere	Baixo		0.50 Alto
Largura de Úbere	Estreito		0.70 Largo
Ligamento Central	Fraço		0.50 Forte
Profundidade de Úbere	Profundo		1.20 Raso
Colocação de Tetos Anteriores	Aberto		1.60 Fechado
Teto Posterior (Vista Posterior)	Aberto		1.10 Fechado
Teto Posterior (Vista Lateral)	Dentro		0.10 Atrás
Comprimento de Teto	Curto		0.20 Longo

## Bem Estar - Zoetis Wellness Avaluation (08/24)

Vacas	DWP\$ 888	WT\$ 127			
Mastite	106	34% C	Doença Resp. Vaca	102	27% C
Claudicação	98	42% C	Ovário Cístico	90	22% C
Aborto de Vaca	107	25% C	Germinação	97	40% C
Metrite	94	42% C	Cetose	109	39% C
Ret. Placenta	98	38% C	Febre do Leite	92	35% C
Desp. Abomaso	105	28% C			

## Bezerros CW\$ 96

Doença Resp. Bez.	110	42% C	Diarréia Neonatal	105	44% C
Habilidade	105	47% C			





Mãe: Jx Primus Thrasher Cara 53632 {5}-ET (VG-86%)

614JE02189

## JX CERBERUS {6}

JX PRIMUS MONSTER CERBERUS {6}-ET  
JNS-TF  
MONSTER {6}-P X JX THRASHER {6} X  
JX FOURNETTE {3}  
Nascimento: 2022-07-09  
Reg: JE840003236267034  
Beta-Casein: **A2A2** Kappa-Casein: BB

Pai: FOUR J MONSTER {6}-P-ET  
Mãe: JX PRIMUS THRASHER CARA 53632  
Avô: JX CDF JLS PILGRIM THRASHER {6}-ET  
Avó: JX PRIMUS FOURNETTE CERYS 560  
Bisavô: JX FARIA BROTHERS FOURNETTE {3}-ET  
Bisavó: RIVER VALLEY LEMONHEAD CARNAVAL-ET

### PRODUÇÃO - CDCB-S (04/24)

Leite	<b>850</b>	78%R	0 Filhas 0 Rebanhos
Gordura	<b>47</b>	0,03%	
Proteína	<b>41</b>	0,05%	Mérito Líquido
Vida Produtiva	<b>6,0</b>	73%C	Mérito Fluido
Permanência	<b>1,6</b>	65%C	Mérito Queijo
Cél. Somáticas	<b>2,89</b>	76%C	Mérito Pastoreio
Mastite	<b>-1,9</b>	61%C	HHP\$™
HCR	<b>3,6</b>	67%C	CCR
Tx. Prenhez Filhas	<b>1,0</b>	71%C	



### Prova de Tipo - CDCB-S/HA (04/24) GTPI 162

TIPO	1,20	79%R	UDC	15,30	P/P	0 F.	0 R.	
Estatura	Baixo							0.50 Alto
Força	Fraço							0.10 Forte
Angulosidade	Grosseiro							0.90 Anguloso
Largura de Garupa	Estreita							-0.10 Larga
Ângulo de Garupa	Invertida							0.00 Escorrida
Pernas Vista Lateral	Retas							0.00 Curvas
Ângulo de Casco	Baixo							0.00 Alto
Úbere Anterior	Fraço							1.30 Forte
Altura de Úbere	Baixo							1.10 Alto
Largura de Úbere	Estreito							0.50 Largo
Ligamento Central	Fraço							0.70 Forte
Profundidade de Úbere	Profundo							0.80 Raso
Colocação de Tetos Anteriores	Aberto							0.50 Fechado
Teto Posterior (Vista Posterior)	Aberto							0.10 Fechado
Teto Posterior (Vista Lateral)	Dentro							0.70 Atrás
Comprimento de Teto	Curto							0.70 Longo

**+\$664**  
**+\$588**  
**+\$675**  
**+\$615**  
**+\$696**  
**2,2**

### Bem Estar - Zoetis Wellness Avaliação (04/24)

Vacas	DWP\$ 814	WT\$ 138	
Mastite	<b>105</b>	36%C	Doença Resp. Vaca <b>101</b> 32%C
Claudicação	<b>104</b>	45%C	Ovário Cístico <b>101</b> 26%C
Aborto de Vaca	<b>93</b>	30%C	Germinação <b>92</b> 44%C
Metrite	<b>101</b>	46%C	Cetose <b>106</b> 43%C
Ret. Placenta	<b>97</b>	42%C	Febre do Leite <b>89</b> 39%C
Desp. Abomaso	<b>101</b>	33%C	

### Bezerros CW\$ 18

Doença Resp. Bez.	<b>98</b>	49%C	Diarréia Neonatal <b>95</b> 66%C
Habilitabilidade	<b>110</b>	53%C	

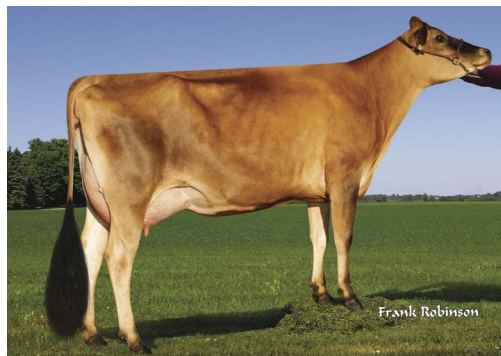

Frank Robinson

AVÓ: JX PRIMUS FOURNETTE CERYS 560 {4}-ET (VG-84%)

# 014JE02210 PINEHURST {5}

VICTORY BLIZZARD PINEHURST {5}-ET  
JNS-TF  
BLIZZARD X JX CHIEF{6} X BARRICADE  
Nascimento: 23/11/2022  
Reg: JE840003257224721  
Beta-Casein: **A2A2** Kappa-Casein: BB

Pai: VALSIGNA PINE BLIZZARD  
Mãe: VICTORY 51451 CHIEF 57692 {4}  
Avô: JX RIVER VALLEY CHIEF {6}-ET  
Avô: VICTORY 41052 BARRICADE 51451 {3}  
Bisavô: CAL-MART BARRICADE  
Bisavô: VICTORY 33665 PRESCOTT 41052 {2}

PRODUÇÃO - CDCB-S (08/24)			
Leite	<b>1003</b>	78%R	0 Filhas 0 Rebanhos
Gordura	<b>56</b>	0,03%	
Proteína	<b>40</b>	0,01%	Mérito Líquido <b>+\$554</b>
Vida Produtiva	<b>4,1</b>	74%C	Mérito Fluido <b>+\$509</b>
Permanência	<b>0,1</b>	65%C	Mérito Queijo <b>+\$559</b>
Cél. Somáticas	<b>3,04</b>	77%C	Mérito Pastoreio <b>+\$478</b>
Mastite	<b>-0,1</b>	60%C	HHP\$™ <b>+\$647</b>
HCR	<b>3,0</b>	67%C	CCR <b>0,3</b>
Tx. Prenhez Filhas	<b>-1,1</b>	71%	

Prova de Tipo - CDCB-S/HA (08/24)		GTPI 146	
TIPO 1,30	79%R	UDC 20,80 P/P	0 F. 0 R.
Estatura	Baixo	-2	2.20 Alto
Força	Fraço	-1	0.10 Forte
Angulosidade	Grosseiro	0	1.10 Anguloso
Largura de Garupa	Estreita	1	0.50 Larga
Ângulo de Garupa	Invertida	2	0.80 Escorrida
Pernas Vista Lateral	Retas		-0.20 Curva
Ângulo de Casco	Baixo		0.80 Alto
Úbere Anterior	Fraço		1.80 Forte
Altura de Úbere	Baixo		2.30 Alto
Largura de Úbere	Estreito		0.50 Largo
Ligamento Central	Fraço		0.20 Forte
Profundidade de Úbere	Profundo		1.90 Raso
Colocação de Tetos Anteriores	Aberto		-0.30 Fechado
Teto Posterior (Vista Posterior)	Aberto		-1.20 Fechado
Teto Posterior (Vista Lateral)	Dentro		0.30 Atrás
Comprimento de Teto	Curto		0.90 Longo



IRMÃ PAT: JX CLOVER FARMS BLIZZARD RANDI 1063 {5}

IRMÃ PAT: S-S-I VICTORY BLIZZARD 63776-ET (VG-86%)

Bem Estar - Zoetis Wellness Avaluation (08/24)			
Vacas	DWP\$ 1032	WT\$ 239	
Mastite	<b>109</b>	41%C	Doença Resp. Vaca <b>93</b> 34%C
Claudicação	<b>108</b>	48%C	Ovário Cístico <b>104</b> 25%C
Aborto de Vaca	<b>102</b>	32%C	Germinação <b>94</b> 45%C
Metrite	<b>110</b>	47%C	Cetose <b>110</b> 43%C
Ret. Placenta	<b>94</b>	43%C	Febre do Leite <b>88</b> 41%C
Desp. Abomaso	<b>104</b>	34%	

Bezerros CW\$ 147			
Doença Resp. Bez.	<b>109</b>	48%C	Diarréia Neonatal <b>110</b> 50%C
Habilitabilidade	<b>109</b>	54%	

# 014JE01995 FORTUNA

PRIMUS NAVIDAD FORTUNA-ET  
JNS-TF  
JX THRASHER {6} X AMP X DISCO  
Nascimento: 10/10/2020  
Reg: JE840003213193877  
Beta-Casein: A1A2 Kappa-Casein: BB

Pai: JX CDF JLS PILGRIM THRASHER {6}-ET  
Mãe: PRIMUS AMP FELICITY 832-ET  
Avô: DP KILOWATT AMP-ET  
Avô: JX PRIMUS DISCO HRRIS 287 {6}  
Bisavô: OAKLANE DAZZLER DISCO 2127-ET  
Bisavô: JX RIVER VALLEY HRRIS FIREFLY {5}-ET

PRODUÇÃO - CDCB-S (08/24)			
Leite	<b>723</b>	89%R	44 Filhas 8 Rebanhos
Gordura	<b>50</b>	0,07%	
Proteína	<b>39</b>	0,06%	Mérito Líquido <b>+\$563</b>
Vida Produtiva	<b>5,2</b>	78%C	Mérito Fluido <b>+\$482</b>
Permanência	<b>3,3</b>	69%C	Mérito Queijo <b>+\$572</b>
Cél. Somáticas	<b>3,01</b>	85%C	Mérito Pastoreio <b>+\$482</b>
Mastite	<b>-2,1</b>	65%C	HHP\$™ <b>+\$624</b>
HCR	<b>3,5</b>	72%C	CCR <b>1,4</b>
Tx. Prenhez Filhas	<b>0,2</b>	74%	

Prova de Tipo - CDCB-S/HA (08/24)		GTPI 145	
TIPO 0,90	81%R	UDC 15,40 P/P	0 F. 0 R.
Estatura	Baixo	-2	2.60 Alto
Força	Fraço	-1	0.90 Forte
Angulosidade	Grosseiro	0	1.00 Anguloso
Largura de Garupa	Estreita	1	0.80 Larga
Ângulo de Garupa	Invertida	2	0.10 Escorrida
Pernas Vista Lateral	Retas		1.10 Curva
Ângulo de Casco	Baixo		0.10 Alto
Úbere Anterior	Fraço		1.80 Forte
Altura de Úbere	Baixo		0.60 Alto
Largura de Úbere	Estreito		0.40 Largo
Ligamento Central	Fraço		1.30 Forte
Profundidade de Úbere	Profundo		1.30 Raso
Colocação de Tetos Anteriores	Aberto		1.20 Fechado
Teto Posterior (Vista Posterior)	Aberto		1.00 Fechado
Teto Posterior (Vista Lateral)	Dentro		-0.10 Atrás
Comprimento de Teto	curto		0.50 Longo



AVÔ PAT: JX PINE-TREE WORLD CUP DELLA {5}-ET (E-93%)

BISAVÔ PAT: OAKLANE CHISEL DELLA 2130-ET (VG-85%)

Bem Estar - Zoetis Wellness Avaluation (08/24)			
Vacas	DWP\$ 867	WT\$ 137	
Mastite	<b>104</b>	46%	Doença Resp. Vaca <b>102</b> 46%C
Claudicação	<b>106</b>	58%	Ovário Cístico <b>106</b> 39%C
Aborto de Vaca	<b>108</b>	44%	Germinação <b>97</b> 62%C
Metrite	<b>113</b>	64%	Cetose <b>115</b> 61%C
Ret. Placenta	<b>103</b>	55%	Febre do Leite <b>104</b> 58%C
Desp. Abomaso	<b>106</b>	47%	

Bezerros CW\$ 54			
Doença Resp. Bez.	<b>107</b>	66%	Diarréia Neonatal <b>98</b> 66%C
Habilitabilidade	<b>108</b>	72%	



# 014JE01963 KASTLE

VALSIGNA THRASHER KASTLE-ET  
JNS-TF  
JX THRASHER {6} X STEVE X VOLTAGE  
Nascimento: 25/06/2020  
Reg: JE840003126987945  
Beta-Casein: **A2A2** Kappa-Casein: BB

Pai: JX CDF JLS PILGRIM THRASHER {6}-ET  
Mãe: VALSIGNA STEVE 30482  
Avô: CDF IRWIN STEVE  
Avô: VALSIGNA VOLTAGE 24376  
Bisavô: ALL LYNNS CELEBRITY VOLTAGE-ET  
Bisavô: VALSIGNA MENTOR 20076

PRODUÇÃO - CDCB-S (08/24)			
Leite	975	78%R	0 Filhas 0 Rebanhos
Gordura	68	0,10%	
Proteína	43	0,03%	Mérito Líquido
Vida Produtiva	2,4	76%C	Mérito Fluido
Permanência	1,6	68%C	Mérito Queijo
Cél. Somáticas	3,06	78%C	Mérito Pastoreiro
Mastite	-2,4	66%C	HHP\$™
HCR	3,1	67%C	CCR
Tx. Prenhez Filhas	-0,4	74%C	

Prova de Tipo - CDCB-S/HA (08/24)		GTPI 135	
TIPO 1,10	81%R	UDC 13,20	P/P 0 F. 0 R.
Estatura	Baixo	-2	-1 0 1 2
Força	Fraço		2.10 Alto
Angulosidade	Grosseiro		1.40 Forte
Largura de Garupa	Estreita		0.80 Anguloso
Ângulo de Garupa	Invertida		1.20 Larga
Pernas Vista Lateral	Reta		-0.10 Escorrida
Ângulo de Casco	Baixo		0.30 Curva
Úbere Anterior	Fraço		0.30 Alto
Altura de Úbere	Baixo		1.80 Forte
Largura de Úbere	Estreito		0.30 Alto
Ligamento Central	Fraço		0.70 Largo
Profundidade de Úbere	Profundo		1.30 Forte
Colocação de Tetos Anteriores	Aberto		0.80 Raso
Teto Posterior (Vista Posterior)	Aberto		2.00 Fechado
Teto Posterior (Vista Lateral)	Dentro		1.80 Fechado
Comprimento de Teto	Curto		-0.30 Atrás
			0.70 Longo



MÃE: VALSIGNA STEVE 30482 (VG-86%)



TIA: CDF DOMINICAN IMPULS R626-ET (VG-86%)

Bem Estar - Zoetis Wellness Avaluation (08/24)			
Vacas	DWP\$ 751	WT\$ 18	
Mastite	100	45%C	Doença Resp. Vaca 99 45%C
Claudicação	97	55%C	Ovário Cístico 99 39%C
Aborto de Vaca	98	43%C	Germinação 102 54%C
Metrite	111	55%C	Cetose 108 53%C
Ret. Placenta	101	52%C	Febre do Leite 108 50%C
Desp. Abomaso	100	45%C	

Bezerros CW\$ 57			
Doença Resp. Bez.	100	53%C	Diarréia Neonatal 102 54%C
Habitabilidade	107	57%C	

# 014JE02083 SEISMIC-PP

AHLEM DIMITRI SEISMIC-PP-ET  
JNSC  
DIMITRI-P X SKYLER X LISTOWEL-P  
Nascimento: 03/07/2021  
Reg: JE840003213754079  
Beta-Casein: **A2A2** Kappa-Casein: AB

Pai: AVI-LANCHE KIAWA DIMITRI-P-ET  
Mãe: AHLEM SKYLER SKITTLES 56480-P  
Avô: PROGENESIS SKYLER ET  
Avô: AHLEM LISTOWEL SKITTLES 52452-P  
Bisavô: HILLVIEW LISTOWEL-P  
Bisavô: AHLEM TEXAS SKITTLES 48234-P-ET

PRODUÇÃO - CDCB-S (08/24)			
Leite	170	78%R	0 Filhas 0 Rebanhos
Gordura	51	0,22%	
Proteína	18	0,06%	Mérito Líquido
Vida Produtiva	4,3	75%C	Mérito Fluido
Permanência	1,1	64%C	Mérito Queijo
Cél. Somáticas	2,87	77%C	Mérito Pastoreiro
Mastite	0,1	62%C	HHP\$™
HCR	2,6	66%C	CCR
Tx. Prenhez Filhas	-1,4	72%C	

Prova de Tipo - CDCB-S/HA (08/24)		GTPI 117	
TIPO 1,50	80%R	UDC 20,90	P/P 0 F. 0 R.
Estatura	Baixo	-2	-1 0 1 2
Força	Fraço		-0.20 Alto
Angulosidade	Grosseiro		0.30 Anguloso
Largura de Garupa	Estreita		0.00 Larga
Ângulo de Garupa	Invertida		-1.40 Escorrida
Pernas Vista Lateral	Reta		-0.40 Curva
Ângulo de Casco	Baixo		0.80 Alto
Úbere Anterior	Fraço		3.70 Forte
Altura de Úbere	Baixo		2.50 Alto
Largura de Úbere	Estreito		0.00 Largo
Ligamento Central	Fraço		-0.20 Forte
Profundidade de Úbere	Profundo		3.80 Raso
Colocação de Tetos Anteriores	Aberto		0.10 Fechado
Teto Posterior (Vista Posterior)	Aberto		-0.90 Fechado
Teto Posterior (Vista Lateral)	Dentro		1.50 Atrás
Comprimento de Teto	Curto		0.20 Longo



SEISMIC-PP



MÃE: AHLEM SKYLER SKITTLES 56480-P (VG-82%)

Bem Estar - Zoetis Wellness Avaluation (08/24)			
Vacas	DWP\$ 932	WT\$ 253	
Mastite	111	39%C	Doença Resp. Vaca 99 38%C
Claudicação	102	52%C	Ovário Cístico 101 27%C
Aborto de Vaca	104	35%C	Germinação 102 50%C
Metrite	107	51%C	Cetose 109 49%C
Ret. Placenta	93	48%C	Febre do Leite 96 45%C
Desp. Abomaso	107	41%C	

Bezerros CW\$ 131			
Doença Resp. Bez.	94	74%C	Diarréia Neonatal 116 95%C
Habitabilidade	106	80%C	

# 014JE01955 JX CORDOBA {5}

JX PRIMUS CLOSER CORDOBA {5}-ET  
JNS-TF  
CLOSER X ENZO {3} X LEMONHEAD  
Nascimento: 19/07/2020  
Reg: JE840003213193864  
Beta-Casein: **A2A2** Kappa-Casein: BB

Pai: RIVER VALLEY CIRCUS CLOSER-ET  
Mãe: JX PRIMUS ENZO CHARLIZE 668 {  
Avô: JX CLOVER PATCH AVON ENZO {3}  
Avô: RIVER VALLEY LEMONHEAD CARNIVAL-ET  
Bisavô: STEINHAUERS SAMSON LEMONHEAD E  
Bisavó: GOFF PHAROAH CIRCUS ACT-ET



MÃE: JX PRIMUS ENZO CHARLIZE 668 {4}-ET (VG-80%)



BISAVÓ: GOFF PHAROAH CIRCUS ACT-ET (E-90%)

PRODUÇÃO - CDCB-S (08/24)			
Leite	1139	92%R	105 Filhas 17 Rebanhos
Gordura	67	0,05%	
Proteína	33	-0,04%	Mérito Líquido <b>+\$483</b>
Vida Produtiva	1,3	80% C	Mérito Fluido <b>+\$489</b>
Permanência	1,8	69% C	Mérito Queijo <b>+\$481</b>
Cél. Somáticas	3,03	89% C	Mérito Pastoreio <b>+\$477</b>
Mastite	-1,6	64% C	HHP\$™ <b>+\$490</b>
HCR	-5,0	84% C	CCR <b>0,7</b>
Tx. Prenhez Filhas	0,4	76% C	

Prova de Tipo - CDCB-S/HA (08/24)		GTPI 131				
TIPO	1,00	81%R	UDC	18,20	P/P	0 F. 0 R.
Estatura	Baixo	-2	-1	0	1	2
Força	Fraço					1,10 Alto
Angulosidade	Grosseiro					0,60 Forte
Largura de Garupa	Estreita					0,60 Anguloso
Ângulo de Garupa	Invertida					1,00 Larga
Pernas Vista Lateral	Retas					-1,20 Escorrida
Ângulo de Casco	Baixo					-0,50 Curva
Úbere Anterior	Fraço					0,90 Alto
Altura de Úbere	Baixo					2,20 Forte
Largura de Úbere	Estreito					1,20 Alto
Ligamento Central	Fraço					-0,10 Largo
Profundidade de Úbere	Profundo					0,40 Forte
Colocação de Tetas Anteriores	Aberto					2,00 Raso
Teto Posterior (Vista Posterior)	Aberto					1,60 Fechado
Teto Posterior (Vista Lateral)	Aberto					1,00 Fechado
Comprimento de Teto	Curto					-0,90 Atrás
						0,20 Longo

Bem Estar - Zoetis Wellness Avaluation (08/24)			
Vacas	DWP\$ 820	WT\$ 98	
Mastite	105	33% C	Doença Resp. Vaca <b>102 33% C</b>
Claudicação	95	50% C	Ovário Cístico <b>104 20% C</b>
Aborto de Vaca	106	60% C	Germinação <b>99 65% C</b>
Metrite	105	67% C	Cetose <b>110 62% C</b>
Ret. Placenta	101	58% C	Febre do Leite <b>95 58% C</b>
Desp. Abomaso	102	41% C	
Bezerros CW\$ 82			
Doença Resp. Bez.	116	81% C	Diarréia Neonatal <b>99 76% C</b>
Habitabilidade	107	85% C	

# 014JE02053 JX CARADOC {5}

JX PRIMUS GALLANTRY CARADOC {5}-ET  
JNS-TF  
GALLANTRY X ENZO {3} X LEMONHEAD  
Nascimento: 23/04/2021  
Reg: JE840003209721986  
Beta-Casein: **A2A2** Kappa-Casein: BB

Pai: JX SEXING GALLANTRY {4}-ET  
Mãe: JX PRIMUS ENZO CHARLIZE 668 {  
Avô: JX CLOVER PATCH AVON ENZO {3}  
Avô: RIVER VALLEY LEMONHEAD CARNIVAL-ET  
Bisavô: STEINHAUERS SAMSON LEMONHEAD E  
Bisavó: GOFF PHAROAH CIRCUS ACT-ET



MÃE: JX PRIMUS ENZO CHARLIZE 668 {4}-ET (VG-80%)



BISAVÓ: GOFF PHAROAH CIRCUS ACT-ET (E-90%)

PRODUÇÃO - CDCB-S (08/24)			
Leite	1974	80%R	0 Filhas 0 Rebanhos
Gordura	90	-0,03%	
Proteína	63	-0,05%	Mérito Líquido <b>+\$614</b>
Vida Produtiva	0,7	76% C	Mérito Fluido <b>+\$606</b>
Permanência	-1,3	65% C	Mérito Queijo <b>+\$610</b>
Cél. Somáticas	3,30	79% C	Mérito Pastoreio <b>+\$545</b>
Mastite	-4,7	64% C	HHP\$™ <b>+\$432</b>
HCR	1,6	67% C	CCR <b>-2,6</b>
Tx. Prenhez Filhas	-3,4	74% C	

Prova de Tipo - CDCB-S/HA (08/24)		GTPI 118				
TIPO	1,00	81%R	UDC	16,40	P/P	0 F. 0 R.
Estatura	Baixo	-2	-1	0	1	2
Força	Fraço					2,30 Alto
Angulosidade	Grosseiro					0,50 Forte
Largura de Garupa	Estreita					2,40 Anguloso
Ângulo de Garupa	Invertida					-0,10 Larga
Pernas Vista Lateral	Retas					0,60 Escorrida
Ângulo de Casco	Baixo					0,20 Curva
Úbere Anterior	Fraço					0,30 Alto
Altura de Úbere	Baixo					0,20 Forte
Largura de Úbere	Estreito					2,50 Alto
Ligamento Central	Fraço					2,30 Largo
Profundidade de Úbere	Profundo					0,60 Forte
Colocação de Tetas Anteriores	Aberto					-0,10 Raso
Teto Posterior (Vista Posterior)	Aberto					0,80 Fechado
Teto Posterior (Vista Lateral)	Aberto					1,20 Fechado
Comprimento de Teto	Curto					0,30 Atrás
						-0,10 Longo

Bem Estar - Zoetis Wellness Avaluation (08/24)			
Vacas	DWP\$ 935	WT\$ 97	
Mastite	104	30% C	Doença Resp. Vaca <b>95 34% C</b>
Claudicação	100	49% C	Ovário Cístico <b>109 17% C</b>
Aborto de Vaca	105	29% C	Germinação <b>101 49% C</b>
Metrite	97	51% C	Cetose <b>106 41% C</b>
Ret. Placenta	92	47% C	Febre do Leite <b>100 44% C</b>
Desp. Abomaso	102	30% C	
Bezerros CW\$ -15			
Doença Resp. Bez.	101	48% C	Diarréia Neonatal <b>91 50% C</b>
Habitabilidade	107	53% C	



# 014JE02052 JX CHAUCER {5}

JX PRIMUS DANIEL CHAUCER {5}-ET  
JNS-TF  
JX DANIEL {6} X ENZO {3} X LEMONHEAD  
Nascimento: 05/04/2021  
Reg: JE840003223296530  
Beta-Casein: **A2A2** Kappa-Casein: BB

Pai: JX FOREST GLEN GOT MAID DANIEL {6}-ET  
Mãe: JX PRIMUS ENZO CHARLIZE 668 {4}-ET  
Avô: JX CLOVER PATCH AVON ENZO {3}  
Avô: RIVER VALLEY LEMONHEAD CARNIVAL-ET  
Bisavô: STEINHAUERS SAMSON LEMONHEAD  
Bisavô: GOFF PHAROAH CIRCUS ACT-ET

PRODUÇÃO - CDCB-S (08/24)			
Leite	1174	80%R	0 Filhas 0 Rebanhos
Gordura	53	-0,02%	
Proteína	47	0,02%	Mérito Líquido <b>+\$528</b>
Vida Produtiva	3,6	76%C	Mérito Fluido <b>+\$471</b>
Permanência	0,0	65%C	Mérito Queijo <b>+\$535</b>
Cél. Somáticas	2,96	79%C	Mérito Pastoreio <b>+\$384</b>
Mastite	-3,2	64%C	HHP\$™ <b>+\$392</b>
HCR	-1,9	69%C	CCR <b>-3,4</b>
Tx. Prenhez Filhas	-3,7	74%C	

Prova de Tipo - CDCB-S/HA (08/24)		GTPI 114	
TIPO 1,60	81%R	UDC 20,50 P/P	0 F. 0 R.
Estatura	Baixo	-2	1,50 Alto
Força	Fraço	-1	0,40 Forte
Angulosidade	Grosseiro	0	1,40 Anguloso
Largura de Garupa	Estreita	1	0,20 Larga
Ângulo de Garupa	Invertida	2	-0,30 Escorrida
Pernas Vista Lateral	Reta		-0,10 Curva
Ângulo de Casco	Baixo		0,80 Alto
Úbere Anterior	Fraço		3,20 Forte
Altura de Úbere	Baixo		1,60 Alto
Largura de Úbere	Estreito		0,30 Largo
Ligamento Central	Fraço		0,70 Forte
Profundidade de Úbere	Profundo		2,60 Raso
Colocação de Tetos Anteriores	Aberto		3,00 Fechado
Teto Posterior (Vista Posterior)	Aberto		2,50 Fechado
Teto Posterior (Vista Lateral)	Dentro		-0,30 Atrás
Comprimento de Teto	Curto		0,20 Longo

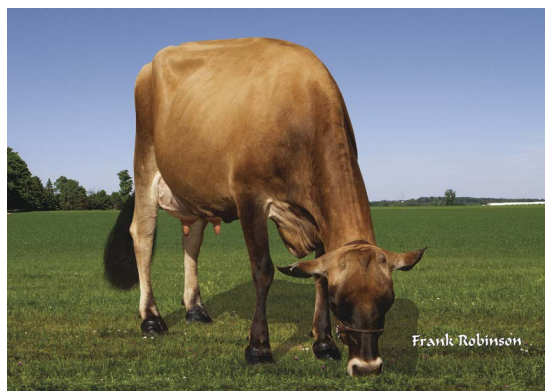

MÃE: JX PRIMUS ENZO CHARLIZE 668 {4}-ET (VG-80%)



BISAVÔ: GOFF PHAROAH CIRCUS ACT-ET (E-90%)

Bem Estar - Zoetis Wellness Avaluation (08/24)			
Vacas	DWP\$ 804	WT\$ 72	
Mastite	101	38%C	Doença Resp. Vaca <b>96 39%C</b>
Claudicação	105	54%C	Ovário Cístico <b>105 26%C</b>
Aborto de Vaca	108	37%C	Germinação <b>103 53%C</b>
Metrite	108	55%C	Cetose <b>108 53%C</b>
Ret. Placenta	95	51%C	Febre do Leite <b>88 48%C</b>
Desp. Abomaso	99	43%C	

Bezerros CW\$ 65			
Doença Resp. Bez.	105	64%C	Diarréia Neonatal <b>99 62%C</b>
Habilidade	110	69%C	

# 014JE02030 FLEMING

PRIMUS CALIBAN FLEMING-ET  
JNS-TF  
CALIBAN X AMP X DISCO  
Nascimento: 16/01/2021  
Reg: JE840003223296495  
Beta-Casein: A1A2 Kappa-Casein: BB

Pai: PRIMUS VICEROY CALIBAN-ET  
Mãe: PRIMUS AMP FELICITY 832-ET  
Avô: DP KILOWATT AMP-ET  
Avô: JX PRIMUS DISCO HRRIS 287 {6}  
Bisavô: OAKLANE DAZZLER DISCO 2127-ET  
Bisavô: JX RIVER VALLEY HRRIS FIREFLY {5}-ET

PRODUÇÃO - CDCB-S (08/24)			
Leite	392	79%R	0 Filhas 0 Rebanhos
Gordura	37	0,09%	
Proteína	23	0,04%	Mérito Líquido <b>+\$494</b>
Vida Produtiva	5,0	77%C	Mérito Fluido <b>+\$441</b>
Permanência	1,6	68%C	Mérito Queijo <b>+\$501</b>
Cél. Somáticas	2,96	78%C	Mérito Pastoreio <b>+\$394</b>
Mastite	-2,3	66%C	HHP\$™ <b>+\$391</b>
HCR	2,9	71%C	CCR <b>-0,1</b>
Tx. Prenhez Filhas	-1,5	74%C	

Prova de Tipo - CDCB-S/HA (08/24)		GTPI 103	
TIPO 1,50	81%R	UDC 20,70 P/P	0 F. 0 R.
Estatura	Baixo	-2	0,60 Alto
Força	Fraço	-1	-0,40 Forte
Angulosidade	Grosseiro	0	1,30 Anguloso
Largura de Garupa	Estreita	1	0,00 Larga
Ângulo de Garupa	Invertida	2	0,70 Escorrida
Pernas Vista Lateral	Reta		0,40 Curva
Ângulo de Casco	Baixo		0,30 Alto
Úbere Anterior	Fraço		2,40 Forte
Altura de Úbere	Baixo		2,30 Alto
Largura de Úbere	Estreito		0,40 Largo
Ligamento Central	Fraço		1,00 Forte
Profundidade de Úbere	Profundo		1,60 Raso
Colocação de Tetos Anteriores	Aberto		0,70 Fechado
Teto Posterior (Vista Posterior)	Aberto		0,90 Fechado
Teto Posterior (Vista Lateral)	Dentro		0,30 Atrás
Comprimento de Teto	Curto		-0,40 Longo



TIA: JX AHLEM AMP HAVS 54719 {6}-ET (VG-84%)



TIA: AHLEM AMP SUNSPRYT 55826 (VG-82%)

Bem Estar - Zoetis Wellness Avaluation (08/24)			
Vacas	DWP\$ 729	WT\$ 122	
Mastite	103	43%C	Doença Resp. Vaca <b>104 45%C</b>
Claudicação	109	57%C	Ovário Cístico <b>101 36%C</b>
Aborto de Vaca	101	43%C	Germinação <b>93 55%C</b>
Metrite	99	57%C	Cetose <b>110 54%C</b>
Ret. Placenta	96	53%C	Febre do Leite <b>93 52%C</b>
Desp. Abomaso	106	46%C	

Bezerros CW\$ 124			
Doença Resp. Bez.	113	69%C	Diarréia Neonatal <b>103 63%C</b>
Habilidade	112	74%C	

# 014JE02051 JX DOUBLE EAGLE {5}

JX DG BAR DOUBLE EAGLE {5}-ET  
JNS-TF  
HOLEINONE X JX URLACHER {6} X JX MARLO {2}  
Nascimento: 03/05/2021  
Reg: JE840003235858958  
Beta-Casein: **A2A2** Kappa-Casein: BB

Pai: VICTORY S-S-I MIAMI HOLEINONE-ET  
Mãe: JX DG BAR URLACHER 25096 {4}-ET  
Avô: JX FARIA BROTHERS URLACHER {6}-ET  
Avô: JX AARDEMA 58642 {3}  
Bisavô: JX FARIA BROTHERS MARLO {2}-ET  
Bisavó: AARDEMA 46294 {4}

## PRODUÇÃO - CDCB-S (08/24)

Leite	<b>411</b>	78%R	0 Filhas 0 Rebanhos
Gordura	<b>51</b>	0,16%	
Proteína	<b>42</b>	0,14%	Mérito Líquido
Vida Produtiva	<b>2,3</b>	75%C	Mérito Fluido
Permanência	<b>1,7</b>	65%C	Mérito Queijo
Cél. Somáticas	<b>3,04</b>	78%C	Mérito Pastoreio
Mastite	<b>-3,8</b>	63%C	HHP\$™
HCR	<b>0,1</b>	67%C	CCR
Tx. Prenhez Filhas	<b>-1,7</b>	74%C	

## Prova de Tipo - CDCB-S/HA (08/24) GTPI 102

TIPO	1,30	80%R	UDC	16,90	P/P	0 F.	0 R.
Estatura			-2	-1	0	1	2
Força							2,40
Angulosidade							1,30
Largura de Garupa							1,70
Ângulo de Garupa							1,50
Pernas Vista Lateral							-0,90
Ângulo de Casco							1,10
Úbere Anterior							1,50
Altura de Úbere							2,00
Largura de Úbere							0,20
Ligamento Central							0,20
Profundidade de Úbere							1,10
Colocação de Tetos Anteriores							-0,80
Teto Posterior (Vista Posterior)							-1,10
Teto Posterior (Vista Lateral)							0,70
Comprimento de Teto							1,20



TIA: CDF MIAMI ROK W6323 (VG-83%)



TIA: GOFF S-S-I MIAMI 59106-ET (VG-87%)

## Bem Estar - Zoetis Wellness Avaluation (08/24)

Vacas	DWP\$ 802	WT\$ 127			
Mastite	<b>105</b>	38%C	Doença Resp. Vaca	<b>105</b>	38%C
Claudicação	<b>101</b>	51%C	Ovário Cístico	<b>101</b>	24%C
Aborto de Vaca	<b>108</b>	41%C	Germinação	<b>97</b>	49%C
Metrite	<b>105</b>	51%C	Cetose	<b>105</b>	48%C
Ret. Placenta	<b>107</b>	48%C	Febre do Leite	<b>91</b>	46%C
Desp. Abomaso	<b>104</b>	42%C			

## Bezerros CW\$ 69

Doença Resp. Bez.	<b>103</b>	55%C	Diarréia Neonatal	<b>106</b>	58%C
Habilitabilidade	<b>102</b>	60%C			

# 014JE02106 JX DROVER {6}

JX GOLD MEDAL JLS TUCKER DROVER {6}-ET  
JNS-TF  
TUCKER {6} X JX STORMCLOUD{4} X VICEROY  
Nascimento: 03/11/2021  
Reg: JE840003138396650  
Beta-Casein: **A2A2** Kappa-Casein: AB

Pai: ROWLEYS 1996 DANIEL TUCKER {6}-ET  
Mãe: JX JCJ STORMCLOUD 41540 {5}  
Avô: JX AHLEM BOUDREAUX STORMCLOUD {4}-ET  
Avô: JCJ VICEROY 37051  
Bisavô: CDF VICEROY-ET  
Bisavó: JCJ BINGO 32555

## PRODUÇÃO - CDCB-S (08/24)

Leite	<b>573</b>	78%R	0 Filhas 0 Rebanhos
Gordura	<b>40</b>	0,06%	
Proteína	<b>28</b>	0,03%	Mérito Líquido
Vida Produtiva	<b>4,3</b>	76%C	Mérito Fluido
Permanência	<b>1,4</b>	65%C	Mérito Queijo
Cél. Somáticas	<b>3,14</b>	79%C	Mérito Pastoreio
Mastite	<b>-4,1</b>	65%C	HHP\$™
HCR	<b>1,3</b>	69%C	CCR
Tx. Prenhez Filhas	<b>-0,8</b>	75%C	

## Prova de Tipo - CDCB-S/HA (08/24) GTPI 91

TIPO	1,50	81%R	UDC	18,10	P/P	0 F.	0 R.
Estatura			-2	-1	0	1	2
Força							0,30
Angulosidade							0,10
Largura de Garupa							0,70
Ângulo de Garupa							0,40
Pernas Vista Lateral							-1,40
Ângulo de Casco							-0,20
Úbere Anterior							1,10
Altura de Úbere							1,90
Largura de Úbere							1,80
Ligamento Central							0,10
Profundidade de Úbere							1,30
Colocação de Tetos Anteriores							2,10
Teto Posterior (Vista Posterior)							2,00
Teto Posterior (Vista Lateral)							2,00
Comprimento de Teto							0,50



MÃE: JX JCJ STORMCLOUD 41540 {5} (VG-88%)



IRMÃ: JX S-S-I VICTORY TUCKER 61751 {6}-ET (VG-84%)

## Bem Estar - Zoetis Wellness Avaluation (08/24)

Vacas	DWP\$ 661	WT\$ 88			
Mastite	<b>101</b>	42%C	Doença Resp. Vaca	<b>98</b>	44%C
Claudicação	<b>108</b>	55%C	Ovário Cístico	<b>104</b>	32%C
Aborto de Vaca	<b>104</b>	36%C	Germinação	<b>95</b>	55%C
Metrite	<b>111</b>	56%C	Cetose	<b>109</b>	53%C
Ret. Placenta	<b>101</b>	52%C	Febre do Leite	<b>95</b>	51%C
Desp. Abomaso	<b>99</b>	41%C			

## Bezerros CW\$ 68

Doença Resp. Bez.	<b>108</b>	57%C	Diarréia Neonatal	<b>101</b>	59%C
Habilitabilidade	<b>106</b>	62%C			



# 014JE02094 JX RAHM {6}-PP

JX VICTORY GOALS RAHM {6}-PP-ET  
JNS-TF  
JX GOALS {5}-P X DEMOS-P X MARIO {3}  
Nascimento: 26/11/2021  
Reg: JE840003241109105  
Beta-Casein: **A2A2** Kappa-Casein: BB

Pai: JX JER-Z-BOYZ SSI GOALS {5}-P-ET  
Mãe: JX VICTORY 51715 DEMOS 57668 {5}-P  
Avô: ALL LYNNS DEMOS-P-ET  
Avô: JX VICTORY 40810 MARIO 51715 {4}  
Bisavô: JX DUTCH HOLLOW ALTAMARIO {3}  
Bisavô: VICTORY 37732 MANTRA 40810 {3}

PRODUÇÃO - CDCB-S (08/24)			
Leite	822	78%R	0 Filhas 0 Rebanhos
Gordura	12	-0,14%	
Proteína	14	-0,08%	Mérito Líquido
Vida Produtiva	6,9	75%C	Mérito Fluido
Permanência	1,7	62%C	Mérito Queijo
Cél. Somáticas	2,90	78%C	Mérito Pastoreio
Mastite	-2,9	61%C	HHP\$™
HCR	3,5	66%C	CCR
Tx. Prenhez Filhas	0,2	73%C	

Prova de Tipo - CDCB-S/HA (08/24)		GTPI 80				
TIPO 1,40 80%R UDC 13,20 P/P		0 F. 0 R.				
		-2	-1	0	1	2
Estatura	Baixo					-1.10 Alto
Força	Fraco					-0.10 Forte
Angulosidade	Grosseiro					0.90 Anguloso
Largura de Garupa	Estreita					-0.60 Larga
Ângulo de Garupa	Invertida					-0.80 Escorrida
Pernas Vista Lateral	Reta					0.30 Curva
Ângulo de Casco	Baixo					-0.30 Alto
Úbere Anterior	Fraco					1.00 Forte
Altura de Úbere	Baixo					0.80 Alto
Largura de Úbere	Estreito					0.20 Largo
Ligamento Central	Fraco					0.50 Forte
Profundidade de Úbere	Profundo					0.60 Raso
Colocação de Tetos Anteriores	Aberto					1.00 Fechado
Teto Posterior (Vista Posterior)	Aberto					0.80 Fechado
Teto Posterior (Vista Lateral)	Dentro					0.60 Atrás
Comprimento de Teto	Curto					-0.20 Longo



AVÓ PAT: JX JER-Z-BOYZ KLAY MAE 61978 {4}-PP-ET (VG-83%) BISA VÓ PAT: JER-Z-BOYZ SEVEN MAE 52120-P (VG-84%)

Bem Estar - Zoetis Wellness Avaluation (08/24)			
Vacas	DWP\$ 600	WT\$ 156	
Mastite	104	41%C	Doença Resp. Vaca 106 36%C
Claudicação	110	51%C	Ovário Cístico 108 27%C
Aborto de Vaca	99	31%C	Germinação 99 50%C
Metrite	103	52%C	Cetose 105 47%C
Ret. Placenta	102	48%C	Febre do Leite 100 46%C
Desp. Abomaso	101	36%C	
Bezerros CW\$ 109			
Doença Resp. Bez.	112	48%C	Diarréia Neonatal 104 50%C
Habitabilidade	108	54%C	

# 014JE01811 DEBONAIR {6}

PINE-TREE CHROME DEBONAIR {6}-ET

CHROME X WORLD CUP {4} X CHISEL  
Nascimento: 27/03/2019  
Reg: JEUSA000075812026  
Beta-Casein: **A2A2** Kappa-Casein: BB

Pai: RIVER VALLEY CECE CHROME-ET  
Mãe: JX PINE-TREE WORLD CUP DELLIA {5}-ET  
Avô: JX CO-OP AD WORLD CUP {4}-ET  
Avô: OAKLANE CHISEL DELLA 2130-ET  
Bisavô: SHAN-MAR HILARIO CHISEL-ET  
Bisavô: SUNSET CANYON DZZLER V MAID 2348

PRODUÇÃO - CDCB-S (08/24)			
Leite	627	80%R	0 Filhas 0 Rebanhos
Gordura	21	-0,05%	
Proteína	24	0,00%	Mérito Líquido
Vida Produtiva	1,0	78%C	Mérito Fluido
Permanência	-1,0	70%C	Mérito Queijo
Cél. Somáticas	3,10	79%C	Mérito Pastoreio
Mastite	-3,1	68%C	HHP\$™
HCR	2,9	69%C	CCR
Tx. Prenhez Filhas	0,3	76%C	

Prova de Tipo - CDCB-S/HA (08/24)		GTPI 56				
TIPO 0,90 82%R UDC 13,20 P/P		0 F. 0 R.				
		-2	-1	0	1	2
Estatura	Baixo					1.00 Alto
Força	Fraco					-0.10 Forte
Angulosidade	Grosseiro					1.10 Anguloso
Largura de Garupa	Estreita					0.50 Larga
Ângulo de Garupa	Invertida					-0.60 Escorrida
Pernas Vista Lateral	Reta					0.10 Curva
Ângulo de Casco	Baixo					0.30 Alto
Úbere Anterior	Fraco					1.00 Forte
Altura de Úbere	Baixo					0.60 Alto
Largura de Úbere	Estreito					0.80 Largo
Ligamento Central	Fraco					0.10 Forte
Profundidade de Úbere	Profundo					0.20 Raso
Colocação de Tetos Anteriores	Aberto					1.30 Fechado
Teto Posterior (Vista Posterior)	Aberto					0.50 Fechado
Teto Posterior (Vista Lateral)	Dentro					-0.40 Atrás
Comprimento de Teto	Curto					0.10 Longo

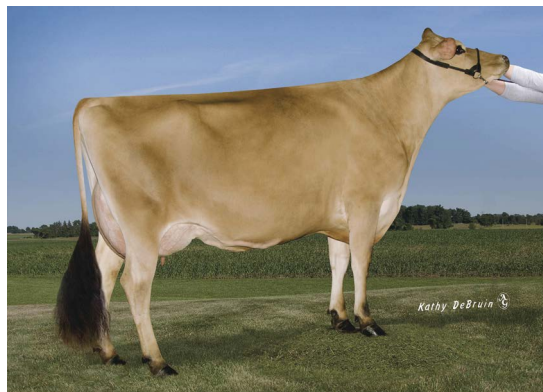

MÃE: JX PINE-TREE WORLD CUP DELLIA {5}-ET (E-93%)

AVÓ: OAKLANE CHISEL DELLA 2130-ET (VG-85%)

Bem Estar - Zoetis Wellness Avaluation (08/24)			
Vacas	DWP\$ 237	WT\$ -30	
Mastite	96	49%C	Doença Resp. Vaca 98 46%C
Claudicação	103	56%C	Ovário Cístico 99 38%C
Aborto de Vaca	99	45%C	Germinação 98 54%C
Metrite	110	55%C	Cetose 102 53%C
Ret. Placenta	93	52%C	Febre do Leite 93 51%C
Desp. Abomaso	103	46%C	
Bezerros CW\$ -12			
Doença Resp. Bez.	91	52%C	Diarréia Neonatal 99 53%C
Habitabilidade	102	56%C	

# 009BS00924 TANK

COZY NOOK DOBOY TANK

DOBOY X PAYSSL I X PRONTO  
Nascimento: 17/08/2019  
Reg: BSUSA000068204129  
Beta-Casein: **A2A2** Kappa-Casein: BB

Pai: SWITZER TALS DRDVL DOBOY ET  
Mãe: COZY NOOK PSLI TREACHEROUS ET  
Avô: PAYSSL I ET \*TW \*TM \*TA \*TD  
Avô: COZY NOOK PRONTO TWYLIGHT  
Bisavô: SUN-MADE GAR BRO PRONTO-ET \*TM  
Bisavô: COZY NOOK GORDON TWYLA ET

PRODUÇÃO - CDCB-S (08/24)			
Leite	1023	85%R	41 Filhas 29 Rebanhos
Gordura	43	0,00%	
Proteína	34	-0,01%	Mérito Líquido <b>+\$385</b>
Vida Produtiva	0,8	67% C	Mérito Fluido <b>+\$367</b>
Permanência	-1,3	55% C	Mérito Queijo <b>+\$388</b>
Cél. Somáticas	2,93	74% C	Mérito Pastoreiro <b>+\$354</b>
Mastite	1,8	38% C	HHP\$ <sup>TM</sup> <b>+\$105</b>
HCR	2,2	57% C	CCR <b>-0,2</b>
Tx. Prenhez Filhas	-2,1	61% C	SCR <b>4,4</b>

FACILIDADE DE PARTO - CDCB-S (08/24)			
Facilidade de Parto do Touro	2,4	89% C	1473 Obs
Facilidade de Parto das Filhas	2,7	71% C	13 Obs
Natimorto do Touro	0,9	61% C	6 Filhas
Natimorto das Filhas	0,5	37% C	0 Filhas

Prova de Tipo - CDCB-S/HA (08/24) GPPR 105  
TIPO 0,90 81%R UDC 1,03 MO 0,3 VO 108 18 F. 13 R.

		-2	-1	0	1	2		
Estatura	Baixo	[Barra]					3,00	Alto
Força	Fraco	[Barra]					-0,10	Forte
Profundidade Corporal	Raso	[Barra]					0,60	Profundo
Angulosidade	Grosseiro	[Barra]					2,30	Anguloso
Largura de Garupa	Estreita	[Barra]					1,20	Larga
Ângulo de Garupa	Invertida	[Barra]					0,80	Escorrida
Pernas Vista Lateral	Retas	[Barra]					-0,40	Curvas
Pernas Vista Posterior	Fechada	[Barra]					0,20	Abertas
Ângulo de Casco	Baixo	[Barra]					0,60	Alto
Úbere Anterior	Fraco	[Barra]					0,50	Forte
Altura de Úbere	Baixo	[Barra]					1,10	Alto
Largura de Úbere	Estreito	[Barra]					1,20	Largo
Ligamento Central	Fraco	[Barra]					0,80	Forte
Profundidade de Úbere	Profundo	[Barra]					0,90	Raso
Colocação de Tetos Anteriores	Aberto	[Barra]					0,90	Fechado
Colocação de Tetos Posteriores	Aberto	[Barra]					0,20	Fechado
Comprimento de Teto	Curto	[Barra]					-1,10	Longo



FILHA: LA RAINBOW SWEET CHEERFUL ETV



FILHA: LA RAINBOW SWEET SAPHIRE ETV VG88

CDCB Bem Estar			
Mastite	1,8	38% C	0 Filhas
Metrite	-0,2	24% C	2 Filhas
Ret. Placenta	-0,3	27% C	5 Filhas
Desp. Abomaso	-0,3	29% C	2 Filhas
Cetose	-0,1	24% C	1 Filhas
Frebre do Leite	-0,2	21% C	4 Filhas

# 009BS00943 DUBAI

SWITZER TALS JNMR DUBAI  
TM TW TD  
JONMAR X THUNDER X CADENCE  
Nascimento: 12/01/2022  
Reg: BS840003214903781  
Beta-Casein: A1A2 Kappa-Casein: AB

Pai: PORTMANN BS BAYS JONMAR  
Mãe: SWITZER TALS THNDR DONIA ET  
Avô: HARTS THUNDER \*TM  
Avô: SWITZER TALS CDNCE DONAY ET  
Bisavô: SHILOH BROOKNGS CADENCE ET \*TM  
Bisavô: SWITZER TALS ALIBABA DAVOS

PRODUÇÃO - CDCB-S (08/24)			
Leite	1068	67%R	0 Filhas 0 Rebanhos
Gordura	49	0,02%	
Proteína	38	0,01%	Mérito Líquido <b>+\$618</b>
Vida Produtiva	5,1	59% C	Mérito Fluido <b>+\$586</b>
Permanência	2,3	44% C	Mérito Queijo <b>+\$623</b>
Cél. Somáticas	2,89	64% C	Mérito Pastoreiro <b>+\$601</b>
Mastite	1,8	32% C	HHP\$ <sup>TM</sup> <b>+\$187</b>
HCR	1,9	50% C	CCR <b>1,8</b>
Tx. Prenhez Filhas	2,3	56% C	

FACILIDADE DE PARTO - CDCB-S (08/24)			
Facilidade de Parto do Touro	2,2	63% C	0 Obs
Facilidade de Parto das Filhas	2,5	58% C	0 Obs
Natimorto do Touro	0,4	52% C	0 Filhas
Natimorto das Filhas	2,5	28% C	0 Filhas

Prova de Tipo - CDCB-S/HA (08/24) GPPR 187  
TIPO 0,40 70%R UDC 0,52 MO 0,1 VO 96 0 F. 0 R.

		-2	-1	0	1	2		
Estatura	Baixo	[Barra]					-0,30	Alto
Força	Fraco	[Barra]					0,30	Forte
Profundidade Corporal	Raso	[Barra]					-0,80	Profundo
Angulosidade	Grosseiro	[Barra]					-0,60	Anguloso
Largura de Garupa	Estreita	[Barra]					0,50	Larga
Ângulo de Garupa	Invertida	[Barra]					1,60	Escorrida
Pernas Vista Lateral	Retas	[Barra]					0,40	Curvas
Pernas Vista Posterior	Fechada	[Barra]					0,10	Abertas
Ângulo de Casco	Baixo	[Barra]					0,10	Alto
Úbere Anterior	Fraco	[Barra]					1,00	Forte
Altura de Úbere	Baixo	[Barra]					0,40	Alto
Largura de Úbere	Estreito	[Barra]					0,30	Largo
Ligamento Central	Fraco	[Barra]					-0,70	Forte
Profundidade de Úbere	Profundo	[Barra]					0,80	Raso
Colocação de Tetos Anteriores	Aberto	[Barra]					2,10	Fechado
Colocação de Tetos Posteriores	Aberto	[Barra]					1,00	Fechado
Comprimento de Teto	Curto	[Barra]					-1,80	Longo



AVÔ: SWITZER TALS CDNCE DONAY ET "VG86 VG86MS" CERT



BISAVÔ: SWITZER TALS ALIBABA DAVOS "VG86 VG86MS"

CDCB Bem Estar			
Mastite	1,8	32% C	0 Filhas
Metrite	0,0	23% C	0 Filhas
Ret. Placenta	-0,1	23% C	0 Filhas
Desp. Abomaso	0,0	26% C	0 Filhas
Cetose	0,2	22% C	0 Filhas
Frebre do Leite	0,0	20% C	0 Filhas





# BEEF on DAIRY

## ACCELERATED GENETICS

Conheça um pouco das **vantagens** de investir nesse cruzamento genético para elevar os **ganhos da propriedade**.

### **Características:**

- \***Homozigoto preto** - touros com capacidade de imprimir a pelagem preta trazem maior valorização e facilidade de comercialização dos bezerros;
- \***Fertilidade** - altas taxas de prenhez significam muitas vacas em um futuro pico de lactação, portanto, é fundamental o uso de sêmen de touros com elevada fertilidade;
- \***Facilidade de parto** - um dos grandes desafios de qualquer vaca é o momento do parto, não podemos correr o risco de perder uma vaca, uma lactação ou um bezerro, portanto facilidade de parto é fundamental;
- \***Características de desempenho** - importantes para sistemas intensivos com alto custo nutricional, como por exemplo: peso a desmama, peso ao ano;
- \***Características de carcaça** - além do peso de carcaça, são imprescindíveis as características de marmoreio, área de olho de lombo e cobertura de gordura, pois elas que garantem no final do processo a qualidade esperada da carne.

A utilização do **Beef on Dairy** conjuntamente com a tecnologia do semen sexado traz um **aumento na rentabilidade** da propriedade leiteira, procure um técnico da Accelerated Genetics na sua região e tire suas dúvidas.



# EWA 191 OF 8124 WEST POINT

AN191

## Aberdeen Angus

AAA Registro: 20225344  
Tatuagem: 191  
Nascimento: 31/08/2021

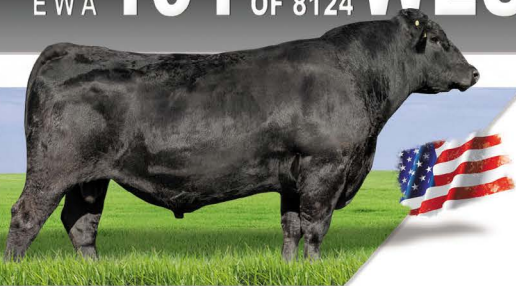

Filho de West Point, touro da bateria Accelerated Genetics. Excepcionais depts para peso à desmama e ao sobreano. Depts de carcaça muito destacadas, líder absoluto para peso de carcaça quente, AOL, marmoreio e gordura.

GAR MOMENTUM  
**EWA WEST POINT 7258**

EWA 3114 OF 128 WEIGH UP  
SS NIAGARA Z29

**EWA 8124 OF 6131 NIAGARA**

EWA 6131 OF 2052 FORTRESS



Diferença esperada na progênie e US\$ valor (03/07/2024)

	Produção								Maternal				Manejo					Carcaça				Angus on Dairy \$ Valor		\$ Valor										
	FPD	PN	PD	PA	GMD	IMS	AA	CE	PNv	PFM	Leite	F <sup>2</sup> /R	PAd	AAd	\$EN	Doc	Claw	Ang	PAP	HS	PC	MAR	AOL	Gord	Cf <sup>2</sup> /R	Uf <sup>2</sup> /R	\$AxH	\$AxJ	\$M	\$W	\$F	\$G	\$B	\$C
DEP	9	1.0	90	160	.33	2.09	.7	.91	8.4	6	35	108	.9	-44	31	.38	.36	3.49	-.02	78	1.24	1.38	-.041			238	244	64	88	119	97	216	344	
ACC	35	55	48	40	32	32	47	41	25	32	33		37	40	36	31	31	26	30	41	37	37	33											
Top%	30	45	3	2	10	95	30	50	90	75	10	10	10	95	4	10	5	95	1	4	10	1	3			1	1	50	1	5	3	2	3	
Média	7	1.0	63	111	.25	.99	.4	.85	11.5	8	26		56	.2	-13	18	.49	.48	1.23	.53	44	.58	.58	.015					60	60	91	48	140	242

# GAR PRESCOTT 7649

014AN00666

## Aberdeen Angus

AAA Reg#: 19568851  
Tatuagem: 7649  
Nascimento: 11/09/2019



Touro indicado para programas de carne e indica para novilhas. Rápida terminação, marmoreio e AOL são suas especialidades. Excepcionais índices de confinamento.

GAR SURE FIRE  
**GAR PHOENIX**

GAR PROPHET N744  
GAR MOMENTUM

**GAR MOMENTUM 1226**

GAR PROPHET N804



Diferença esperada na progênie e US\$ valor (03/07/2024)

	Produção								Maternal				Manejo					Carcaça				Angus on Dairy \$ Valor		\$ Valor										
	FPD	PN	PD	PA	GMD	IMS	AA	CE	PNv	PFM	Leite	F <sup>2</sup> /R	PAd	AAd	\$EN	Doc	Claw	Ang	PAP	HS	PC	MAR	AOL	Gord	Cf <sup>2</sup> /R	Uf <sup>2</sup> /R	\$AxH	\$AxJ	\$M	\$W	\$F	\$G	\$B	\$C
DEP	17	-1.2	66	118	.25	1.38	.7	2.15	7.1	13	35	54	.5	-17	23	.51	.45	.77	.27	68	1.37	1.11	.055			212	212	62	75	115	93	208	332	
ACC	33	48	41	37	32	32	52	48	25	32	32		38	41	46	28	28	24	29	42	39	39	36											
Top%	1	10	45	40	60	70	30	2	95	10	10	65	40	55	30	55	35	40	15	15	5	4	95			4	3	55	15	10	4	3	3	
Média	7	1.0	63	111	.25	.99	.4	.85	11.5	8	26		56	.2	-13	18	.49	.48	1.23	.53	44	.58	.58	.015					60	60	91	48	140	242

# EWA WEST POINT 7258

014AN00548

## Aberdeen Angus

AAA Reg#: 19054061  
Tatuagem: 7258  
Frame: 5.5  
Nascimento: 24/09/2017  
Peso nascimento: 63 lbs.  
Peso ajustado 205 dias: 604 lbs.  
Peso ajustado 365 dias: 1030 lbs.  
Circunferência escrotal: 35 cm



Um dos ícones da raça Angus para marmoreio, sendo Top 1%. Excelentes dados para desempenho em peso carcaça quente e AOL. Touro muito forte para peso ao nascimento, peso ao ano e desmama, na bateria da Accelerated.

GAR PROGRESS  
**GAR MOMENTUM**

GAR BIG EYE 1770  
PLATTEMERE WEIGH UP K360

**EWA 3114 OF 128 WEIGH UP**

EDGEWOOD JAUNTY 128



Diferença esperada na progênie e US\$ valor (03/07/2024)

	Produção								Maternal				Manejo					Carcaça				Angus on Dairy \$ Valor		\$ Valor										
	FPD	PN	PD	PA	GMD	IMS	AA	CE	PNv	PFM	Leite	F <sup>2</sup> /R	PAd	AAd	\$EN	Doc	Claw	Ang	PAP	HS	PC	MAR	AOL	Gord	Cf <sup>2</sup> /R	Uf <sup>2</sup> /R	\$AxH	\$AxJ	\$M	\$W	\$F	\$G	\$B	\$C
DEP	11	1.6	71	136	.32	1.72	.8	.69	10.8	7	36	50	113	1.1	-47	26	.64	.48	2.65	.18	61	1.58	.75	.007		180	216	212	38	66	112	102	215	317
ACC	72	90	87	82	47	47	85	78	50	70	62	138	50	51	67	62	63	31	35	53	48	48	48		328									
Top%	15	60	30	15	10	90	20	60	65	65	5	10	4	95	15	95	50	85	4	20	1	30	45			2	2	95	35	15	1	2	5	
Média	7	1.0	63	111	.25	.99	.4	.85	11.5	8	26		56	.2	-13	18	.49	.48	1.23	.53	44	.58	.58	.015					60	60	91	48	140	242





# Accelerated Genetics®



**AG Brasil**  
INSEMINAÇÃO ARTIFICIAL

Rua Dr. Álvaro Paiva, 433 | Jd. São Luiz | Ribeirão Preto-SP | Cep 14020-360 | (16) 2137-7700  
[www.agbrasil.com.br](http://www.agbrasil.com.br) | [www.accelgen.com](http://www.accelgen.com) | [@acceleratedgeneticsbrasil](https://www.instagram.com/acceleratedgeneticsbrasil) | [Accelerated Genetics](https://www.facebook.com/acceleratedgenetics)