

Accelerated Genetics®



LEITE **EUROPEU**

ABRIL 2024

ÍNDICE HOLSTEIN - TOP PERFORMANCE



ORDEM ALFABÉTICA



PROVADOS

014HO14129	BASIC ☹	18
014HO15289	BEDROCK-PP ☹	25
014HO14370	CEPHUS	30
014HO14906	CHAS ☹	15
014HO15223	CONWAY ☹	7
014HO14369	COUNSELL	28
014HO14442	DELPRO	24
014HO07923	DOCTOR ☹	29
014HO15432	EXPEDITE ☹	19
014HO14271	FIREBIRD	16
014HO15054	GLORY	17
014HO07801	HAROLDO	32
014HO15250	HELIOGEN ☹	16
014HO07770	HELIX ☹	21
014HO14690	HIGHLITE ☹	27
014HO15317	JANGLE	29
014HO15046	KINGBIRD ☹	9
014HO15367	KNOCKOUT ☹	9
014HO15182	LIFT OFF ☹	18
014HO15274	LINK	11
014HO14315	MILFORD ☹	24
014HO07872	MODIFY	32
014HO15201	MOONSHINER ☹	30
014HO07828	ODIN ☹	30
014HO07811	RENEWON ☹	31
014HO14220	RIVETING ☹	13
014HO14947	ROSKO	26
014HO14629	SERTOLI ☹	12
014HO15334	SHINE	27
014HO14085	SOLUTION ☹	28
014HO15118	SPARTA	25
014HO14905	STAR	23
014HO15478	STINGRAY	23
014HO14885	TED ☹	19
014HO15181	TRIBUTE ☹	17
014HO15179	TROOPER ☹	6
014HO14636	TRY ME ☹	15
014HO15265	TUA ☹	13
014HO13748	VOLCANO	31
014HO15351	ZADEN	11



ART BRASIL

009HO15517	CHISELED ☹	36
009HO16028	MARL ☹	34
009HO16009	PINT ☹	34
009HO16847	PUMBA	35
009HO14669	ZICO ☹	36



HOL. VERMELHO

014HO16273	FETCH-P-RED	78
014HO16522	RENOVATION-R ☹	76
014HO16781	RIVER-RED	77
014HO15544	STEFAN-RED	78
014HO15369	TRUMPET-RED ☹	77



GENÔMICOS

014HO15519	APOLLO ☹	60
014HO16296	ARLEN	46
014HO16141	ATTICA ☹	59
014HO15474	BALTIC	74
014HO15454	BANGKOK ☹	71
014HO15802	BARLET	63
014HO13600	BONSAI	76
014HO15842	BRUTE ☹	70
014HO16102	CANDY-PP	72
014HO14575	CARRIZOZO	73
014HO15929	CIRRUS-P ☹ ☹	60
014HO15654	COSMO	66
014HO15491	CROSSFIRE ☹	71
014HO15833	DEADPOOL	64
014HO16519	DECREE ☹	52
014HO16072	DETROIT	42
014HO16836	DRYDON	38
014HO15831	EAST ☹	57
014HO15952	ENZO	57
014HO15375	EVERGLADE-PP	73
014HO15818	FEDERAL	56
014HO15992	FIJI ☹	59
014HO16082	FRAMPTON ☹	43
014HO16413	FREDDY	42
014HO16748	FRITZLAN ☹	48
014HO15779	GIBSON ☹	58
014HO15610	HALFBACK ☹	75
014HO15668	HALFWAY	64
014HO16345	HAYWARD ☹	44
014HO16166	HILLSIDE	45
014HO15707	IHOP	70
014HO16638	KASH-ONLY ☹	56
014HO16707	KETTLER	53
014HO15488	KINGSMAN	69
014HO15962	LEGO	49
014HO15528	LOTTERY	69
014HO16489	MADDOX ☹	61
014HO16766	MALLET	40
014HO15582	MASHAK ☹	67
014HO16112	MAXVILLE ☹	66
014HO15815	MEDIC	72
014HO15667	MINKAH ☹	54
014HO16608	MONTRA ☹	50
014HO15971	MOONWALKER ☹	63
014HO15288	NEWMAN ☹	54
014HO16393	ORGANIC ☹	39
014HO16001	PARKOUR	40
014HO16255	PLAYMAKER	46
014HO15557	PLAYOFF-P ☹	74
014HO15343	RESILIENCE	75
014HO16860	RODNEY	38
014HO16731	SEQUINCE ☹	48
014HO15890	STYRIAN	49
014HO15757	TILICUN	65
014HO16476	TOMBSTONE ☹	45
014HO16316	TUBA ☹	51
014HO15604	ZORRO	65

TPI

014HO16836	DRYDON	+3203
014HO16860	RODNEY	+3191
014HO16766	MALLET	+3165
014HO16072	DETROIT	+3143
014HO16748	FRITZLAN	+3134

HHP\$®

014HO16860	RODNEY	+\$1365
014HO16836	DRYDON	+\$1353
014HO16393	ORGANIC	+\$1253
014HO16001	PARKOUR	+\$1220
014HO16766	MALLET	+\$1204

LEITE

014HO07770	HELIX	+1926
014HO15831	EAST	+1908
014HO15582	MASHAK	+1876
014HO15557	PLAYOFF-P	+1838
014HO16316	TUBA	+1804

MÉRITO LÍQUIDO

014HO16836	DRYDON	+\$1196
014HO16072	DETROIT	+\$1196
014HO16255	PLAYMAKER	+\$1193
014HO16766	MALLET	+\$1186
014HO16860	RODNEY	+\$1181

GORDURA

014HO16296	ARLEN	+137
014HO15890	STYRIAN	+131
014HO16766	MALLET	+123
014HO16860	RODNEY	+117
014HO07770	HELIX	+117

PROTEÍNA

014HO16766	MALLET	+74
014HO16316	TUBA	+74
014HO16836	DRYDON	+73
014HO15831	EAST	+73
014HO16860	RODNEY	+71

VIDA PRODUTIVA

014HO16393	ORGANIC	+9,7
014HO16001	PARKOUR	+8,5
014HO16345	HAYWARD	+8,0
014HO16255	PLAYMAKER	+7,8
014HO15317	JANGLE	+7,8

TX PRENHEZ FILHAS

014HO16393	ORGANIC	+3,0
014HO15454	BANGKOK	+2,6
014HO15317	JANGLE	+2,5
014HO15432	EXPEDITE	+2,2
014HO15375	EVERGLADE-PP	+2,1

SCR

014HO16638	KASH-ONLY	+2,6
014HO15802	BARLET	+2,3
014HO15831	EAST	+2,3
014HO14885	TED	+1,9
014HO15667	MINKAH	+1,7

FAC. DE PARTO

014HO15317	JANGLE	1,4
014HO14442	DELPRO	1,4
014HO16141	ATTICA	1,4
014HO16608	MONTRA	1,4
014HO16316	TUBA	1,5

CÉL. SOMÁTICAS

014HO15488	KINGSMAN	2,40
014HO16001	PARKOUR	2,43
014HO14271	FIREBIRD	2,45
014HO16860	RODNEY	2,49
014HO15818	FEDERAL	2,49

TIPO

014HO15491	CROSSFIRE	+2,10
009HO16847	PUMBA	+2,06
014HO15610	HALFBACK	+2,03
014HO16413	FREDDY	+1,93
014HO16781	RIVER-RED	+1,93

COMP. DE ÚBERE

014HO16072	DETROIT	+2,40
014HO16413	FREDDY	+2,24
014HO14947	ROSKO	+2,13
014HO16748	FRITZLAN	+2,10
009HO16847	PUMBA	+2,07

PERNAS E PATAS

014HO15179	TROOPER	+2,00
014HO15223	CONWAY	+1,27
009HO14669	ZICO	+1,21
014HO07872	MODIFY	+1,17
014HO15831	EAST	+1,05

APRESENTAÇÃO

É com grande satisfação que a Accelerated Genetics do Brasil apresenta para seus clientes o novo catálogo de Leite Europeu 2024. Desenvolvido com muito empenho por nossa equipe ele chega à suas mãos com uma nova apresentação, muitas informações técnicas e principalmente produtos selecionados para todos os sistemas de produção da pecuária leiteira brasileira.

Neste catálogo você encontrará touros das raças Holandesa, Jersey e Pardo Suíço, criteriosamente selecionados para oferecer o melhor material com foco para Produção, Saúde e Longevidade. Temos orgulho de ter em nosso portfólio touros de destaque mundial reconhecidos entre os principais rebanhos do mundo.

Na raça Holandesa, ofertamos produtos genômicos com os pedigrees mais utilizados na atualidade e com destacados índices e altos méritos genéticos. Nos produtos provados, disponibilizamos o que há de mais consistente no mercado, onde a Accelerated Genetics sempre está presente entre os líderes da raça.

Na raça Jersey o criador encontrará os touros consagrados de nossa bateria e os pedigrees mais utilizados no momento. Um material genético com foco na Produção de Sólidos, Saúde e Conformação.

Nós da Accelerated Genetics do Brasil convidamos a todos produtores para usufruir deste importante material genético e acelerar para o futuro com rebanhos mais saudáveis, longevos e rentáveis. Nossa equipe está à disposição para oferecer a genética ideal para a sua produção.



GUILHERME LOURENZEN

Gerente Comercial

SELOS

PROGENYPROVEN

Se você deseja os touros mais confiáveis e disponíveis para o seu programa de criação, procure o ícone Progeny Proven. O ícone designa touros com uma avaliação baseada em dados genômicos e dados reais de desempenho das filhas.



GFORCE™

Baseado em uma combinação de dados de linhagem tradicional e dados genômicos, o GForce™ indica touros com avaliações genéticas de elite. Esta combinação de dados aumenta a confiabilidade da previsão genética de um touro jovem, antes da publicação dos dados das provas de suas filhas.



FERTILITYPRO®

Identifica os touros com maior possibilidade de melhorar a taxa de prenhez. Leva em consideração os índices reprodutivos do touro, juntamente com avaliações internas sobre a qualidade do sêmen.



GFORCE™ +

A linha GForce™ + inclui touros jovens e provados, com base em rígidos padrões de qualidade de sêmen e alta avaliação para SCR (Taxa de Concepção do Touro) no uso de sêmen para teste de progênie. Os touros GForce™ + devem ter excelente mérito genético e serem altamente confiáveis em observações reais de facilidade de parto.



SHOWCASE™

Esta designação nos leva aos touros com altos valores para tipo, líderes da raça ou com pedigrees vencedores nas principais exposições nacionais e internacionais. Procure touros com o símbolo Showcase™ para melhorar o tipo geral do rebanho.



gender SELECTED™ SexedULTRA™

Este ícone identifica touros com sêmen sexado disponível. Todo o sêmen sexado é processado através da tecnologia SexedUltra™.



GRAZINGPRO®

Touros selecionados para melhorar a lucratividade dos sistemas de produção de leite em pastagens, transmitindo maior longevidade, melhor mobilidade, estatura moderada e ganhos de produção, sem comprometer a taxa de prenhez das filhas e a contagem de células somáticas.



gender SELECTED™4M SexedULTRA™

O ícone SELECTED™ 4M para o sêmen sexado identifica o sêmen disponível com 4 milhões de células por dose. Todo o sêmen sexado é processado através da tecnologia SexedUltra™.



ELITSEXEDFERTILITY™

O selo Elite Sexed Fertility™ designa touros para alcançar maiores taxas de concepção no sêmen sexado, aumentando o retorno sobre o investimento. Touros com sêmen sexado que possuem este selo, apresentam melhor desempenho em produtos 2M ou 4M.



ROBOTPRO®

Touros RobotPRO® transmitem características desejadas para sistemas de ordenha robotizados. São touros selecionados com foco na produção e na qualidade do leite, saúde do úbere e características funcionais como o comprimento e posicionamento dos tetos.



Beta-Caseína A2A2

Touros com este selo, transmitem para suas filhas a possibilidade de produzirem leite com beta-caseína A2A2, desde que a mãe também transmita essa capacidade. O leite A2A2 é uma tendência mundial de mercado, pois na combinação A2A2 para beta-caseína, mesmo as pessoas com intolerância a proteína, podem consumir sem causar qualquer transtorno.



FEEDPRO®

Direciona a seleção dos touros para o aumento da produção, mantendo o tamanho corporal moderado, sem comprometer o score corporal e a fertilidade das filhas. Este índice tem como objetivo melhorar a renda em relação aos custos com alimentação, mantendo as filhas saudáveis e aptas para reproduzirem.



MASTITIS RESISTANTPRO™

O selo Mastitis ResistantPRO usa uma combinação de informações de resistência à mastite do CDCB, avaliações genômicas para contagem de células somáticas (CCS) do CDCB e avaliações genômicas de resistência à mastite Zoetis. Touros que se destacam nestes indicadores de resistência à mastite recebem o selo Mastitis ResistantPRO e podem ser utilizados para o melhoramento genético desta característica.



O ART (Avanço, Reprodução e Tecnologia), é o programa de importação de touros vivos dos Estados Unidos. Os animais passam por um rigoroso processo de seleção onde são utilizados os melhores touros e fêmeas para fazer as próximas gerações. O ART visa reduzir do intervalo entre as gerações no mercado brasileiro.



TERMINOLOGIA



PRODUÇÃO DE LEITE E LIBRAS

PTA Milk: prevê a produção de leite esperada em libras, em comparação com outras vacas da mesma raça nascidas no mesmo ano base.

Rendimento de gordura, libras: PTA Fat Pounds prevê a produção esperada de gordura do leite das filhas, em libras, em comparação com outras vacas da mesma raça nascidas no mesmo ano base.

Porcentagem de gordura: Prevê a capacidade genética do animal de modificar a porcentagem de gordura do leite. Expresso em pontos percentuais acima ou abaixo da média da raça.

Rendimento de Proteína, Libras: PTA Protein prevê a produção esperada de proteína do leite das filhas, em libras, em comparação com outras vacas da mesma raça nascidas no mesmo ano base.

Porcentagem de Proteína: Indica a capacidade genética do animal de modificar a porcentagem de proteína do leite. Expresso em pontos percentuais acima ou abaixo da média da raça.

EFICIÊNCIA ALIMENTAR

Feed Saved (FSAV): Indica a redução esperada de alimento consumido por lactação com base nas avaliações de consumo alimentar residual e composto de peso corporal. Medido em libras de ingestão de matéria seca.

LONGEVIDADE E SAÚDE

Pontuação de células somáticas (SCS): Indica a suscetibilidade genética para a saúde do úbere, conforme revelado pela contagem de células somáticas. Espera-se que animais com PTA SCS <3,0 transmitam melhor saúde do úbere, e espera-se que animais com PTA SCS >3,5 tenham filhas com contagens de células superiores à média da raça.

Vida Produtiva (PL): Prevê o tempo que se espera que o animal permaneça no rebanho leiteiro antes da remoção por descarte ou morte. Expresso como diferença em meses de produtividade em comparação com a média de base da raça.

Sobrevivência (LIV): Prevê a diferença na expectativa que as filhas de um determinado touro permaneçam viva enquanto estiver no rebanho leiteiro, expressa em pontos percentuais da média básica da raça. Sobrevivência mostra uma alta correlação (0,70) com o já conhecido PL.

Viabilidade da Novilha: Prevê a diferença na expectativa que as filhas de um determinado touro permaneçam viva entre 2 dias após o nascimento e 18 meses de idade, expressa em pontos percentuais da média básica da raça.

Duração Gestacional (GL): Os PTAs de GL representam a influência no número de dias para manter toda uma gestação, que o touro usado na I.A. pode exercer. O modelo de avaliação define GL como uma característica do pai usado na I.A., porque os efeitos maternos sobre GL são pequenos. A média de GL considerada são 277 dias para a raça holandesa e 278 dias para a raça Jersey.

Deslocamento de abomaso (DA): Resistência esperada da que as filhas de um determinado touro ao deslocamento de abomaso, expressa em pontos percentuais em comparação com a média de base da raça.

Hipocalcemia (MFEV): Resistência esperada da que as filhas de um determinado touro à febre do leite, ou hipocalcemia, expressa em pontos percentuais em comparação com a média de base da raça.

Cetose (KETO): Resistência esperada da que as filhas de um determinado touro à cetose, expressa em pontos percentuais em comparação com a média de base da raça.

Mastite (MAST): Resistência esperada da que as filhas de um determinado touro à mastite, expressa em pontos percentuais em comparação com a média de base da raça.

Metrite (METR): Resistência esperada de que as filhas de um determinado touro à metrite, expressa em pontos percentuais em comparação com a média de base da raça.

Retenção de Placenta (RETP): Resistência esperada de que as filhas de um determinado touro à placenta retida, expressa em pontos percentuais em comparação com a média de base da raça.

FERTILIDADE E PARTO

Taxa de concepção do touro (SCR): Característica da fertilidade masculina que prevê diferenças futuras nas taxas de concepção de um touro de serviço, expressa como uma comparação percentual desviada da média dos touros IA da raça.

Taxa de concepção da vaca (CCR): Característica da fertilidade que prediz a capacidade da vaca em lactação conceber, definida como a porcentagem maior ou menor de probabilidade de engravidar em cada serviço em comparação com a média da raça. Um PTA CCR de 1 implica que as filhas deste touro têm 1% mais chances de engravidar durante aquela lactação do que as filhas de um touro com avaliação 0.

Taxa de concepção de novilha (HCR): Característica de fertilidade feminina que prevê a capacidade da novilha de conceber, definida como a expectativa de que a próxima inseminação produzirá uma gravidez em comparação com a média da raça. Expresso em pontos percentuais em comparação com a média básica da raça.

Taxa de prenhez de filhas (DPR): Característica de fertilidade que prevê a porcentagem de vacas não prenhes que engravidam durante cada período de 21 dias em comparação com a média da raça.

Sire Calving Ease (SCE): Prediz a tendência dos touros de serviço de produzir bezerras para nascer mais ou menos facilmente, expressa como porcentagem de partos difíceis em um primeiro parto (novilhas primíparas) A média da população para SCE é de 2,2% para a raça Holandesa e de 3,0% para a raça Pardo-Suíço.

Filha com Facilidade de Parto (DCE): Prevê a capacidade que as filhas de um determinado touro de ter partos mais fáceis ou mais difíceis, expressa como porcentagem de partos difíceis em um primeiro parto. A média da população para DCE é de 2,7% para a raça Holandesa e de 2,8% para a raça Pardo-Suíço.

Service Sire Stillbirth (SSB): Prevê a tendência dos touros de serviço de produzir descendentes natimortos (mortos ao nascer ou dentro de 48 horas após o nascimento), expressa em pontos percentuais. A média de natimortos na raça holandesa é de 5,7%, sendo que valores menores em relação a esta média, são desejáveis.

Filha natimorta (DSB): Prevê a tendência que as filhas de um determinado touro de ter filhos natimortos (mortos ao nascer ou dentro de 48 horas após o nascimento), expresso como porcentagem de natimortos. A média de natimortos das filhas de touros é de 6,6%, sendo que valores menores em relação a esta média, são desejáveis.

Early First Parting (EFC): Indica a capacidade genética do animal em alterar a idade de sua prole fêmea ao primeiro parto, definida em dias em comparação com a média da raça.

CONFORMAÇÃO E TIPO

Índice de Performance Total (TPI) / Índice Jersey de Desempenho (JPI): É um complexo aonde estão inseridas diversas características entre produção, tipo saúde e fertilidade.

Tipo de PTA: Prevê a capacidade genética do animal para transmitir as filhas a classificação final ou pontuação de avaliação no programa de classificação da raça. Publicado pela associação de raça apropriada.

Udder Composite (UDC): Índice que combina várias características do úbere, ponderadas para refletir a contribuição de cada característica para pontuações mais altas do úbere. Publicado pela associação de raça apropriada.

Feet and Legs Composite (FLC): Índice que combina várias características de pés e pernas, ponderando as características por seu benefício econômico. Publicado pela associação de raça apropriada Body Weight Composite (BWC): Índice de tamanho corporal (dimensões da vaca) e forma leiteira. Publicado pela associação de raça apropriada.

Traços de Tipo Linear: Os 18 traços de tipo linear são expressos como Habilidades de Transmissão Padrão (STAs) na raça Holandesa e como um desvio de ponto percentual nas outras raças. Publicado pelo CDCB com base nos dados de classificação do tipo de associação racial.

Mérito Fluido (FM\$): Índice econômico calculado pelo CDCB, que mostra o valor em dólares (US\$) do lucro líquido adicional que a filha de um touro trará ao longo de sua vida produtiva, de acordo com a realidade do mercado de Leite Fluido dos Estados Unidos (EUA). Por este motivo, NÃO aconselhamos utilizar como critério de seleção de touros, uma vez que, a realidade do mercado brasileiro é muito diferente devido a forma de pagamento do leite aos fornecedores, custos de criação, custos de alimentação, custos de medicamentos, custos de reprodução, custos de insumos em geral, características preconizadas etc.

Mérito Líquido Vitalício (NM\$): Índice econômico calculado pelo CDCB, que mostra o valor em dólares (US\$) do lucro líquido adicional que a filha de um touro trará ao longo de sua vida produtiva, de acordo com a realidade do mercado dos Estados Unidos (EUA). Por este motivo, NÃO aconselhamos utilizar como critério de seleção de touros, uma vez que, a realidade do mercado brasileiro é muito diferente devido a forma de pagamento do leite aos fornecedores, custos de criação, custos de alimentação, custos de medicamentos, custos de reprodução, custos de insumos em geral, características preconizadas etc.

Mérito Queijo (CM\$): Índice econômico calculado pelo CDCB, que mostra o valor em dólares (US\$) do lucro líquido adicional que a filha de um touro trará ao longo de sua vida produtiva, de acordo com a realidade do mercado de Produção de Queijo dos Estados Unidos (EUA). Por este motivo, NÃO aconselhamos utilizar como critério de seleção de touros, uma vez que, a realidade do mercado brasileiro é muito diferente devido a forma de pagamento do leite aos fornecedores, custos de criação, custos de alimentação, custos de medicamentos, custos de reprodução, custos de insumos em geral, características preconizadas etc.

Kappa e Beta-Caseína: são as caseínas do leite mais conhecidas atualmente. Para mercados específicos, é desejável a homozigose dos alelos BB para KAPPA-CASEÍNA e AZA2 para BETA-CASEÍNA.

EFI (HO): uma estimativa, baseada no pedigree, do nível de endogamia que a progênie de um animal contribuirá na população se acasalado aleatoriamente.

BBR (JE): é uma característica genômica que compara o DNA de um animal genotipado com um grupo de referência da raça Jersey e com todas as outras raças. O valor do BBR representa o percentual desta raça encontrado em seu DNA.

Fontes: USDA-CDCB, NAAB & HA USA, NAAB & AJCA, NAAB & BSCBA.



014H015179 TROOPER

PLAIN-KNOLL RENEGAD TROOPER
TR TP TC TY TV TL TD TE
RENEGADE X LEGENDARY X JOSUPER
Nascimento: 02/05/2019
Reg: HO840003149934610
Beta-Casein: A1A2 Kappa-Casein: AB

Pai: S-S-I PR RENEGADE-ET
Mãe: PLAIN-KNOLL LEGNDRY 1551-ET
Avô: WELCOME LEGENDARY 2870-ET
Avô: PLAIN-KNOLL JOSUPER 794-ET
Bisavô: UECKER SUPERSIRE JOSUPER-ET
Bisavô: PLAIN-KNOLL MOGUL MARIAH

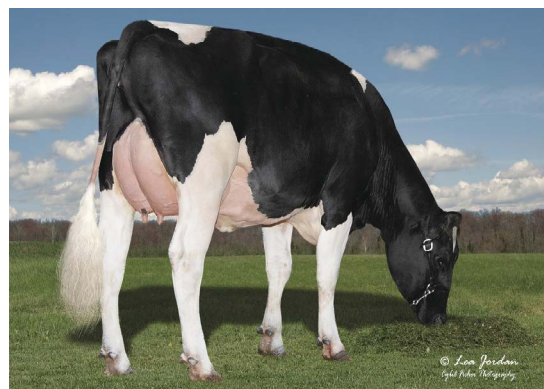

FILHA: STUESSY TROOPER MACARONI (GP-81)

PRODUÇÃO - CDCB-S (04/24)

Leite	898	96%R	337 Filhas 87 Rebanhos	
Gordura	111	0,26%		
Proteína	65	0,13%	Mérito Líquido	+\$960
Vida Produtiva	4,4	88%C	Mérito Fluido	+\$781
Permanência	0,3	82%C	Mérito Queijo	+\$982
Cél. Somáticas	2,96	93%C	Mérito Pastoreio	+\$951
Mastite	1,1	75%C	HHP\$™	+\$1116
HCR	2,7	91%C	CCR	2,6
Tx. Prenhez Filhas	0,8	88%C	SCR	0,1

FACILIDADE DE PARTO - CDCB-S (04/24)

Facilidade de Parto do Touro	2,4	99%C	6620 Obs
Facilidade de Parto das Filhas	3,1	84%C	156 Filhas
Natimorto do Touro	6	98%C	6082 Obs
Natimorto das Filhas	5,3	82%C	145 Filhas

Prova de Tipo - CDCB-S/HA (04/24) GTPI 3089

TIPO 1,87 92%R UDC 1,36 P/P 2,00 90 F. 27 R.

		-2	-1	0	1	2	
Estatura	Baixo						1.17 Alto
Força	Fraço						1.07 Forte
Profundidade Corporal	Raso						0.52 Profundo
Angulosidade	Grosseiro						0.21 Anguloso
Largura de Garupa	Estreita						0.58 Larga
Ângulo de Garupa	Invertida						-0.77 Escorrida
Pernas Vista Lateral	Reta						-0.40 Curva
Pernas Vista Posterior	Fechada						2.53 Aberta
Ângulo de Casco	Baixo						2.05 Alto
Escore de Pernas e Patas	Baixo						1.98 Alto
Úbere Anterior	Fraço						1.89 Forte
Altura de Úbere	Baixo						2.02 Alto
Largura de Úbere	Estreito						1.89 Largo
Ligamento Central	Fraço						0.50 Forte
Profundidade de Úbere	Profundo						1.13 Raso
Colocação de Tetos Anter	Aberto						0.06 Fechado
Colocação de Tetos Post	Aberto						0.37 Fechado
Comprimento de Teto	Curto						0.18 Longo

Bem Estar - Zoetis Wellness Avaluation (04/24)

Vacas	DWP\$ 841	WT\$ -95
Mastite	95 60%C	Doença Resp. Vaca 101 44%C
Claudicação	99 37%C	Ovário Cístico 105 30%C
Aborto de Vaca	93 37%C	Germinação 98 49%C
Metrite	97 51%C	Cetose 104 46%C
Ret. Placenta	99 53%C	Febre do Leite 97 47%C
Desp. Abomaso	99 43%C	

Bezerros CW\$ 5

Doença Resp. Bez.	106 67%C	Diarréia Neonatal 101 47%C
Habilidade	97 50%C	



FILHA: STUESSY TROOPER SHORTCAKE (GP-81)



CONWAY

014H015223
CONWAY

SANDY-VALLEY R CONWAY-ET
TR TP TC TY TV TL TD TE
RENEGADE X GRANITE X DRACO
Nascimento: 18/03/2019
Reg: HO840003148929379
Beta-Casein: A2A2 Kappa-Casein: BB

Pai: S-S-I PR RENEGADE-ET
Mãe: SANDY-VALLEY COTTON-ET
Avô: PROGENESIS GRANITE
Avó: SANDY-VALLEY CALICO-ET
Bisavô: MR COIN DRACO 15006-ET
Bisavó: SANDY-VALLEY MG CALAMITY-ET

PRODUÇÃO - CDCB-S (04/24)

Leite	320	99%R	4828 Filhas 307 Rebanhos	
Gordura	115	0,36%		
Proteína	55	0,16%	Mérito Líquido	+\$861
Vida Produtiva	2,6	91%C	Mérito Fluido	+\$652
Permanência	-1,0	78%C	Mérito Queijo	+\$885
Cél. Somáticas	3,08	99%C	Mérito Pastoreio	+\$844
Mastite	2,4	89%C	HHP\$™	+\$1048
HCR	-0,7	97%C	CCR	0,5
Tx. Prenhez Filhas	-0,9	97%C	SCR	-2,4

FACILIDADE DE PARTO - CDCB-S (04/24)

Facilidade de Parto do Touro	2,4	99%C	13256 Obs
Facilidade de Parto das Filhas	1,9	98%C	1623 Filhas
Natimorto do Touro	7,2	98%C	12290 Obs
Natimorto das Filhas	4,5	97%C	1536 Filhas

Prova de Tipo - CDCB-S/HA (04/24) GTPI 2932

TIPO 1,91 99%R UDC 1,14 P/P 1,27 1294 F. 144 R.

		-2	-1	0	1	2	
Estatura	Baixo						1,54 Alto
Força	Fraço						0,72 Forte
Profundidade Corporal	Raso						1,23 Profundo
Angulosidade	Grosseiro						1,69 Anguloso
Largura de Garupa	Estreita						0,71 Larga
Ângulo de Garupa	Invertida						-0,14 Escorrida
Pernas Vista Lateral	Reta						1,82 Curva
Pernas Vista Posterior	Fechada						1,97 Aberta
Ângulo de Casco	Baixo						0,67 Alto
Escore de Pernas e Patas	Baixo						1,51 Alto
Úbere Anterior	Fraço						2,18 Forte
Altura de Úbere	Baixo						1,63 Alto
Largura de Úbere	Estreito						1,27 Largo
Ligamento Central	Fraço						0,28 Forte
Profundidade de Úbere	Profundo						1,37 Raso
Colocação de Tetos Anter	Aberto						0,54 Fechado
Colocação de Tetos Posti	Aberto						0,21 Fechado
Comprimento de Teto	Curto						0,07 Longo

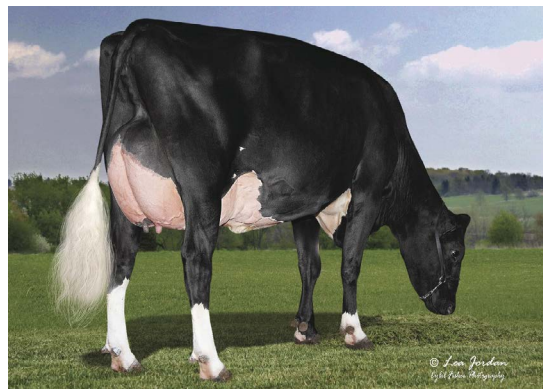

FILHA: LARS-ACRES 22899 25544-ET (VG-85)

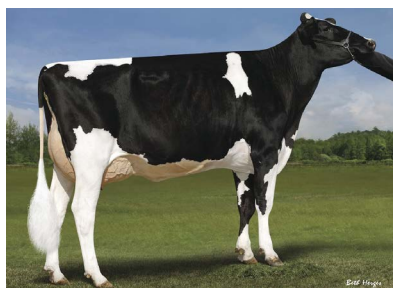

FILHA: T-SPRUCE SSI 13196 1852-ET (GP-82-)

Bem Estar - Zoetis Wellness Avaluation (04/24)

Vacas	DWP\$ 811	WT\$ -115
Mastite	95 61%C	Doença Resp. Vaca 96 45%C
Claudicação	97 38%C	Ovário Cístico 102 30%C
Aborto de Vaca	100 38%C	Germinação 103 30%C
Metrite	101 52%C	Cetose 99 46%C
Ret. Placenta	99 54%C	Febre do Leite 99 49%C
Desp. Abomaso	96 44%C	

Bezerros CW\$ 0

Doença Resp. Bez.	100 67%C	Diarréia Neonatal 106 86%C
Habitabilidade	94 58%C	

CONWAY

014HO15223



Renegade x Granite x Draco

Sandy-Valley R Conway-ET

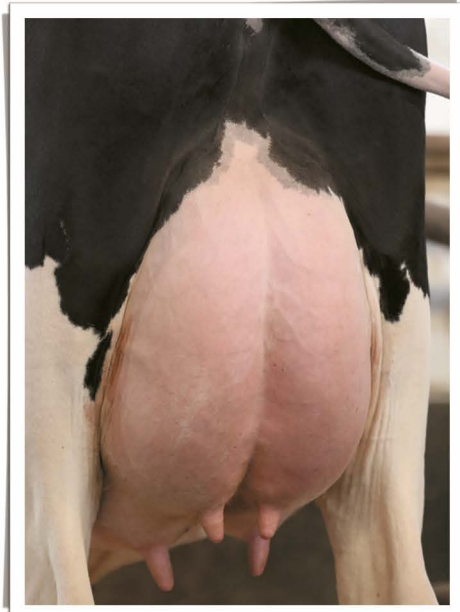

Ótimo **Sistema Mamário**

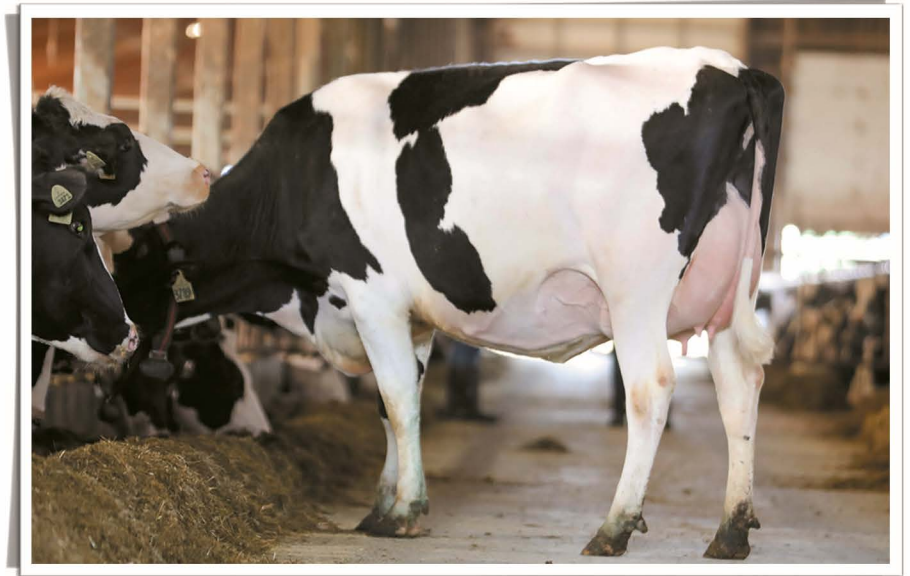
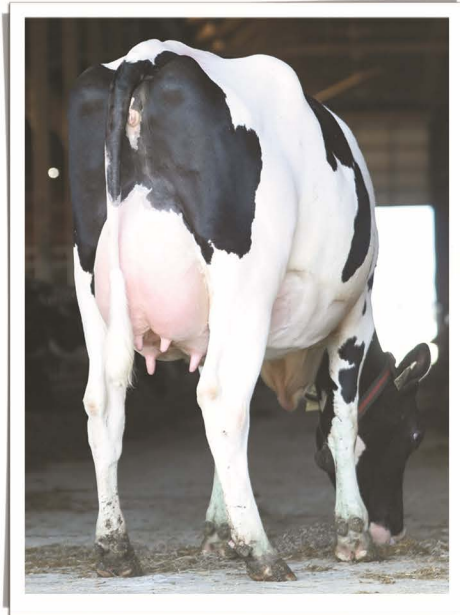

Filhas com muita **Estrutura Corporal**



Muita **Produção de Sólidos**

014H015367 KNOCKOUT

LA-CA-DE-LE EIS KNOCKOUT-ET
TR TP TC TY TV TL TD TE
EISAKU X ACHIEVER X DENVER
Nascimento: 10/12/2019
Reg: HO840003211394946
Beta-Casein: A2A2 Kappa-Casein: AA

Pai: SANDY-VALLEY EISAKU-ET
Mãe: LA-CA-DE-LE ACHIEVER MIA-ET
Avô: ABS ACHIEVER-ET
Avó: OCD DENVER MINCY-ET
Bisavô: MR MOGUL DENVER 1426-ET
Bisavó: S-S-I SNOWMB MENNA 10054-ET



KNOCKOUT

PRODUÇÃO - CDCB-S (04/24)

Leite	1197	89%R	44 Filhas 14 Rebanhos
Gordura	94	0,16%	
Proteína	51	0,05% Mérito Líquido	+\$1028
Vida Produtiva	6,4	81%C Mérito Fluido	+\$950
Permanência	0,9	78%C Mérito Queijo	+\$1041
Cél. Somáticas	2,76	85%C Mérito Pastoreio	+\$979
Mastite	3,0	75%C HHP\$™	+\$1071
HCR	3,9	87%C CCR	1,9
Tx. Prenhez Filhas	0,0	79%C SCR	0,0

FACILIDADE DE PARTO - CDCB-S (04/24)

Facilidade de Parto do Touro	2,2	99%C	3674 Obs
Facilidade de Parto das Filhas	1,4	71%C	33 Filhas
Natimorto do Touro	5,4	96%C	3278 Obs
Natimorto das Filhas	4,1	66%C	32 Filhas

Prova de Tipo - CDCB-S/HA (04/24) GTPI 2917

TIPO	0,90	84%R	UDC	0,69	P/P	0,53	11 F.	5 R.					
							-2	-1	0	1	2		
Estatura	Baixo											0,53	Alto
Força	Fraço											0,33	Forte
Profundidade Corporal	Raso											0,42	Profundo
Angulosidade	Grosseiro											1,25	Anguloso
Largura de Garupa	Estreita											0,70	Larga
Ângulo de Garupa	Invertida											-0,49	Escorrida
Pernas Vista Lateral	Retas											1,30	Curva
Pernas Vista Posterior	Fechada											0,52	Aberta
Ângulo de Casco	Baixo											-0,48	Alto
Escore de Pernas e Patas	Baixo											0,75	Alto
Úbere Anterior	Fraço											0,99	Forte
Altura de Úbere	Baixo											0,78	Alto
Largura de Úbere	Estreito											1,07	Largo
Ligamento Central	Fraço											0,17	Forte
Profundidade de Úbere	Profundo											0,61	Raso
Colocação de Tetos Anteriores	Aberto											0,69	Fechado
Colocação de Tetos Posteriores	Aberto											0,51	Fechado
Comprimento de Teto	Curto											-0,58	Longo

Bem Estar - Zoetis Wellness Evaluation (04/24)

Vacas	DWP\$ 1115	WT\$ 114			
Mastite	107	58%C	Doença Resp. Vaca	98	42%C
Claudicação	96	47%C	Ovário Cístico	104	29%C
Aborto de Vaca	102	36%C	Germinação	102	47%C
Metrite	104	49%C	Cetose	98	44%C
Ret. Placenta	95	51%C	Febre do Leite	100	47%C
Desp. Abomaso	99	41%C			

Bezerros CW\$ -18

Doença Resp. Bez.	101	45%C	Diarréia Neonatal	100	45%C
Habilidade	95	48%C			



MÃE: LA-CA-DE-LE ACHIEVER MIA-ET (VG-85)

014H015046 KINGBIRD

TERRA-CALROY KINGBIRD-ET
TR TP TC TY TV TL TD TE
SOLUTION X OUTLAST X PROFIT
Nascimento: 28/02/2019
Reg: HO840003204988540
Beta-Casein: A2A2 Kappa-Casein: BB

Pai: FUSTEAD S-S-I SOLUTION-ET
Mãe: PINE-TREE 7019 OUTL 7549-ET
Avô: PROGENESIS OUTLAST
Avó: PINE-TREE 9882 PROF 7019-ET
Bisavô: S-S-I PARTYROCK PROFIT-ET
Bisavó: OCD SUPERSIRE 9882-ET

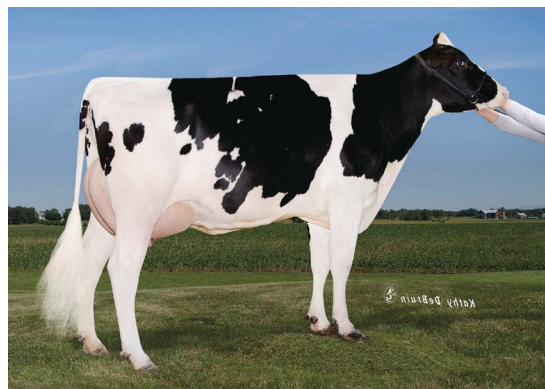

AVÓ: PINE-TREE 9882 PROF 7019-ET (VG-86)

PRODUÇÃO - CDCB-S (04/24)

Leite	1408	98%R	728 Filhas 92 Rebanhos
Gordura	56	0,01%	
Proteína	56	0,04% Mérito Líquido	+\$875
Vida Produtiva	7,2	89%C Mérito Fluido	+\$795
Permanência	4,0	76%C Mérito Queijo	+\$893
Cél. Somáticas	2,52	96%C Mérito Pastoreio	+\$775
Mastite	5,2	79%C HHP\$™	+\$1040
HCR	4,2	92%C CCR	1,3
Tx. Prenhez Filhas	-0,1	91%C SCR	0,5

FACILIDADE DE PARTO - CDCB-S (04/24)

Facilidade de Parto do Touro	1,8	98%C	2768 Obs
Facilidade de Parto das Filhas	1,5	86%C	300 Filhas
Natimorto do Touro	5,4	95%C	2477 Obs
Natimorto das Filhas	4,0	87%C	284 Filhas

Prova de Tipo - CDCB-S/HA (04/24) GTPI 2788

TIPO	0,29	88%R	UDC	0,50	P/P	-0,07	71 F.	8 R.					
							-2	-1	0	1	2		
Estatura	Baixo											0,66	Alto
Força	Fraço											-0,51	Forte
Profundidade Corporal	Raso											-1,38	Profundo
Angulosidade	Grosseiro											-0,68	Anguloso
Largura de Garupa	Estreita											0,36	Larga
Ângulo de Garupa	Invertida											0,63	Escorrida
Pernas Vista Lateral	Retas											-0,26	Curva
Pernas Vista Posterior	Fechada											-0,16	Aberta
Ângulo de Casco	Baixo											0,33	Alto
Escore de Pernas e Patas	Baixo											0,13	Alto
Úbere Anterior	Fraço											1,00	Forte
Altura de Úbere	Baixo											0,46	Alto
Largura de Úbere	Estreito											0,12	Largo
Ligamento Central	Fraço											-0,05	Forte
Profundidade de Úbere	Profundo											1,63	Raso
Colocação de Tetos Anteriores	Aberto											0,28	Fechado
Colocação de Tetos Posteriores	Aberto											0,07	Fechado
Comprimento de Teto	Curto											-1,15	Longo

Bem Estar - Zoetis Wellness Evaluation (04/24)

Vacas	DWP\$ 1071	WT\$ 317			
Mastite	110	61%C	Doença Resp. Vaca	106	44%C
Claudicação	105	49%C	Ovário Cístico	103	31%C
Aborto de Vaca	94	38%C	Germinação	98	53%C
Metrite	110	54%C	Cetose	102	49%C
Ret. Placenta	94	56%C	Febre do Leite	99	53%C
Desp. Abomaso	100	46%C			

Bezerros CW\$ -3

Doença Resp. Bez.	106	46%C	Diarréia Neonatal	98	57%C
Habilidade	98	51%C			



BISAVÓ: OCD SUPERSIRE 9882-ET (VG-86)



MOONSHINER

014H015201 MOONSHINER

FLY-HIGHER MOONSHINER-ET
TR TP TM TC TY TV TL TD TE
TAHITI X FLAGSHIP X DELTA
Nascimento: 22/01/2019
Reg: HO840003150997170
Beta-Casein: A1A2 Kappa-Casein: AB

Pai: DE-SU FRAZZ TAHITI 14104-ET
Mãe: OCD FLAGSHIP MISSY 40202-ET
Avô: S-S-I 1STCLASS FLAGSHIP-ET
Avô: OCD DELTA MISSY 3892-ET
Bisavô: MR MOGUL DELTA 1427-ET
Bisavô: BUTZ-HILL MAGICAL MISSY-ET



FILHA: S-S-I LA 10073 25450-ET (GP-83)



FILHA: CHERRYPCOL MOON 5990-ET



PRODUÇÃO - CDCB-S (04/24)

Leite	1712	99%R	1727 Filhas 170 Rebanhos	
Gordura	82	0,05%		
Proteína	66	0,04%	Mérito Líquido	+\$1032
Vida Produtiva	5,4	90%C	Mérito Fluido	+\$955
Permanência	-0,9	77%C	Mérito Queijo	+\$1046
Cél. Somáticas	2,74	98%C	Mérito Pastoreio	+\$1014
Mastite	1,1	83%C	HHP\$™	+\$989
HCR	3,8	95%C	CCR	1,9
Tx. Prenhez Filhas	0,0	94%C	SCR	-0,2

FACILIDADE DE PARTO - CDCB-S (04/24)

Facilidade de Parto do Touro	1,6	99%C	6889 Obs
Facilidade de Parto das Filhas	1,7	93%C	429 Filhas
Natimorto do Touro	4,8	97%C	9145 Obs
Natimorto das Filhas	3,7	91%C	418 Filhas

Prova de Tipo - CDCB-S/HA (04/24) GTPI 2970

TIPO 1,69 98%R UDC 1,59 P/P -0,46 367 F. 58 R.

		-2	-1	0	1	2	
Estatura	Baixo						1,16 Alto
Força	Fraco						-0,41 Forte
Profundidade Corporal	Raso						0,51 Profundo
Angulosidade	Grosseiro						2,53 Anguloso
Largura de Garupa	Estreita						0,38 Larga
Ângulo de Garupa	Invertida						-0,89 Escorrida
Pernas Vista Lateral	Retas						1,32 Curva
Pernas Vista Posterior	Fechada						-1,31 Aberta
Ângulo de Casco	Baixo						0,04 Alto
Escore de Pernas e Patas	Baixo						0,18 Alto
Úbere Anterior	Fraco						1,77 Forte
Altura de Úbere	Baixo						1,74 Alto
Largura de Úbere	Estreito						1,92 Largo
Ligamento Central	Fraco						1,97 Forte
Profundidade de Úbere	Profundo						1,69 Raso
Colocação de Tetos Anter	Aberto						2,27 Fechado
Colocação de Tetos Poster	Aberto						2,90 Fechado
Comprimento de Teto	Curto						-1,18 Longo

Bem Estar - Zoetis Wellness Avaluation (04/24)

Vacas	DWP\$ 967	WT\$ 5
Mastite	101	59%C Doença Resp. Vaca 93 42%C
Claudicação	98	37%C Ovário Cístico 101 30%C
Aborto de Vaca	95	37%C Germinação 99 49%C
Metrite	102	50%C Cetose 98 44%C
Ret. Placenta	99	52%C Febre do Leite 94 47%C
Desp. Abomaso	95	41%
Bezerros	CW\$ -40	
Doença Resp. Bez.	100	52%C Diarréia Neonatal 95 64%C
Habitabilidade	95	50%

014H015351 ZADEN

RMD-DOTTERER SSI ZADEN-ET
TR TP TC TY TL TD
ZAREK X BLOWTORCH X YODER
Nascimento: 01/08/2019
Reg: HO840003204566794
Beta-Casein: A2A2 Kappa-Casein: AB

Pai: PEAK ALTAZAREK-ET
Mãe: PINE-TREE SSI 9839 3412-ET
Avô: SYRYCZUK SILVR BLOWTORCH-ET
Avó: ENDCO YODER L7933 9839-ET
Bisavô: WOODCREST MOGUL YODER-ET
Bisavó: T-SPRUCE LGOLD 7933-ET

PRODUÇÃO - CDCB-S (04/24)

Leite	918	95%R	201 Filhas 41 Rebanhos	
Gordura	80	0,15%		
Proteína	49	0,07% Mérito Líquido	+\$896	
Vida Produtiva	6,0	86%C Mérito Fluido	+\$786	
Permanência	3,9	80%C Mérito Queijo	+\$915	
Cél. Somáticas	2,68	91%C Mérito Pastoreio	+\$819	
Mastite	2,4	76%C HHP\$™	+\$985	
HCR	2,2	87%C CCR	1,0	
Tx. Prenhez Filhas	-0,4	87%C		

FACILIDADE DE PARTO - CDCB-S (04/24)

Facilidade de Parto do Touro	2,0	95%C	849 Obs	
Facilidade de Parto das Filhas	2,0	78%C	112 Filhas	
Natimorto do Touro	5,8	89%C	793 Obs	
Natimorto das Filhas	6,2	80%C	112 Filhas	

Prova de Tipo - CDCB-S/HA (04/24) GTPI 2857

TIPO 1,02 85%R UDC 1,15 P/P 0,70		12 F. 4 R.					
		-2	-1	0	1	2	
Estatura	Baixo						1,36 Alto
Força	Fraco						-0,14 Forte
Profundidade Corporal	Raso						-0,21 Profundo
Angulosidade	Grosseiro						0,17 Anguloso
Largura de Garupa	Estreita						-0,57 Larga
Ângulo de Garupa	Invertida						1,18 Escorrida
Pernas Vista Lateral	Reia						-0,34 Curva
Pernas Vista Posterior	Fechada						0,62 Aberta
Ângulo de Casco	Baixo						1,30 Alto
Escore de Pernas e Patas	Baixo						1,00 Alto
Úbere Anterior	Fraco						1,71 Forte
Altura de Úbere	Baixo						1,70 Alto
Largura de Úbere	Estreito						1,23 Largo
Ligamento Central	Fraco						-0,25 Forte
Profundidade de Úbere	Profundo						1,90 Raso
Colocação de Tetos Anter.	Aberto						0,18 Fechado
Colocação de Tetos Poster.	Aberto						0,31 Fechado
Comprimento de Teto	Curto						-0,40 Longo



MÃE: PINE-TREE SSI 9839 3412-ET (GP-83)

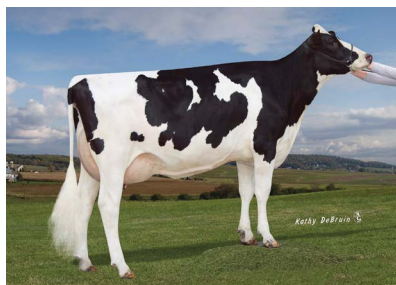

AVÓ: ENDCO YODER L7933 9839-ET (VG-86)

Bem Estar - Zoetis Wellness Evaluation (04/24)

Vacas		DWP\$ 1012	WT\$ 192
Mastite	105	58%C	Doença Resp. Vaca 104 44%C
Claudicação	103	49%C	Ovário Cístico 98 30%C
Aborto de Vaca	98	39%C	Germinação 105 49%C
Metrice	105	52%C	Cetose 101 48%C
Ret. Placenta	101	54%C	Febre do Leite 98 52%C
Desp. Abomaso	103	43%C	

Bezerros CW\$ -24

Doença Resp. Bez.	100	43%C	Diarréia Neonatal 99 44%C
Habilidade	95	49%C	

014H015274 LINK

S-S-I BG LEGACY LINK-ET
TR TP TC TY TV TL TD TE
LEGACY X MEDLEY X DELTA
Nascimento: 09/09/2019
Reg: HO840003207410600
Beta-Casein: A1A2 Kappa-Casein: AE

Pai: PINE-TREE CW LEGACY-ET
Mãe: GENOSOURCE MEDLEY ROSE-ET
Avô: ABS MEDLEY-ET
Avó: GENOSOURCE RDELTA 32636-ET
Bisavô: MR MOGUL DELTA 1427-ET
Bisavó: SANDY-VALLEY ROBUST RUBY-ET

PRODUÇÃO - CDCB-S (04/24)

Leite	624	98%R	779 Filhas 40 Rebanhos	
Gordura	96	0,25%		
Proteína	34	0,05% Mérito Líquido	+\$948	
Vida Produtiva	6,3	88%C Mérito Fluido	+\$864	
Permanência	4,1	82%C Mérito Queijo	+\$964	
Cél. Somáticas	2,61	95%C Mérito Pastoreio	+\$871	
Mastite	3,3	76%C HHP\$™	+\$943	
HCR	2,4	91%C CCR	1,2	
Tx. Prenhez Filhas	-0,7	89%C		

FACILIDADE DE PARTO - CDCB-S (04/24)

Facilidade de Parto do Touro	1,9	97%C	1699 Obs	
Facilidade de Parto das Filhas	2,6	82%C	Filhas	
Natimorto do Touro	5,7	91%C	Obs	
Natimorto das Filhas	5,4	73%C	Filhas	

Prova de Tipo - CDCB-S/HA (04/24) GTPI 2833

TIPO 0,67 86%R UDC 1,15 P/P 0,07		19 F. 10 R.					
		-2	-1	0	1	2	
Estatura	Baixo						-0,51 Alto
Força	Fraco						-0,34 Forte
Profundidade Corporal	Raso						-0,55 Profundo
Angulosidade	Grosseiro						0,70 Anguloso
Largura de Garupa	Estreita						-0,40 Larga
Ângulo de Garupa	Invertida						-0,43 Escorrida
Pernas Vista Lateral	Reia						0,29 Curva
Pernas Vista Posterior	Fechada						-0,19 Aberta
Ângulo de Casco	Baixo						-0,26 Alto
Escore de Pernas e Patas	Baixo						0,02 Alto
Úbere Anterior	Fraco						1,49 Forte
Altura de Úbere	Baixo						0,95 Alto
Largura de Úbere	Estreito						1,67 Largo
Ligamento Central	Fraco						0,56 Forte
Profundidade de Úbere	Profundo						0,61 Raso
Colocação de Tetos Anter.	Aberto						0,62 Fechado
Colocação de Tetos Poster.	Aberto						0,25 Fechado
Comprimento de Teto	Curto						-1,58 Longo

Bem Estar - Zoetis Wellness Evaluation (04/24)

Vacas		DWP\$ 910	WT\$ 97
Mastite	105	58%C	Doença Resp. Vaca 94 42%C
Claudicação	97	47%C	Ovário Cístico 102 29%C
Aborto de Vaca	101	36%C	Germinação 101 48%C
Metrice	101	51%C	Cetose 104 46%C
Ret. Placenta	103	52%C	Febre do Leite 98 47%C
Desp. Abomaso	102	43%C	

Bezerros CW\$ -49

Doença Resp. Bez.	101	45%C	Diarréia Neonatal 99 49%C
Habilidade	87	49%C	



MÃE: GENOSOURCE MEDLEY ROSE-ET (VG-87)



BISAVÓ: SANDY-VALLEY ROBUST RUBY-ET (EX-90-2E)



SERTOLI

014H014629
SERTOLI

S-S-I BG FESTIVS SERTOLI-ET
TR TP TM TC TY TV TL TD TE
FESTIVUS X RUBICON X JACEY
Nascimento: 11/03/2018
Reg: HO840003149391640
Beta-Casein: A1A2 Kappa-Casein: BB

Pai: OCD HEISENBERG FESTIVUS-ET
Mãe: EILDON-TWEED RUB CHATEAU 1
Avô: EDG RUBICON-ET
Avô: EILDON-TWEED J CHATEAU-ET
Bisavô: COYNE-FARMS JACEY CRI-ET
Bisavô: EILDON-TWEED CHARISMA-ET



PRODUÇÃO - CDCB-S (04/24)

Leite	1439	99%R	1751 Filhas 430 Rebanhos	
Gordura	92	0,12%		
Proteína	58	0,05%	Mérito Líquido	+\$855
Vida Produtiva	3,2	90%C	Mérito Fluido	+\$777
Permanência	0,4	78%C	Mérito Queijo	+\$869
Cél. Somáticas	2,73	97%C	Mérito Pastoreio	+\$874
Mastite	0,0	81%C	HHP\$™	+\$943
HCR	2,9	91%C	CCR	2,9
Tx. Prenhez Filhas	1,1	92%C	SCR	1,4

FACILIDADE DE PARTO - CDCB-S (04/24)

Facilidade de Parto do Touro	2,8	99%C	7394 Obs
Facilidade de Parto das Filhas	1,7	86%C	380 Filhas
Natimorto do Touro	6,9	97%C	9128 Obs
Natimorto das Filhas	4,6	88%C	364 Filhas

Prova de Tipo - CDCB-S/HA (04/24) GTPI 2961

TIPO	1,36	95%R	UDC	1,57	P/P	0,63	342 F.	113 R.
	-2	-1	0	1	2			
Estatura							1.64	Alto
Força							0.92	Forte
Profundidade Corporal							0.53	Profundo
Angulosidade							0.36	Anguloso
Largura de Garupa							0.69	Larga
Ângulo de Garupa							0.84	Escorrida
Pernas Vista Lateral							0.92	Curva
Pernas Vista Posterior							1.14	Aberta
Ângulo de Casco							1.04	Alto
Escore de Pernas e Patas							0.89	Alto
Úbere Anterior							1.59	Forte
Altura de Úbere							2.01	Alto
Largura de Úbere							2.50	Largo
Ligamento Central							1.52	Forte
Profundidade de Úbere							1.65	Raso
Colocação de Tetos Anter							1.53	Fechado
Colocação de Tetos Poster							1.54	Fechado
Comprimento de Teto							-1.14	Longo

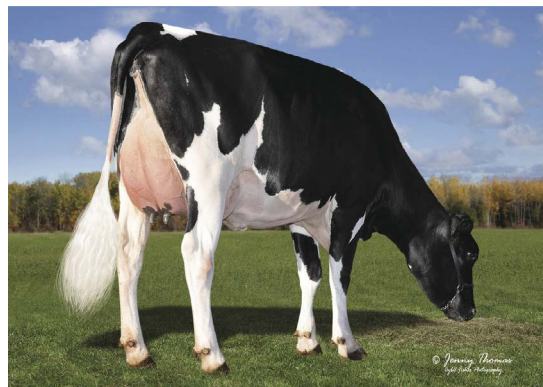

FILHA: FEENSTRA DAIRY SERTOLI 4414-GRADE



AVÓ: EILDON-TWEED J CHATEAU-ET (VG-86)

Bem Estar - Zoetis Wellness Avaluation (04/24)

Vacas	DWP\$ 818	WT\$ -25		
Mastite	98	60%C	Doença Resp. Vaca	104 48%C
Claudicação	96	41%C	Ovário Cístico	106 34%C
Aborto de Vaca	94	41%C	Germinação	102 51%C
Metrite	103	53%C	Cetose	99 48%C
Ret. Placenta	103	55%C	Febre do Leite	103 52%C
Desp. Abomaso	103	45%C		
Bezerros	CW\$ -6			
Doença Resp. Bez.	99	48%C	Diarréia Neonatal	106 67%C
Habilidade	93	57%C		



014H015265 TUA

HOUIN BR LEGACY TUA-ET
TR TP TC TY TV TL TD TE
LEGACY X KITE X EXPRESSO
Nascimento: 17/08/2019
Reg: HO840003208013930
Beta-Casein: A2A2 Kappa-Casein: BB

Pai: PINE-TREE CW LEGACY-ET
Mãe: S-S-I HD KITE 11820 133-ET
Avô: DOUBLE-EAGLE DUKE KITE-ET
Avô: S-S-I EXPRSO 11026 11820-ET
Bisavô: S-S-I ERASER P EXPRESSO-ET
Bisavô: S-S-I YODER TYRA 11026-ET



TUA

PRODUÇÃO - CDCB-S (04/24)

Leite	115	98%R	1022 Filhas	22 Rebanhos	
Gordura	105	0,36%			
Proteína	33	0,10%	Mérito Líquido		+\$812
Vida Produtiva	4,9	88%C	Mérito Fluido		+\$664
Permanência	3,9	83%C	Mérito Queijo		+\$835
Cél. Somáticas	2,70	96%C	Mérito Pastoreio		+\$725
Mastite	3,4	74%C	HHP\$™		+\$922
HCR	1,1	90%C	CCR		0,2
Tx. Prenhez Filhas	-0,9	87%C			

FACILIDADE DE PARTO - CDCB-S (04/24)

Facilidade de Parto do Touro	2,5	91%C	452 Obs
Facilidade de Parto das Filhas	2,4	76%C	Filhas
Natimorto do Touro	6,6	84%C	Obs
Natimorto das Filhas	5,3	71%C	Filhas



Prova de Tipo - CDCB-S/HA (04/24) GTPI 2698

TIPO	-0,06	85%R	UDC	0,28	P/P	-1,42	14 F.	6 R.
	-2	-1	0	1	2			
Estatura	Baixo						0,11	Alto
Força	Fraco						0,35	Forte
Profundidade Corporal	Raso						-0,11	Profundo
Angulosidade	Grosseiro						-0,33	Anguloso
Largura de Garupa	Estreita						0,69	Larga
Ângulo de Garupa	Invertida						0,19	Escorrida
Pernas Vista Lateral	Retas						-0,75	Curvas
Pernas Vista Posterior	Fechada						-1,37	Aberta
Ângulo de Casco	Baixo						-0,53	Alto
Escore de Pernas e Patas	Baixo						-1,29	Alto
Úbere Anterior	Fraco						0,99	Forte
Altura de Úbere	Baixo						-0,42	Alto
Largura de Úbere	Estreito						0,12	Largo
Ligamento Central	Fraco						0,39	Forte
Profundidade de Úbere	Profundo						0,84	Raso
Colocação de Tetos Anter.	Aberto						0,69	Fechado
Colocação de Tetos Poster.	Aberto						0,61	Fechado
Comprimento de Teto	Curto						-1,44	Longo

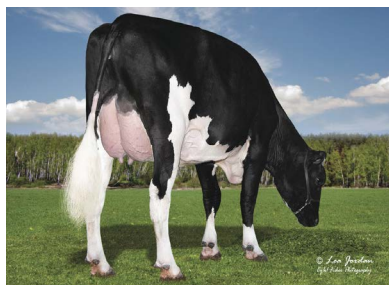

FILHA: LUCKWALDT BIGSHOT 10956-GRADE

Bem Estar - Zoetis Wellness Evaluation (04/24)

Vacas	DWP\$ 855	WT\$ 126			
Mastite	105	60%C	Doença Resp. Vaca	101	43%C
Claudicação	98	48%C	Ovário Cístico	101	29%C
Aborto de Vaca	95	37%C	Germinação	99	50%C
Metrite	106	52%C	Cetose	98	48%C
Ret. Placenta	106	54%C	Febre do Leite	100	48%C
Desp. Abomaso	96	44%C			

Bezerros CW\$ -47

Doença Resp. Bez.	96	45%C	Diarréia Neonatal	100	45%C
Habilidade	90	50%C			

014H014220 RIVETING

S-S-I BG FRZLD RIVETING-ET
TR TP TC TY TV TL TD TE
FRAZZLED X PROFIT X RODGERS
Nascimento: 18/05/2017
Reg: HO840003133120549
Beta-Casein: A2A2 Kappa-Casein: AA

Pai: MELARRY JOSUPER FRAZZLED-ET
Mãe: S-S-I PROFIT 10668 11643-ET
Avô: S-S-I PARTYROCK PROFIT-ET
Avô: S-S-I RDGRS 7950 10668-ET
Bisavô: DE-SU LTM RODGERS 11379-ET
Bisavô: S-S-I MOGUL OSANNA 7950-ET



RIVETING

PRODUÇÃO - CDCB-S (04/24)

Leite	721	99%R	5056 Filhas	733 Rebanhos	
Gordura	51	0,08%			
Proteína	37	0,05%	Mérito Líquido		+\$863
Vida Produtiva	7,2	98%C	Mérito Fluido		+\$779
Permanência	3,7	90%C	Mérito Queijo		+\$880
Cél. Somáticas	2,61	99%C	Mérito Pastoreio		+\$788
Mastite	4,3	96%C	HHP\$™		+\$910
HCR	4,4	96%C	CCR		1,5
Tx. Prenhez Filhas	0,2	98%C			

FACILIDADE DE PARTO - CDCB-S (04/24)

Facilidade de Parto do Touro	2,3	99%C	8138 Obs
Facilidade de Parto das Filhas	2,4	98%C	1885 Filhas
Natimorto do Touro	5,9	98%C	9087 Obs
Natimorto das Filhas	3,9	97%C	1696 Filhas



Prova de Tipo - CDCB-S/HA (04/24) GTPI 2762

TIPO	0,77	99%R	UDC	1,38	P/P	0,28	2606 F.	407 R.
	-2	-1	0	1	2			
Estatura	Baixo						0,23	Alto
Força	Fraco						-0,67	Forte
Profundidade Corporal	Raso						-1,08	Profundo
Angulosidade	Grosseiro						0,29	Anguloso
Largura de Garupa	Estreita						0,22	Larga
Ângulo de Garupa	Invertida						2,45	Escorrida
Pernas Vista Lateral	Retas						1,08	Curvas
Pernas Vista Posterior	Fechada						0,75	Aberta
Ângulo de Casco	Baixo						-0,34	Alto
Escore de Pernas e Patas	Baixo						0,27	Alto
Úbere Anterior	Fraco						1,56	Forte
Altura de Úbere	Baixo						2,18	Alto
Largura de Úbere	Estreito						1,23	Largo
Ligamento Central	Fraco						-0,21	Forte
Profundidade de Úbere	Profundo						1,77	Raso
Colocação de Tetos Anter.	Aberto						0,12	Fechado
Colocação de Tetos Poster.	Aberto						0,43	Fechado
Comprimento de Teto	Curto						-1,94	Longo



FILHA: HILMAR-D RIVETING 16002 (EX-90)

Bem Estar - Zoetis Wellness Evaluation (04/24)

Vacas	DWP\$ 901	WT\$ 210			
Mastite	106	86%C	Doença Resp. Vaca	101	61%C
Claudicação	104	59%C	Ovário Cístico	103	45%C
Aborto de Vaca	96	50%C	Germinação	100	74%C
Metrite	103	77%C	Cetose	105	76%C
Ret. Placenta	97	77%C	Febre do Leite	96	58%C
Desp. Abomaso	105	63%C			

Bezerros CW\$ -31

Doença Resp. Bez.	106	82%C	Diarréia Neonatal	97	87%C
Habilidade	91	90%C			

HHP\$™

O HHP\$ é uma nova ferramenta desenvolvida para auxiliar os produtores a criar animais mais saudáveis e com maior longevidade em seus rebanhos. Ênfase em sólidos, resistência à mastite, profundidade de úbere, tamanho e posicionamento de tetos são algumas características incluídas para ajudar a aumentar a lucratividade do seu rebanho!



Equilíbrio no rendimento de gordura e proteína.



Ênfase em úberes rasos com tamanho de tetos intermediários e ótima colocação de tetos traseiros.



Forte ênfase nas características de resistência à mastite



Índice com foco em saúde. Pode ser usado para classificar novilhas em rebanhos que realizam testes genômicos.



HHP\$ permite comparações com todos os touros ativos da raça Holandesa.



Incluídas novas avaliações de eficiência alimentar (CDCB), com objetivo de selecionar animais de tamanho moderado e melhorar a eficiência de conversão de alimentos em leite.

Um rebanho melhor para um futuro melhor!

™ Herd Health Profit Dollars (HPPS) é uma marca registrada da Select Sires Inc.. CLARIFIDE é uma marca registrada da Zoetis Inc., suas afiliadas e/ou seus licenciadores.

014H014906 CHAS

BERRYRIDGE SSI SOL CHASE-ET
TR TP TC TY TV TL TD MW
SOLUTION X HELIX X MAIN EVENT
Nascimento: 05/10/2018
Reg: HO840003150899574
Beta-Casein: A1A2 Kappa-Casein: BB

Pai: FUSTEAD S-S-I SOLUTION-ET
Mãe: SPEEK-NJ S-S-I 9089 3078-ET
Avô: AOT SILVER HELIX-ET
Avó: IHG MAIN E VICKIE 9089-ET
Bisavô: STANTONS MAIN EVENT
Bisavó: FARNEAR-TBR-BH VICKIE-ET

PRODUÇÃO - CDCB-S (04/24)

Leite	573	99%R	2092 Filhas 241 Rebanhos	
Gordura	79	0,20%		
Proteína	36	0,06%	Mérito Líquido	+\$800
Vida Produtiva	4,6	91%C	Mérito Fluido	+\$700
Permanência	0,5	81%C	Mérito Queijo	+\$818
Cél. Somáticas	2,62	98%C	Mérito Pastoreio	+\$418
Mastite	3,1	83%C	HHP\$™	+\$896
HCR	2,6	94%C	CCR	-0,7
Tx. Prenhez Filhas	-1,9	95%C		

FACILIDADE DE PARTO - CDCB-S (04/24)

Facilidade de Parto do Touro	2,1	99%C	4456 Obs
Facilidade de Parto das Filhas	1,7	94%C	Filhas
Natimorto do Touro	5,2	97%C	Obs
Natimorto das Filhas	3,9	94%C	Filhas

Prova de Tipo - CDCB-S/HA (04/24) GTPI 2733

TIPO 0,95	97%R	UDC 1,60	P/P 0,20	270 F.	66 R.	
		-2	-1	0	1	2
Estatura	Baixo					-0,23 Alto
Força	Fraco					-0,31 Forte
Profundidade Corporal	Raso					-1,08 Profundo
Angulosidade	Grosseiro					-0,76 Anguloso
Largura de Garupa	Estreita					-0,17 Larga
Ângulo de Garupa	Invertida					-0,81 Escorrida
Pernas Vista Lateral	Retas					-0,29 Curvas
Pernas Vista Posterior	Fechada					-0,16 Aberta
Ângulo de Casco	Baixo					1,14 Alto
Escore de Pernas e Patas	Baixo					0,15 Alto
Úbere Anterior	Fraco					1,52 Forte
Altura de Úbere	Baixo					2,28 Alto
Largura de Úbere	Estreito					1,11 Largo
Ligamento Central	Fraco					0,58 Forte
Profundidade de Úbere	Profundo					1,31 Raso
Colocação de Tetos Anteriores	Aberto					0,46 Fechado
Colocação de Tetos Posteriores	Aberto					0,97 Fechado
Comprimento de Teto	Curto					-0,33 Longo



FILHA: WELCOME CHAS PRUSH-ET (VG-85)



FILHA: WELCOME CHAS PRUSH-ET (VG-85)

Bem Estar - Zoetis Wellness Evaluation (04/24)

Vacas	DWP\$ 893	WT\$ 93			
Mastite	105	63%C	Doença Resp. Vaca	94	46%C
Claudicação	96	51%C	Ovário Cístico	100	33%C
Aborto de Vaca	103	40%C	Germinação	100	55%C
Metrice	107	56%C	Cetose	100	51%C
Ret. Placenta	96	58%C	Febre do Leite	99	55%C
Desp. Abomaso	99	48%C			
Bezerros	CW\$ 26				
Doença Resp. Bez.	104	53%C	Diarréia Neonatal	105	76%C
Habilidade	100	57%C			

014H014636 TRY ME

MELARRY RESOLVE TRY ME-ET
TR TP TM TC TY TV TL TD TE
RESOLVE X PROFIT X JABIR
Nascimento: 17/01/2018
Reg: HO840003144934524
Beta-Casein: A1A1 Kappa-Casein: AB

Pai: BLUMENFELD JEDI RESOLVE-ET
Mãe: LARS-ACRES PRO TRYGAIN-ET
Avô: S-S-I PARTYROCK PROFIT-ET
Avó: LARS-ACRES JABIR TINKS-ET
Bisavô: COYNE-FARMS JABIR-ET
Bisavó: LARS-ACRES SHAMROCK TINKER

PRODUÇÃO - CDCB-S (04/24)

Leite	1321	99%R	4022 Filhas 583 Rebanhos	
Gordura	36	-0,05%		
Proteína	59	0,06%	Mérito Líquido	+\$822
Vida Produtiva	6,9	95%C	Mérito Fluido	+\$722
Permanência	3,2	84%C	Mérito Queijo	+\$839
Cél. Somáticas	2,70	99%C	Mérito Pastoreio	+\$751
Mastite	2,7	90%C	HHP\$™	+\$882
HCR	3,6	94%C	CCR	2,3
Tx. Prenhez Filhas	0,7	96%C		

FACILIDADE DE PARTO - CDCB-S (04/24)

Facilidade de Parto do Touro	2,0	98%C	6400 Obs
Facilidade de Parto das Filhas	1,6	95%C	857 Filhas
Natimorto do Touro	5,2	95%C	7731 Obs
Natimorto das Filhas	3,8	93%C	768 Filhas

Prova de Tipo - CDCB-S/HA (04/24) GTPI 2729

TIPO 0,67	98%R	UDC 0,81	P/P -0,56	1057 F.	237 R.	
		-2	-1	0	1	2
Estatura	Baixo					1,67 Alto
Força	Fraco					0,06 Forte
Profundidade Corporal	Raso					0,06 Profundo
Angulosidade	Grosseiro					0,63 Anguloso
Largura de Garupa	Estreita					-0,16 Larga
Ângulo de Garupa	Invertida					2,64 Escorrida
Pernas Vista Lateral	Retas					-2,53 Curvas
Pernas Vista Posterior	Fechada					0,24 Aberta
Ângulo de Casco	Baixo					0,86 Alto
Escore de Pernas e Patas	Baixo					-0,21 Alto
Úbere Anterior	Fraco					1,20 Forte
Altura de Úbere	Baixo					1,14 Alto
Largura de Úbere	Estreito					0,91 Largo
Ligamento Central	Fraco					0,88 Forte
Profundidade de Úbere	Profundo					1,60 Raso
Colocação de Tetos Anteriores	Aberto					1,26 Fechado
Colocação de Tetos Posteriores	Aberto					1,18 Fechado
Comprimento de Teto	Curto					-1,46 Longo



TRY ME



FILHA: LARS-ACRES TRY ME RAMIRA-ET (GP-81)

Bem Estar - Zoetis Wellness Evaluation (04/24)

Vacas	DWP\$ 846	WT\$ 127			
Mastite	104	66%C	Doença Resp. Vaca	101	49%C
Claudicação	99	53%C	Ovário Cístico	102	35%C
Aborto de Vaca	94	44%C	Germinação	97	54%C
Metrice	104	55%C	Cetose	105	51%C
Ret. Placenta	99	57%C	Febre do Leite	98	54%C
Desp. Abomaso	105	49%C			
Bezerros	CW\$ 28				
Doença Resp. Bez.	103	62%C	Diarréia Neonatal	106	66%C
Habilidade	100	67%C			

014H015250 HELIOGEN

COOKIECUTTER HELIOGEN-ET
TR TP TC TY TV TL TD TE
LEGACY X REASON X RUBICON
Nascimento: 23/06/2019
Reg: HO840003200122690
Beta-Casein: A1A2 Kappa-Casein: AB

Pai: PINE-TREE CW LEGACY-ET
Mãe: COOKIECUTTER HOPELYNN-ET
Avô: BLUMENFELD JEDI REASON-ET
Avó: COOKIECUTTER RUBI HOMEY-ET
Bisavô: EDG RUBICON-ET
Bisavó: COOKIECUTTER JACEY HACEY-ET



HELIOGEN

PRODUÇÃO - CDCB-S (04/24)

Leite	858	98%R	789 Filhas 46 Rebanhos	
Gordura	57	0,08%		
Proteína	36	0,03%	Mérito Líquido	+\$829
Vida Produtiva	7,1	89%C	Mérito Fluido	+\$768
Permanência	2,9	83%C	Mérito Queijo	+\$843
Cél. Somáticas	2,60	96%C	Mérito Pastoreio	+\$770
Mastite	2,9	75%C	HHP\$™	+\$868
HCR	2,1	92%C	CCR	2,8
Tx. Prenhez Filhas	1,0	89%C		-1,5

FACILIDADE DE PARTO - CDCB-S (04/24)

Facilidade de Parto do Touro	1,8	97%C	1980 Obs
Facilidade de Parto das Filhas	2,1	83%C	212 Filhas
Natimorto do Touro	6	94%C	1751 Obs
Natimorto das Filhas	4,2	84%C	210 Filhas

Prova de Tipo - CDCB-S/HA (04/24) GTPI 2743

TIPO 0,78	88%R	UDC 1,14	P/P -0,05	29 F.	8 R.	
		-2	-1	0	1	2
Estatura	Baixo					-0,38 Alto
Força	Fraço					-0,15 Forte
Profundidade Corporal	Raso					-0,71 Profundo
Angulosidade	Grosseiro					-0,45 Anguloso
Largura de Garupa	Estreita					-0,85 Larga
Ângulo de Garupa	Invertida					-0,99 Escorrida
Pernas Vista Lateral	Reta					-0,69 Curva
Pernas Vista Posterior	Fechada					-0,06 Aberta
Ângulo de Casco	Baixo					0,64 Alto
Escore de Pernas e Patas	Baixo					-0,18 Alto
Úbere Anterior	Fraço					1,78 Forte
Altura de Úbere	Baixo					1,19 Alto
Largura de Úbere	Estreito					0,93 Largo
Ligamento Central	Fraço					0,27 Forte
Profundidade de Úbere	Profundo					0,83 Raso
Colocação de Tetos Anter.	Aberto					0,25 Fechado
Colocação de Tetos Poster.	Aberto					0,03 Fechado
Comprimento de Teto	Curto					0,57 Longo

Bem Estar - Zoetis Wellness Evaluation (04/24)

Vacas	DWP\$ 706	WT\$ -3			
Mastite	103	58%C	Doença Resp. Vaca	97	42%C
Claudicação	92	47%C	Ovário Cístico	101	29%C
Aborto de Vaca	98	36%C	Germinação	97	49%C
Metrite	104	51%C	Cetose	100	46%C
Ret. Placenta	98	52%C	Febre do Leite	97	48%C
Desp. Abomaso	97	43%C			
Bezerros	CW\$ -7				
Doença Resp. Bez.	100	44%C	Diarréia Neonatal	100	49%C
Habilidade	99	49%C			



FILHA: SIEMERS HELIO HANAN 37236 (GP-83)

014H014271 FIREBIRD

S-S-I PR FRAZLD FIREBIRD-ET
TR TP TC TY TV TL TD
FRAZZLED X MARTY X HEADWAY
Nascimento: 11/06/2017
Reg: HO840003142352969
Beta-Casein: A1A2 Kappa-Casein: AB

Pai: MELARRY JOSUPER FRAZZLED-ET
Mãe: S-S-I MARTY 10789 11715-ET
Avô: PEN-COL MARTY-ET
Avó: S-S-I HDWAY 8679 10789-ET
Bisavô: S-S-I MAURICE HEADWAY-ET
Bisavó: S-S-I SUPRSIRE MIRI 8679-ET

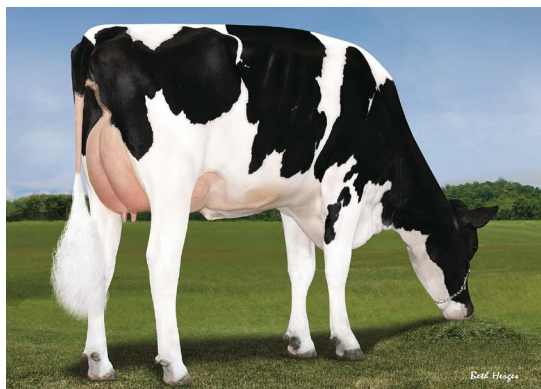

MÃE: S-S-I MARTY 10789 11715-ET (GP-82)

PRODUÇÃO - CDCB-S (04/24)

Leite	844	99%R	5359 Filhas 834 Rebanhos	
Gordura	23	-0,03%		
Proteína	39	0,04%	Mérito Líquido	+\$525
Vida Produtiva	5,6	97%C	Mérito Fluido	+\$443
Permanência	1,8	86%C	Mérito Queijo	+\$544
Cél. Somáticas	2,45	99%C	Mérito Pastoreio	+\$445
Mastite	6,1	92%C	HHP\$™	+\$854
HCR	1,7	91%C	CCR	2,4
Tx. Prenhez Filhas	0,5	96%C		

FACILIDADE DE PARTO - CDCB-S (04/24)

Facilidade de Parto do Touro	2,5	96%C	7456 Obs
Facilidade de Parto das Filhas	3,1	88%C	440 Filhas
Natimorto do Touro	5,5	90%C	7402 Obs
Natimorto das Filhas	4,6	90%C	437 Filhas

Prova de Tipo - CDCB-S/HA (04/24) GTPI 2535

TIPO 0,74	96%R	UDC 0,38	P/P -0,51	1603 F.	285 R.	
		-2	-1	0	1	2
Estatura	Baixo					1,37 Alto
Força	Fraço					1,57 Forte
Profundidade Corporal	Raso					0,65 Profundo
Angulosidade	Grosseiro					-0,43 Anguloso
Largura de Garupa	Estreita					1,19 Larga
Ângulo de Garupa	Invertida					0,81 Escorrida
Pernas Vista Lateral	Reta					0,56 Curva
Pernas Vista Posterior	Fechada					-0,01 Aberta
Ângulo de Casco	Baixo					0,66 Alto
Escore de Pernas e Patas	Baixo					-0,28 Alto
Úbere Anterior	Fraço					0,94 Forte
Altura de Úbere	Baixo					0,14 Alto
Largura de Úbere	Estreito					0,54 Largo
Ligamento Central	Fraço					1,44 Forte
Profundidade de Úbere	Profundo					0,92 Raso
Colocação de Tetos Anter.	Aberto					0,39 Fechado
Colocação de Tetos Poster.	Aberto					0,99 Fechado
Comprimento de Teto	Curto					0,86 Longo

Bem Estar - Zoetis Wellness Evaluation (04/24)

Vacas	DWP\$ 662	WT\$ 210			
Mastite	109	85%C	Doença Resp. Vaca	98	50%C
Claudicação	97	54%C	Ovário Cístico	102	39%C
Aborto de Vaca	98	46%C	Germinação	101	76%C
Metrite	108	75%C	Cetose	108	73%C
Ret. Placenta	100	79%C	Febre do Leite	95	54%C
Desp. Abomaso	101	54%C			
Bezerros	CW\$ 45				
Doença Resp. Bez.	103	74%C	Diarréia Neonatal	107	70%C
Habilidade	104	79%C			

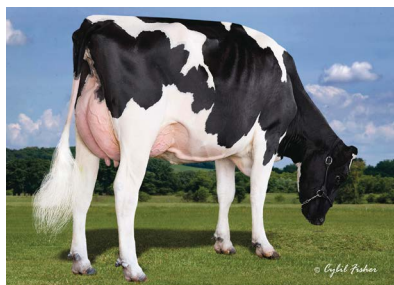

BIXAVÓ: S-S-I SUPRSIRE MIRI 8679-ET (EX-90)

014H015181 TRIBUTE

PLAIN-KNOLL LGCY TRIBUTE-ET
TR TP TC TY TV TL TD TE
LEGACY X RESOLVE X JOSUPER
Nascimento: 04/06/2019
Reg: HO840003149934634
Beta-Casein: A1A2 Kappa-Casein: BB

Pai: PINE-TREE CW LEGACY-ET
Mãe: PLAIN-KNOLL RESOLVE 1893-ET
Avô: BLUMENFELD JEDI RESOLVE-ET
Avô: PLAIN-KNOLL JOSUPER 794-ET
Bisavô: UECKER SUPERSIRE JOSUPER-ET
Bisavô: PLAIN-KNOLL MOGUL MARIAH



TRIBUTE

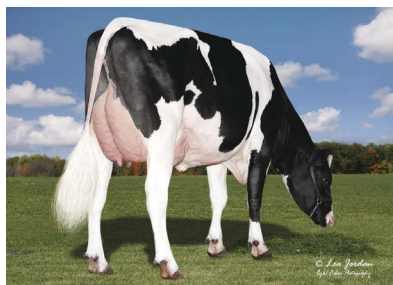

FILHA: LARS-ACRES TRIBUTE MYLADY

PRODUÇÃO - CDCB-S (04/24)

Leite	843	99%R	1192 Filhas 93 Rebanhos	
Gordura	54	0,07%		
Proteína	40	0,05%	Mérito Líquido	+\$797
Vida Produtiva	6,8	89%C	Mérito Fluido	+\$714
Permanência	3,6	75%C	Mérito Queijo	+\$815
Cél. Somáticas	2,56	97%C	Mérito Pastoreio	+\$692
Mastite	3,5	79%C	HHP\$™	+\$829
HCR	2,4	91%C	CCR	1,0
Tx. Prenhez Filhas	-0,6	92%C		

FACILIDADE DE PARTO - CDCB-S (04/24)

Facilidade de Parto do Touro	1,8	97%C	1564 Obs
Facilidade de Parto das Filhas	2,6	87%C	362 Filhas
Natimorto do Touro	5,1	93%C	1487 Obs
Natimorto das Filhas	4,0	89%C	357 Filhas

Prova de Tipo - CDCB-S/HA (04/24) GTPI 2734

TIPO	0,78	95%R	UDC	1,96	P/P	-0,35	210 F.	40 R.	
				-2	-1	0	1	2	
Estatura	Baixo							-0,28	Alto
Força	Fraco							-0,13	Forte
Profundidade Corporal	Raso							-1,08	Profundo
Angulosidade	Grosseiro							-1,18	Anguloso
Largura de Garupa	Estreita							-0,10	Larga
Ângulo de Garupa	Invertida							-2,12	Escorrida
Pernas Vista Lateral	Reia							-2,44	Curva
Pernas Vista Posterior	Fechada							0,06	Aberta
Ângulo de Casco	Baixo							1,12	Alto
Escore de Pernas e Patas	Baixo							-0,48	Alto
Úbere Anterior	Fraco							2,46	Forte
Altura de Úbere	Baixo							2,48	Alto
Largura de Úbere	Estreito							1,60	Largo
Ligamento Central	Fraco							0,67	Forte
Profundidade de Úbere	Profundo							1,72	Raso
Colocação de Tetos Anter	Aberto							0,08	Fechado
Colocação de Tetos Poster	Aberto							0,24	Fechado
Comprimento de Teto	Curto							-0,89	Longo

Bem Estar - Zoetis Wellness Evaluation (04/24)

Vacas	DWP\$ 660	WT\$ 27			
Mastite	102	59%C	Doença Resp. Vaca	101	43%C
Claudicação	101	48%C	Ovário Cístico	105	30%C
Aborto de Vaca	94	37%C	Germinação	101	50%C
Metrite	95	52%C	Cetose	99	47%C
Ret. Placenta	96	53%C	Febre do Leite	97	48%C
Desp. Abomaso	96	44%C			

Bezerros CW\$ -25

Doença Resp. Bez.	102	44%C	Diarréia Neonatal	95	50%C
Habilidade	98	49%C			

014H015054 GLORY

S-S-I BG LEGACY GLORY-ET
TR TP TC TY TV TL TD TE
LEGACY X ACHIEVER X PROFIT
Nascimento: 05/04/2019
Reg: HO840003205251509
Beta-Casein: A2A2 Kappa-Casein: BB

Pai: PINE-TREE CW LEGACY-ET
Mãe: MS RI-VAL-RE ACHVR PAULA-ET
Avô: ABS ACHIEVER-ET
Avô: PINE-TREE 9882 PROF 7009-ET
Bisavô: S-S-I PARTYROCK PROFIT-ET
Bisavô: OCD SUPERSIRE 9882-ET



MÃE: MS RI-VAL-RE ACHVR PAULA-ET (VG-87)

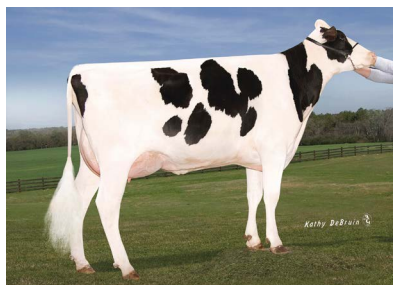

BISAVÔ: OCD SUPERSIRE 9882-ET (VG-86)

PRODUÇÃO - CDCB-S (04/24)

Leite	887	98%R	661 Filhas 76 Rebanhos	
Gordura	57	0,08%		
Proteína	44	0,06%	Mérito Líquido	+\$790
Vida Produtiva	6,6	89%C	Mérito Fluido	+\$701
Permanência	3,7	84%C	Mérito Queijo	+\$804
Cél. Somáticas	2,77	95%C	Mérito Pastoreio	+\$708
Mastite	2,2	79%C	HHP\$™	+\$817
HCR	4,8	91%C	CCR	2,0
Tx. Prenhez Filhas	0,0	90%C	SCR	-0,8

FACILIDADE DE PARTO - CDCB-S (04/24)

Facilidade de Parto do Touro	1,7	97%C	1552 Obs
Facilidade de Parto das Filhas	2,7	88%C	362 Filhas
Natimorto do Touro	5,5	93%C	1474 Obs
Natimorto das Filhas	4,6	89%C	338 Filhas

Prova de Tipo - CDCB-S/HA (04/24) GTPI 2666

TIPO	0,37	94%R	UDC	0,41	P/P	-0,42	135 F.	19 R.	
				-2	-1	0	1	2	
Estatura	Baixo							0,33	Alto
Força	Fraco							0,02	Forte
Profundidade Corporal	Raso							-0,19	Profundo
Angulosidade	Grosseiro							0,28	Anguloso
Largura de Garupa	Estreita							-0,07	Larga
Ângulo de Garupa	Invertida							-0,75	Escorrida
Pernas Vista Lateral	Reia							-0,78	Curva
Pernas Vista Posterior	Fechada							-0,04	Aberta
Ângulo de Casco	Baixo							-0,73	Alto
Escore de Pernas e Patas	Baixo							-0,34	Alto
Úbere Anterior	Fraco							0,58	Forte
Altura de Úbere	Baixo							0,72	Alto
Largura de Úbere	Estreito							0,36	Largo
Ligamento Central	Fraco							0,32	Forte
Profundidade de Úbere	Profundo							0,71	Raso
Colocação de Tetos Anter	Aberto							0,07	Fechado
Colocação de Tetos Poster	Aberto							-0,01	Fechado
Comprimento de Teto	Curto							-1,38	Longo

Bem Estar - Zoetis Wellness Evaluation (04/24)

Vacas	DWP\$ 860	WT\$ 140			
Mastite	105	60%C	Doença Resp. Vaca	97	44%C
Claudicação	102	49%C	Ovário Cístico	103	32%C
Aborto de Vaca	98	38%C	Germinação	97	51%C
Metrite	100	54%C	Cetose	98	51%C
Ret. Placenta	104	54%C	Febre do Leite	100	49%C
Desp. Abomaso	100	45%C			

Bezerros CW\$ 10

Doença Resp. Bez.	103	46%C	Diarréia Neonatal	105	50%C
Habilidade	96	51%C			

014H014129 BASIC

BLUMENFELD FRAZLD BASIC-ET
TR TP TM TC TY TV TL TD TE
FRAZZLED X SPRING X HEADLINER
Nascimento: 10/04/2017
Reg: HO840003141657524
Beta-Casein: A2A2 Kappa-Casein: AB

Pai: MELARRY JOSUPER FRAZZLED-ET
Mãe: BLUMENFELD 4508 SPR 5054-ET
Avô: WESTENRADE ALTASPRING
Avó: PEACH-STATE HL RACHEL-ET
Bisavô: SEAGULL-BAY HEADLINER-ET
Bisavó: PEACH-STATE DOMAIN ROSE



BASIC



FILHA: ADAWAY BASIC 2282-ET (VG-87)



PRODUÇÃO - CDCB-S (04/24)

Leite	1418	99%R	12098 Filhas	1598 Rebanhos	
Gordura	50	-0,02%			
Proteína	36	-0,03%	Mérito Líquido		+\$728
Vida Produtiva	4,9	98% C	Mérito Fluido		+\$744
Permanência	-0,8	92% C	Mérito Queijo		+\$733
Cél. Somáticas	2,56	99% C	Mérito Pastoreio		+\$650
Mastite	4,1	96% C	HHP\$™		+\$814
HCR	1,7	97% C	CCR		-0,9
Tx. Prenhez Filhas	-1,7	98% C	SCR		1,7

FACILIDADE DE PARTO - CDCB-S (04/24)

Facilidade de Parto do Touro	2,0	99% C	21756 Obs
Facilidade de Parto das Filhas	2,2	98% C	3616 Filhas
Natimorto do Touro	5,6	98% C	26093 Obs
Natimorto das Filhas	5,6	98% C	3298 Filhas

Prova de Tipo - CDCB-S/HA (04/24) GTPI 2655

TIPO 1,34	98%R	UDC 2,01	P/P -0,22	3746 F.	717 R.	
		-2	-1	0	1	2
Estatura	Baixo					0,21 Alto
Força	Fraco					-0,35 Forte
Profundidade Corporal	Raso					-0,65 Profundo
Angulosidade	Grosseiro					0,57 Anguloso
Largura de Garupa	Estreita					-0,28 Larga
Ângulo de Garupa	Invertida					-1,27 Escorrida
Pernas Vista Lateral	Retas					0,04 Curva
Pernas Vista Posterior	Fechada					-0,88 Aberta
Ângulo de Casco	Baixo					0,17 Alto
Escore de Pernas e Patas	Baixo					0,02 Alto
Úbere Anterior	Fraco					1,99 Forte
Altura de Úbere	Baixo					2,29 Alto
Largura de Úbere	Estreito					1,60 Largo
Ligamento Central	Fraco					1,66 Forte
Profundidade de Úbere	Profundo					2,10 Raso
Colocação de Tetos Anter	Aberto					0,96 Fechado
Colocação de Tetos Poster	Aberto					1,71 Fechado
Comprimento de Teto	Curto					-0,18 Longo

Bem Estar - Zoetis Wellness Evaluation (04/24)

Vacas	DWP\$ 814	WT\$ 237			
Mastite	108	92% C	Doença Resp. Vaca	100	55% C
Claudicação	104	58% C	Ovário Cístico	103	45% C
Aborto de Vaca	98	50% C	Germinação	100	73% C
Metrice	104	62% C	Cetose	104	57% C
Ret. Placenta	94	77% C	Febre do Leite	95	58% C
Desp. Abomaso	102	65% C			
Bezerros	CW\$ -21				
Doença Resp. Bez.	107	83% C	Diarréia Neonatal	92	89% C
Habilidade	99	87% C			

014H015182 LIFT OFF

T-SPRUCE LEGACY LIFT OFF-ET
TR TP TC TY TV TL TD MW
LEGACY X SAMURI X SPRING
Nascimento: 30/05/2019
Reg: HO840003203292403
Beta-Casein: A2A2 Kappa-Casein: BB

Pai: PINE-TREE CW LEGACY-ET
Mãe: T-SPRUCE SAMURI 6347-ET
Avô: OCD SPRING SAMURI-ET
Avó: MERCEDES TS 9539-ET
Bisavô: WESTENRADE ALTASPRING
Bisavó: T-SPRUCE LGOLD 7871-ET



LIFT OFF

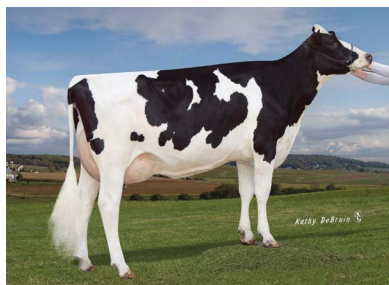

AVÓ PAT: ENDCO YODER L7933 9839-ET (VG-86)



PRODUÇÃO - CDCB-S (04/24)

Leite	374	99%R	1412 Filhas	115 Rebanhos	
Gordura	66	0,18%			
Proteína	37	0,09%	Mérito Líquido		+\$804
Vida Produtiva	5,3	89% C	Mérito Fluido		+\$683
Permanência	3,2	85% C	Mérito Queijo		+\$819
Cél. Somáticas	2,97	97% C	Mérito Pastoreio		+\$785
Mastite	1,7	77% C	HHP\$™		+\$805
HCR	1,3	96% C	CCR		2,9
Tx. Prenhez Filhas	1,1	92% C			

FACILIDADE DE PARTO - CDCB-S (04/24)

Facilidade de Parto do Touro	2,5	97% C	2183 Obs
Facilidade de Parto das Filhas	2,2	86% C	336 Filhas
Natimorto do Touro	5,1	94% C	2116 Obs
Natimorto das Filhas	4,0	88% C	332 Filhas

Prova de Tipo - CDCB-S/HA (04/24) GTPI 2698

TIPO 0,79	96%R	UDC 1,31	P/P -0,93	165 F.	28 R.	
		-2	-1	0	1	2
Estatura	Baixo					0,37 Alto
Força	Fraco					-0,40 Forte
Profundidade Corporal	Raso					-0,46 Profundo
Angulosidade	Grosseiro					0,63 Anguloso
Largura de Garupa	Estreita					0,56 Larga
Ângulo de Garupa	Invertida					-1,44 Escorrida
Pernas Vista Lateral	Retas					1,21 Curva
Pernas Vista Posterior	Fechada					-1,37 Aberta
Ângulo de Casco	Baixo					-1,13 Alto
Escore de Pernas e Patas	Baixo					-0,54 Alto
Úbere Anterior	Fraco					1,85 Forte
Altura de Úbere	Baixo					1,11 Alto
Largura de Úbere	Estreito					0,79 Largo
Ligamento Central	Fraco					0,65 Forte
Profundidade de Úbere	Profundo					1,88 Raso
Colocação de Tetos Anter	Aberto					1,31 Fechado
Colocação de Tetos Poster	Aberto					1,10 Fechado
Comprimento de Teto	Curto					-0,47 Longo

Bem Estar - Zoetis Wellness Evaluation (04/24)

Vacas	DWP\$ 631	WT\$ -29			
Mastite	95	63% C	Doença Resp. Vaca	94	47% C
Claudicação	103	51% C	Ovário Cístico	104	34% C
Aborto de Vaca	93	41% C	Germinação	96	54% C
Metrice	103	55% C	Cetose	103	51% C
Ret. Placenta	98	57% C	Febre do Leite	98	52% C
Desp. Abomaso	99	48% C			
Bezerros	CW\$ -41				
Doença Resp. Bez.	101	48% C	Diarréia Neonatal	95	49% C
Habilidade	94	53% C			

014H015432 EXPEDITE

FURNACE-HILL LG EXPEDITE-ET
TR TP TC TY TV TL TD MW
LEGACY X SLAMDUNK X MERIDIAN
Nascimento: 10/09/2019
Reg: HOUSA000144867956
Beta-Casein: A2A2 Kappa-Casein: AB

Pai: PINE-TREE CW LEGACY-ET
Mãe: BGP SLMDNK IOWA 4975 EWL-ET
Avô: OCD SPRING SLAMDUNK-ET
Avó: VIEW-HOME MRDIAN IOWA-ET
Bisavô: SULLY HART MERIDIAN-ET
Bisavó: PINE-TREE 2149ROBST 4846-ET



EXPEDITE

PRODUÇÃO - CDCB-S (04/24)

Leite	-24	97%R	469 Filhas 66 Rebanhos
Gordura	49	0,18%	
Proteína	21	0,08%	Mérito Líquido +\$739
Vida Produtiva	7,3	88%C	Mérito Fluido +\$627
Permanência	3,8	83%C	Mérito Queijo +\$759
Cél. Somáticas	2,65	94%C	Mérito Pastoreio +\$706
Mastite	3,5	75%C	HHP\$™ +\$801
HCR	6,1	90%C	CCR 4,3
Tx. Prenhez Filhas	2,2	87%C	

FACILIDADE DE PARTO - CDCB-S (04/24)

Facilidade de Parto do Touro	2,4	97%C	1985 Obs
Facilidade de Parto das Filhas	2,3	83%C	Filhas
Natimorto do Touro	5,7	94%C	Obs
Natimorto das Filhas	4,5	84%C	Filhas

Prova de Tipo - CDCB-S/HA (04/24) GTPI 2675

TIPO 0,61	90%R	UDC 1,31	P/P -0,41	42 F.	17 R.		
		-2	-1	0	1	2	
Estatura	Baixo					-0,37	Alto
Força	Fraco					-0,53	Forte
Profundidade Corporal	Raso					-1,03	Profundo
Angulosidade	Grosseiro					-0,43	Anguloso
Largura de Garupa	Estreita					0,45	Larga
Ângulo de Garupa	Invertida					-1,13	Escorrida
Pernas Vista Lateral	Retas					1,21	Curva
Pernas Vista Posterior	Fechada					-0,55	Aberta
Ângulo de Casco	Baixo					-0,77	Alto
Escore de Pernas e Patas	Baixo					-0,36	Alto
Úbere Anterior	Fraco					2,01	Forte
Altura de Úbere	Baixo					1,38	Alto
Largura de Úbere	Estreito					0,63	Largo
Ligamento Central	Fraco					0,20	Forte
Profundidade de Úbere	Profundo					1,57	Raso
Colocação de Tetos Anter	Aberto					0,05	Fechado
Colocação de Tetos Poster	Aberto					-0,06	Fechado
Comprimento de Teto	Curto					-0,54	Longo

Bem Estar - Zoetis Wellness Evaluation (04/24)

Vacas	DWP\$ 653	WT\$ 95			
Mastite	107	61%C	Doença Resp. Vaca	96	46%C
Claudicação	94	50%C	Ovário Cístico	104	33%C
Aborto de Vaca	94	40%C	Germinação	99	52%C
Metrice	102	54%C	Cetose	106	49%C
Ret. Placenta	96	56%C	Febre do Leite	98	50%C
Desp. Abomaso	101	47%C			
Bezerros	CW\$ -4				
Doença Resp. Bez.	101	47%C	Diarréia Neonatal	101	48%C
Habilidade	98	52%C			



MÃE: BGP SLMDNK IOWA 4975 EWL-ET (EX-90-2E)

014H014885 TED

WILRA S-S-I NUGENT TED-ET
TR TP TC TY TV TL TD TE
NUGENT X MODESTY X JOSUPER
Nascimento: 27/09/2018
Reg: HO840003200059586
Beta-Casein: A2A2 Kappa-Casein: AA

Pai: S-S-I OUTSIDERS NUGENT-ET
Mãe: WILRA MODESTY 1263
Avô: BACON-HILL PETY MODESTY-ET
Avó: WILRA JOSUPER 884-ET
Bisavô: UECKER SUPERSIRE JOSUPER-ET
Bisavó: WILRA SHAMROCK 294-ET



AVÓ PAT: WELCOME DAMARIS KIM-ET (GP-80)

PRODUÇÃO - CDCB-S (04/24)

Leite	1157	99%R	1015 Filhas 80 Rebanhos
Gordura	56	0,04%	
Proteína	35	0,00%	Mérito Líquido +\$723
Vida Produtiva	4,4	90%C	Mérito Fluido +\$720
Permanência	1,3	78%C	Mérito Queijo +\$725
Cél. Somáticas	2,94	97%C	Mérito Pastoreio +\$696
Mastite	2,0	85%C	HHP\$™ +\$792
HCR	3,2	89%C	CCR 1,9
Tx. Prenhez Filhas	-0,2	93%C	SCR 1,9

FACILIDADE DE PARTO - CDCB-S (04/24)

Facilidade de Parto do Touro	2,0	97%C	1671 Obs
Facilidade de Parto das Filhas	2,1	87%C	423 Filhas
Natimorto do Touro	4,6	94%C	1635 Obs
Natimorto das Filhas	4,5	89%C	423 Filhas

Prova de Tipo - CDCB-S/HA (04/24) GTPI 2684

TIPO 1,10	95%R	UDC 1,97	P/P -0,04	150 F.	19 R.		
		-2	-1	0	1	2	
Estatura	Baixo					-0,43	Alto
Força	Fraco					-0,56	Forte
Profundidade Corporal	Raso					-0,44	Profundo
Angulosidade	Grosseiro					0,44	Anguloso
Largura de Garupa	Estreita					0,29	Larga
Ângulo de Garupa	Invertida					-1,19	Escorrida
Pernas Vista Lateral	Retas					1,05	Curva
Pernas Vista Posterior	Fechada					-0,92	Aberta
Ângulo de Casco	Baixo					-0,23	Alto
Escore de Pernas e Patas	Baixo					0,14	Alto
Úbere Anterior	Fraco					2,26	Forte
Altura de Úbere	Baixo					1,95	Alto
Largura de Úbere	Estreito					1,80	Largo
Ligamento Central	Fraco					1,03	Forte
Profundidade de Úbere	Profundo					1,51	Raso
Colocação de Tetos Anter	Aberto					0,90	Fechado
Colocação de Tetos Poster	Aberto					1,11	Fechado
Comprimento de Teto	Curto					-0,05	Longo

Bem Estar - Zoetis Wellness Evaluation (04/24)

Vacas	DWP\$ 790	WT\$ 136			
Mastite	101	61%C	Doença Resp. Vaca	102	47%C
Claudicação	100	53%C	Ovário Cístico	102	34%C
Aborto de Vaca	100	41%C	Germinação	107	51%C
Metrice	110	53%C	Cetose	109	49%C
Ret. Placenta	106	55%C	Febre do Leite	102	50%C
Desp. Abomaso	106	46%C			
Bezerros	CW\$ -25				
Doença Resp. Bez.	95	48%C	Diarréia Neonatal	101	50%
Habilidade	96	53%C			

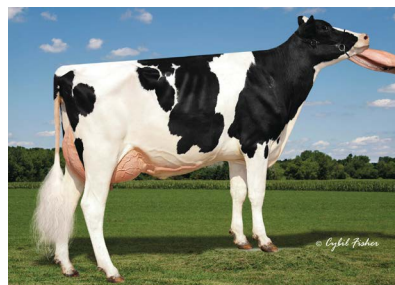

TIA: WEBB-VUE MODESTY 8135-ET (VG-88)



Escaneie para obter
uma lista de touros.



FEEDPRO®



Reduza os custos de ração, aumente a lucratividade e a sustentabilidade

Para o produtor moderno que se preocupa com o custo da ração e quer melhorar a lucratividade e diminuir sua pegada de carbono com rebanho mais eficiente.



Aumentar a produção e melhorar a fertilidade

O FeedPRO otimiza a seleção para aumentar a produção e fertilidade das filhas. Os touros do FeedPRO estão entre os 10% superior para CFP e 30% superior para DPR.



Aumente a produção e melhore a saúde

Os touros FeedPRO estão bem acima da média em Resistência à Mastite, Wellness Trait Index® (WT\$®) e Calf Wellness Index™ (CW\$™).



Tamanho Moderado da Vaca = Eficiência

Estatura média de touros FeedPRO versus líderes NM\$ e TPI.



HELIX

014H007770

HELIX

AOT SILVER HELIX-ET
 TR TP TM TC TY TV TL TD TE
 SILVER X SUPERSIRE X MAN-O-MAN
 Nascimento: 07/04/2015
 Reg: HO840003131083927
 Beta-Casein: A1A2 Kappa-Casein: AB

Pai: SEAGULL-BAY SILVER-ET
 Mãe: COOKIECUTTER SSIRE HAS-ET
 Avô: SEAGULL-BAY SUPERSIRE-ET
 Avó: COOKIECUTTER MOM HALO-ET
 Bisavô: LONG-LANGS OMAN OMAN-ET
 Bisavó: COOKIECUTTER GLD HOLLER-ET



PRODUÇÃO - CDCB-S (04/24)

Leite	1926	99%R	21424 Filhas	3333 Rebanhos	
Gordura	117	0,14%			
Proteína	66	0,02%	Mérito Líquido		+\$721
Vida Produtiva	-0,2	99%C	Mérito Fluido		+\$683
Permanência	-8,7	97%C	Mérito Queijo		+\$724
Cél. Somáticas	3,03	99%C	Mérito Pastoreio		+\$709
Mastite	-1,8	98%C	HHP\$™		+\$780
HCR	-1,3	99%C	CCR		-2,9
Tx. Prenhez Filhas	-2,7	99%C	SCR		-1,3

Prova de Tipo - CDCB-S/HA (04/24) GTPI 2724

TIPO 1,06 99%R UDC 0,83 P/P -0,29 6921 F. 1598 R.

		-2	-1	0	1	2	
Estatura	Baixo						1.45 Alto
Força	Fraço						0.51 Forte
Profundidade Corporal	Raso						0.80 Profundo
Angulosidade	Grosseiro						1.25 Anguloso
Largura de Garupa	Estreita						-0.40 Larga
Ângulo de Garupa	Invertida						-0.04 Escorrida
Pernas Vista Lateral	Retas						1.49 Curva
Pernas Vista Posterior	Fechada						-0.29 Aberta
Ângulo de Casco	Baixo						0.59 Alto
Escore de Pernas e Patas	Baixo						0.15 Alto
Úbere Anterior	Fraço						0.47 Forte
Altura de Úbere	Baixo						1.31 Alto
Largura de Úbere	Estreito						1.23 Largo
Ligamento Central	Fraço						1.60 Forte
Profundidade de Úbere	Profundo						0.85 Raso
Colocação de Tetos Anter	Aberto						1.38 Fechado
Colocação de Tetos Poster	Aberto						1.78 Fechado
Comprimento de Teto	Curto						0.02 Longo

FACILIDADE DE PARTO - CDCB-S (04/24)

Facilidade de Parto do Touro	2,2	99%C	31975 Obs
Facilidade de Parto das Filhas	2,2	99%C	6015 Filhas
Natimorto do Touro	5,9	99%C	34075 Obs
Natimorto das Filhas	4,6	99%C	5465 Filhas

Bem Estar - Zoetis Wellness Avaluation (04/24)

Vacas	DWP\$ 723	WT\$ -165			
Mastite	93	90%C	Doença Resp. Vaca	94	83%C
Claudicação	92	74%C	Ovário Cístico	103	64%C
Aborto de Vaca	95	74%C	Germinação	104	87%C
Metrite	106	88%C	Cetose	104	86%C
Ret. Placenta	101	89%C	Febre do Leite	100	80%C
Desp. Abomaso	99	84%C			

Bezerros CW\$ 16

Doença Resp. Bez.	104	89%C	Diarréia Neonatal	105	92%C
Habilidade	97	93%C			



FILHA: FERTILE-RIDGE HELIX 8962-GRADE

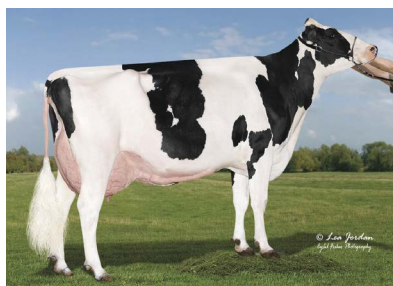

FILHA: APRILDAY HELIX TAIT-ET (EX-91-2E)



HELIX 014HO07770



Silver x Supersire x Man-O-Man

Aot Silver Helix-ET

Filha: Dryhouse-M Helix Flynn (VG-85)

Terra Linda Helix Daughter Group



Ótima **Produção Leiteira**

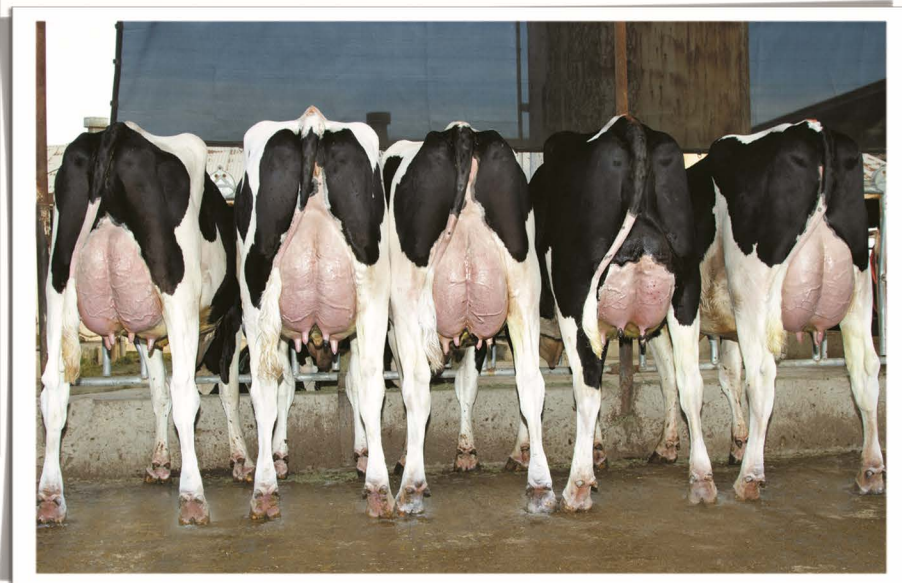

Altíssimo **Composto de Sólidos**

Clear Echo Helix Dtrs in Headlocks



Excelentes **Úberes**



014H015478 STINGRAY

WILRA LEGACY STINGRAY-ET
TR TC TY TL TD TE
LEGACY X ACHIEVER X JOSUPER
Nascimento: 24/09/2019
Reg: HO840003211041595
Beta-Casein: A2A2 Kappa-Casein: BB

Pai: PINE-TREE CW LEGACY-ET
Mãe: WILRA ACHIEVER 1613
Avô: ABS ACHIEVER-ET
Bisavô: WILRA JOSUPER 870-ET
Bisavô: UECKER SUPERSIRE JOSUPER-ET
Bisavô: WILRA SHAMROCK 294-ET

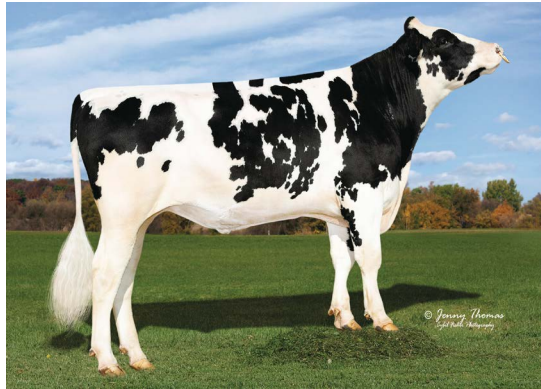

STINGRAY



TIA: S-S-I LA 28180 22861-ET (VG-85)



PRODUÇÃO - CDCB-S (04/24)

Leite	971	95%R	165 Filhas 17 Rebanhos	
Gordura	72	0,12%		
Proteína	33	0,01%	Mérito Líquido	+\$837
Vida Produtiva	6,3	85%C	Mérito Fluido	+\$809
Permanência	4,0	80%C	Mérito Queijo	+\$845
Cél. Somáticas	2,69	90%C	Mérito Pastoreio	+\$771
Mastite	2,4	74%C	HHP\$™	+\$787
HCR	2,7	80%C	CCR	2,3
Tx. Prenhez Filhas	-0,1	81%C		

FACILIDADE DE PARTO - CDCB-S (04/24)

Facilidade de Parto do Touro	2,0	88%C	265 Obs
Facilidade de Parto das Filhas	2,2	71%C	180 Filhas
Natimorto do Touro	5,7	79%C	2410 Obs
Natimorto das Filhas	4,4	65%C	180 Filhas

Prova de Tipo - CDCB-S/HA (04/24) GTPI 2593

TIPO -0,76 87%R UDC 0,21 P/P -1,04 21 F. 6 R.

		-2	-1	0	1	2	
Estatura	Baixo						-0,97 Alto
Força	Fraço						-1,18 Forte
Profundidade Corporal	Raso						-1,45 Profundo
Angulosidade	Grossoeiro						-0,38 Anguloso
Largura de Garupa	Estreita						-0,66 Larga
Ângulo de Garupa	Invertida						-0,28 Escorrida
Pernas Vista Lateral	Retas						-0,27 Curvas
Pernas Vista Posterior	Fechada						-1,49 Aberta
Ângulo de Casco	Baixo						-1,20 Alto
Escore de Pernas e Patas	Baixo						-1,06 Alto
Úbere Anterior	Fraço						0,14 Forte
Altura de Úbere	Baixo						0,05 Alto
Largura de Úbere	Estreito						0,04 Largo
Ligamento Central	Fraço						-0,18 Forte
Profundidade de Úbere	Profundo						-0,01 Raso
Colocação de Tetos Anter	Aberto						-0,19 Fechado
Colocação de Tetos Poster	Aberto						-0,19 Fechado
Comprimento de Teto	Curto						-0,34 Longo

Bem Estar - Zoetis Wellness Evaluation (04/24)

Vacas	DWP\$ 830	WT\$ 17			
Mastite	101	59%C	Doença Resp. Vaca	99	43%C
Claudicação	98	48%C	Ovário Cístico	99	31%C
Aborto de Vaca	104	37%C	Germinação	99	50%C
Metrite	104	52%C	Cetose	95	47%C
Ret. Placenta	102	54%C	Febre do Leite	97	49%C
Desp. Abomaso	92	44%C			

Bezerros CW\$ -18

Doença Resp. Bez.	100	45%C	Diarréia Neonatal	98	46%C
Habilidade	98	50%C			

014H014905 STAR

HORSENS SSI SOLUTION STAR-ET
TR TP TC TY TV TL TD TE
SOLUTION X OUTSIDERS X DAMARIS
Nascimento: 15/10/2018
Reg: HO840003005586950
Beta-Casein: A2A2 Kappa-Casein: AA

Pai: FUSTEAD S-S-I SOLUTION-ET
Mãe: BADGER SSI OUT 7423 3192-ET
Avô: HURTGENLEA YDR OUTSIDERS-ET
Bisavô: S-S-I BG DMRS 8828 7423-ET
Bisavô: S-S-I STERLING DAMARIS-ET
Bisavô: S-S-I SPRSIRE MABEL 8828-ET

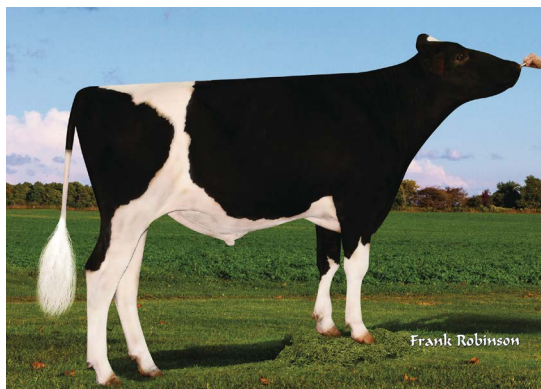

STAR



MÃE: BADGER SSI OUT 7423 3192-ET (VG-88)

PRODUÇÃO - CDCB-S (04/24)

Leite	-149	99%R	2404 Filhas 229 Rebanhos	
Gordura	70	0,27%		
Proteína	28	0,12%	Mérito Líquido	+\$710
Vida Produtiva	4,8	92%C	Mérito Fluido	+\$548
Permanência	1,7	82%C	Mérito Queijo	+\$735
Cél. Somáticas	2,66	99%C	Mérito Pastoreio	+\$625
Mastite	3,8	87%C	HHP\$™	+\$784
HCR	3,0	93%C	CCR	-0,6
Tx. Prenhez Filhas	-1,3	96%C		

FACILIDADE DE PARTO - CDCB-S (04/24)

Facilidade de Parto do Touro	1,7	97%C	1951 Obs
Facilidade de Parto das Filhas	2,1	91%C	701 Filhas
Natimorto do Touro	4,9	93%C	1651 Obs
Natimorto das Filhas	3,8	92%C	628 Filhas

Prova de Tipo - CDCB-S/HA (04/24) GTPI 2553

TIPO -0,38 98%R UDC 0,32 P/P -0,14 334 F. 23 R.

		-2	-1	0	1	2	
Estatura	Baixo						-0,36 Alto
Força	Fraço						-0,14 Forte
Profundidade Corporal	Raso						-0,77 Profundo
Angulosidade	Grossoeiro						-0,75 Anguloso
Largura de Garupa	Estreita						0,19 Larga
Ângulo de Garupa	Invertida						0,39 Escorrida
Pernas Vista Lateral	Retas						1,37 Curvas
Pernas Vista Posterior	Fechada						-0,51 Aberta
Ângulo de Casco	Baixo						-0,11 Alto
Escore de Pernas e Patas	Baixo						-0,07 Alto
Úbere Anterior	Fraço						0,86 Forte
Altura de Úbere	Baixo						-0,07 Alto
Largura de Úbere	Estreito						0,10 Largo
Ligamento Central	Fraço						0,06 Forte
Profundidade de Úbere	Profundo						0,47 Raso
Colocação de Tetos Anter	Aberto						0,79 Fechado
Colocação de Tetos Poster	Aberto						0,84 Fechado
Comprimento de Teto	Curto						-1,87 Longo

Bem Estar - Zoetis Wellness Evaluation (04/24)

Vacas	DWP\$ 829	WT\$ 176			
Mastite	108	63%C	Doença Resp. Vaca	97	46%C
Claudicação	97	51%C	Ovário Cístico	105	33%C
Aborto de Vaca	96	40%C	Germinação	101	54%C
Metrite	109	56%C	Cetose	102	52%C
Ret. Placenta	99	57%C	Febre do Leite	99	55%C
Desp. Abomaso	97	48%C			

Bezerros CW\$ 18

Doença Resp. Bez.	104	53%C	Diarréia Neonatal	102	81%C
Habilidade	101	57%C			

014H014442 DELPRO

WELCOME DELPRO 3565-ET
TR TP TC TY TV TL TD TE
SAMURI X SUPERSHOT X JACKMAN
Nascimento: 19/06/2017
Reg: HO840003143105079
Beta-Casein: A2A2 Kappa-Casein: BB

Pai: OCD SPRING SAMURI-ET
Mãe: WELCOME SUPERSHT DIAMOND-ET
Avô: COGENT SUPERSHOT
Avó: WELCOME JACKMAN DORY-ET
Bisavô: DE-SU ALTAJACKMAN-ET
Bisavó: KINGS-RANSOM GRAF DOUBLE-ET



MÃE: WELCOME SUPERSHT DIAMOND-ET (VG-85)



Filhas: S-S-I Rivet Hailin 10349-ET (VG-87)

PRODUÇÃO - CDCB-S (04/24)

Leite	944	99%R	989 Filhas 141 Rebanhos	
Gordura	41	0,02%		
Proteína	45	0,05%	Mérito Líquido	+\$738
Vida Produtiva	5,2	94%C	Mérito Fluido	+\$654
Permanência	3,8	83%C	Mérito Queijo	+\$751
Cél. Somáticas	2,80	98%C	Mérito Pastoreio	+\$726
Mastite	1,9	85%C	HHP\$™	+\$776
HCR	3,7	86%C	CCR	3,7
Tx. Prenhez Filhas	1,7	93%C		

FACILIDADE DE PARTO - CDCB-S (04/24)

Facilidade de Parto do Touro	1,4	97%C	2932 Obs
Facilidade de Parto das Filhas	1,7	86%C	471 Filhas
Natimorto do Touro	4,2	93%C	2879 Obs
Natimorto das Filhas	3,9	85%C	361 Filhas

Prova de Tipo - CDCB-S/HA (04/24) GTPI 2716

TIPO 0,70 96%R UDC 0,77 P/P 0,72 177 F. 30 R.

		-2	-1	0	1	2	
Estatura	Baixo						0,02 Alto
Força	Fraco						-0,34 Forte
Profundidade Corporal	Raso						-0,78 Profundo
Angulosidade	Grosseiro						-0,12 Anguloso
Largura de Garupa	Estreita						0,76 Larga
Ângulo de Garupa	Invertida						0,82 Escorrida
Pernas Vista Lateral	Reta						1,19 Curva
Pernas Vista Posterior	Fechada						0,60 Aberta
Ângulo de Casco	Baixo						0,26 Alto
Escore de Pernas e Patas	Baixo						0,76 Alto
Úbere Anterior	Fraco						1,36 Forte
Altura de Úbere	Baixo						-0,04 Alto
Largura de Úbere	Estreito						0,55 Largo
Ligamento Central	Fraco						1,01 Forte
Profundidade de Úbere	Profundo						1,44 Raso
Colocação de Tetos Anter.	Aberto						1,67 Fechado
Colocação de Tetos Poster.	Aberto						1,59 Fechado
Comprimento de Teto	Curto						-2,05 Longo

Bem Estar - Zoetis Wellness Evaluation (04/24)

Vacas	DWP\$ 797	WT\$ 139	
Mastite	103	63%C	Doença Resp. Vaca 105 49%C
Claudicação	101	53%C	Ovário Cístico 104 35%C
Aborto de Vaca	103	44%C	Germinação 99 66%C
Metrite	106	57%C	Cetose 107 53%C
Ret. Placenta	97	70%C	Febre do Leite 103 53%C
Desp. Abomaso	103	55%C	

Bezerros CW\$ -36

Doença Resp. Bez.	97	60%C	Diarréia Neonatal 98 57%C
Habilidade	95	64%C	

014H014315 MILFORD

OCD HELIX MILFORD-ET
TR TP TM TC TY TV TL TD TE
HELIX X DELTA X SNOWMOBIL
Nascimento: 28/03/2017
Reg: HO840003142934562
Beta-Casein: A1A2 Kappa-Casein: BB

Pai: AOT SILVER HELIX-ET
Mãe: OCD DELTA MENNA 34187-ET
Avô: MR MOGUL DELTA 1427-ET
Avó: S-S-I SNOWMB MENNA 10054-ET
Bisavô: RONELEE SNOWMOBIL-ET
Bisavó: S-S-I SHAMROCK MENNA7392-ET



FILHA: TRIPLE ROW MILFORD 1662-GRADE

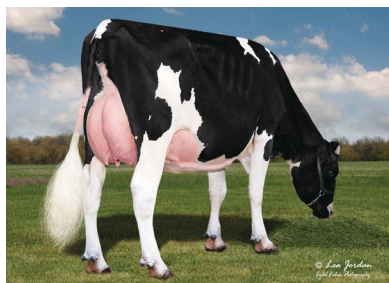

FILHA: WEGNERLANN MILFORD 3177

PRODUÇÃO - CDCB-S (04/24)

Leite	1199	99%R	3152 Filhas 461 Rebanhos	
Gordura	101	0,19%		
Proteína	61	0,08%	Mérito Líquido	+\$761
Vida Produtiva	0,2	96%C	Mérito Fluido	+\$638
Permanência	-3,6	86%C	Mérito Queijo	+\$778
Cél. Somáticas	2,83	99%C	Mérito Pastoreio	+\$707
Mastite	0,0	89%C	HHP\$™	+\$769
HCR	-2,0	94%C	CCR	-4,2
Tx. Prenhez Filhas	-4,1	96%C		

FACILIDADE DE PARTO - CDCB-S (04/24)

Facilidade de Parto do Touro	2,5	99%C	5443 Obs
Facilidade de Parto das Filhas	3,0	95%C	1434 Filhas
Natimorto do Touro	5,9	97%C	5552 Obs
Natimorto das Filhas	5,0	95%C	1282 Filhas

Prova de Tipo - CDCB-S/HA (04/24) GTPI 2665

TIPO 0,86 96%R UDC 0,37 P/P 0,27 676 F. 161 R.

		-2	-1	0	1	2	
Estatura	Baixo						0,83 Alto
Força	Fraco						0,00 Forte
Profundidade Corporal	Raso						0,50 Profundo
Angulosidade	Grosseiro						1,77 Anguloso
Largura de Garupa	Estreita						0,08 Larga
Ângulo de Garupa	Invertida						-1,37 Escorrida
Pernas Vista Lateral	Reta						2,36 Curva
Pernas Vista Posterior	Fechada						0,19 Aberta
Ângulo de Casco	Baixo						0,58 Alto
Escore de Pernas e Patas	Baixo						0,61 Alto
Úbere Anterior	Fraco						0,23 Forte
Altura de Úbere	Baixo						0,62 Alto
Largura de Úbere	Estreito						0,57 Largo
Ligamento Central	Fraco						0,65 Forte
Profundidade de Úbere	Profundo						0,37 Raso
Colocação de Tetos Anter.	Aberto						0,83 Fechado
Colocação de Tetos Poster.	Aberto						0,98 Fechado
Comprimento de Teto	Curto						-0,22 Longo

Bem Estar - Zoetis Wellness Evaluation (04/24)

Vacas	DWP\$ 824	WT\$ -86	
Mastite	99	72%C	Doença Resp. Vaca 95 49%C
Claudicação	91	54%C	Ovário Cístico 103 37%C
Aborto de Vaca	99	44%C	Germinação 103 66%C
Metrite	102	67%C	Cetose 102 64%C
Ret. Placenta	102	70%C	Febre do Leite 97 53%C
Desp. Abomaso	99	56%C	

Bezerros CW\$ -3

Doença Resp. Bez.	102	68%C	Diarréia Neonatal 105 67%C
Habilidade	93	73%C	

014H015118 SPARTA

CLEAR-ECHO SOLTN SPARTA-ET
TR TP TC TY TV TL TD TE
SOLUTION X HAROLDO X MISSOURI
Nascimento: 29/12/2018
Reg: HO840003149513977
Beta-Casein: A2A2 Kappa-Casein: BB

Pai: FUSTEAD S-S-I SOLUTION-ET
Mãe: CLEAR-ECHO HAROLDO 4118-ET
Avô: AOT HAROLDO
Avó: CLEAR-ECHO MISSOURI 3540-ET
Bisavô: VIEW-HOME DAY MISSOURI-ET
Bisavó: CLEAR-ECHO NUM UNO 2833-ET

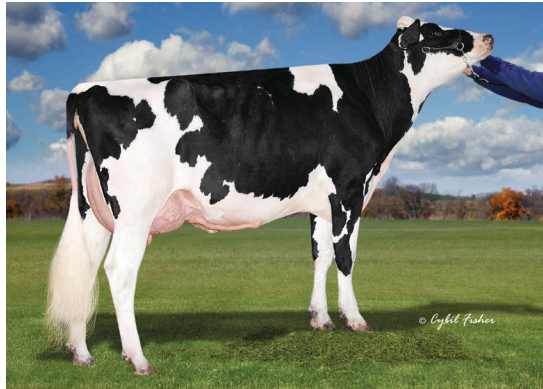

MÃE: CLEAR-ECHO HAROLDO 4118-ET (VG-88)



IRMÃ: LADYS-MANOR SLTN SEBRINA-ET (GP-83)

PRODUÇÃO - CDCB-S (04/24)

Leite	956	94%R	619 Filhas 204 Rebanhos
Gordura	34	-0,01%	
Proteína	55	0,09%	Mérito Líquido +\$623
Vida Produtiva	4,3	88%C	Mérito Fluido +\$490
Permanência	0,8	76%C	Mérito Queijo +\$645
Cél. Somáticas	2,68	92%C	Mérito Pastoreio +\$575
Mastite	2,4	76%C	HHP\$™ +\$751
HCR	4,1	87%C	CCR 1,8
Tx. Prenhez Filhas	-0,2	88%C	

FACILIDADE DE PARTO - CDCB-S (04/24)

Facilidade de Parto do Touro	2,6	85%C	2583 Obs
Facilidade de Parto das Filhas	2,4	75%C	47 Filhas
Natimorto do Touro	6	75%C	3027 Obs
Natimorto das Filhas	4,4	76%C	25 Filhas

Prova de Tipo - CDCB-S/HA (04/24) GTPI 2574

TIPO 0,22	86%R	UDC 0,61	P/P -0,56	74 F.	36 R.	
		-2	-1	0	1	2
Estatura	Baixo					0,85 Alto
Força	Fraco					0,13 Forte
Profundidade Corporal	Raso					-0,45 Profundo
Angulosidade	Grosseiro					-0,31 Anguloso
Largura de Garupa	Estreita					0,45 Larga
Ângulo de Garupa	Invertida					0,64 Escorrida
Pernas Vista Lateral	Reta					0,82 Curva
Pernas Vista Posterior	Fechada					-0,78 Aberta
Ângulo de Casco	Baixo					0,31 Alto
Escore de Pernas e Patas	Baixo					-0,23 Alto
Úbere Anterior	Fraco					0,84 Forte
Altura de Úbere	Baixo					0,73 Alto
Largura de Úbere	Estreito					0,42 Largo
Ligamento Central	Fraco					0,53 Forte
Profundidade de Úbere	Profundo					1,00 Raso
Colocação de Tetos Anter	Aberto					0,91 Fechado
Colocação de Tetos Poster	Aberto					1,31 Fechado
Comprimento de Teto	Curto					-0,21 Longo

Bem Estar - Zoetis Wellness Evaluation (04/24)

Vacas	DWP\$ 493	WT\$ -37			
Mastite	101	63%C	Doença Resp. Vaca	95	46%C
Claudicação	94	51%C	Ovário Cístico	101	33%C
Aborto de Vaca	91	40%C	Germinação	103	55%C
Metrite	102	56%C	Cetose	101	51%C
Ret. Placenta	89	58%C	Febre do Leite	99	55%C
Desp. Abomaso	101	48%C			
Bezerros	CW\$ -6				
Doença Resp. Bez.	102	49%C	Diarréia Neonatal	99	50%C
Habitabilidade	99	54%C			

014H015289 BEDROCK-PP

S-S-I LIMLIGHT BEDROCK-PP-ET
TR PP TC TY TV TL TD TE
LIMLIGHT-P X FRAZZLED X MONTROSS
Nascimento: 16/10/2019
Reg: HO840003211394778
Beta-Casein: A2A2 Kappa-Casein: AB

Pai: VOGUE LIMLIGHT-P-ET
Mãe: WEIGELINE FRAZZLED 2994-ET
Avô: MELARRY JOSUPER FRAZZLED-ET
Avó: WEIGELINE MONTROSS 2543
Bisavô: BACON-HILL MONTROSS-ET
Bisavó: WEIGELINE EARNHRDT 2221-ET



BEDROCK

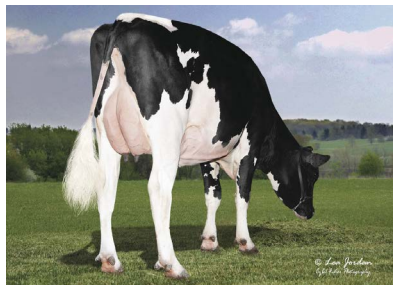

FILHA: LARS-ACRES SSI BDR 27027-ET

PRODUÇÃO - CDCB-S (04/24)

Leite	1321	94%R	86 Filhas 29 Rebanhos
Gordura	59	0,03%	
Proteína	43	0,01%	Mérito Líquido +\$785
Vida Produtiva	5,8	84%C	Mérito Fluido +\$759
Permanência	0,8	78%C	Mérito Queijo +\$793
Cél. Somáticas	2,70	89%C	Mérito Pastoreio +\$678
Mastite	1,2	73%C	HHP\$™ +\$689
HCR	0,3	87%C	CCR -0,6
Tx. Prenhez Filhas	-2,0	80%C	SCR -0,5

FACILIDADE DE PARTO - CDCB-S (04/24)

Facilidade de Parto do Touro	1,7	97%C	1749 Obs
Facilidade de Parto das Filhas	2,5	88%C	Filhas
Natimorto do Touro	5,9	93%C	Obs
Natimorto das Filhas	5,0	86%C	Filhas

Prova de Tipo - CDCB-S/HA (04/24) GTPI 2671

TIPO 1,51	89%R	UDC 1,63	P/P -0,27	38 F.	14 R.	
		-2	-1	0	1	2
Estatura	Baixo					0,44 Alto
Força	Fraco					-0,69 Forte
Profundidade Corporal	Raso					-0,23 Profundo
Angulosidade	Grosseiro					1,70 Anguloso
Largura de Garupa	Estreita					0,91 Larga
Ângulo de Garupa	Invertida					1,44 Escorrida
Pernas Vista Lateral	Reta					0,60 Curva
Pernas Vista Posterior	Fechada					-0,94 Aberta
Ângulo de Casco	Baixo					-0,57 Alto
Escore de Pernas e Patas	Baixo					0,11 Alto
Úbere Anterior	Fraco					1,95 Forte
Altura de Úbere	Baixo					2,11 Alto
Largura de Úbere	Estreito					1,79 Largo
Ligamento Central	Fraco					0,71 Forte
Profundidade de Úbere	Profundo					1,57 Raso
Colocação de Tetos Anter	Aberto					1,02 Fechado
Colocação de Tetos Poster	Aberto					1,17 Fechado
Comprimento de Teto	Curto					-1,72 Longo

Bem Estar - Zoetis Wellness Evaluation (04/24)

Vacas	DWP\$ 792	WT\$ 92			
Mastite	105	58%C	Doença Resp. Vaca	96	39%C
Claudicação	97	44%C	Ovário Cístico	106	26%C
Aborto de Vaca	88	34%C	Germinação	100	43%C
Metrite	105	45%C	Cetose	101	39%C
Ret. Placenta	99	48%C	Febre do Leite	96	45%C
Desp. Abomaso	95	38%C			
Bezerros	CW\$ 21				
Doença Resp. Bez.	105	44%C	Diarréia Neonatal	98	47%C
Habitabilidade	106	49%C			

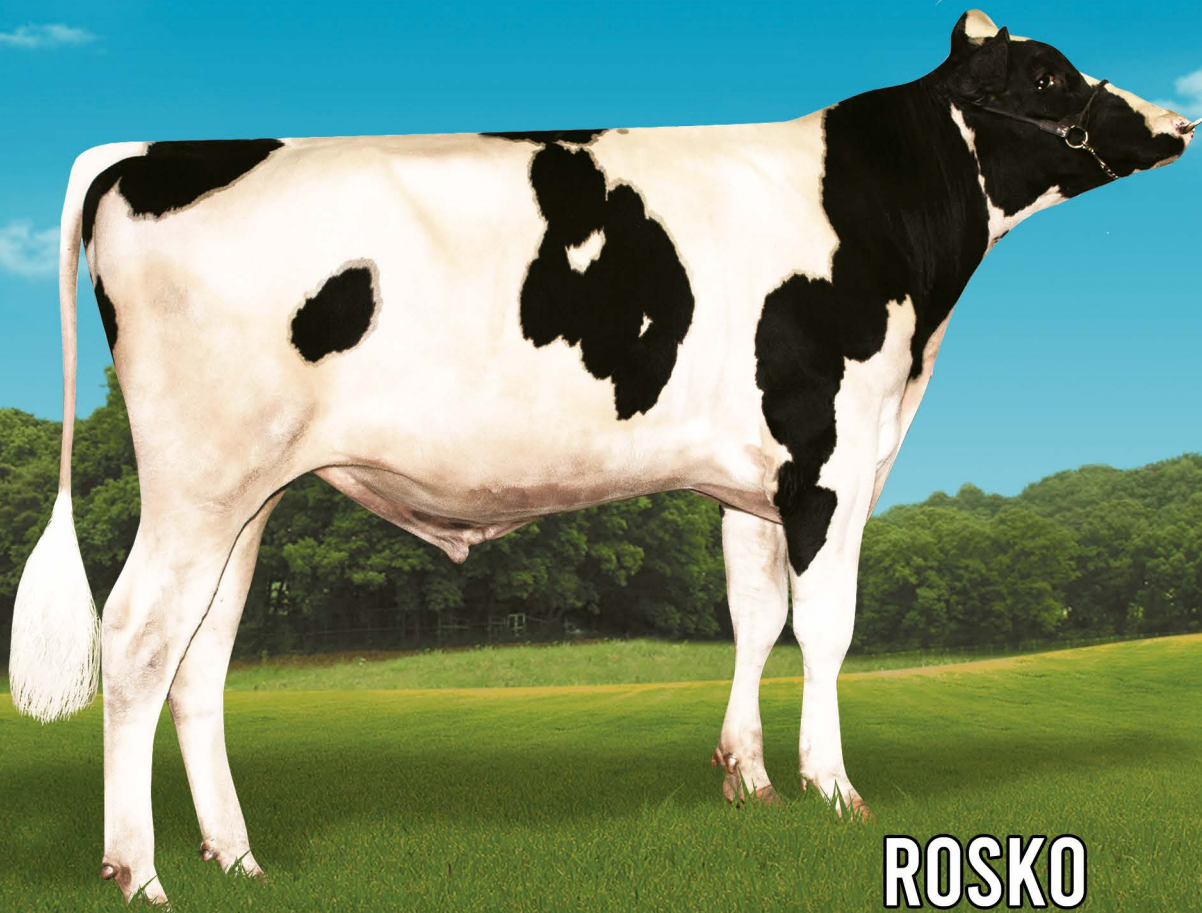

ROSKO

014H014947
ROSKO

SIEMERS ROLAN ROSKOZ-ET
TR TP TC TY TV TL TD TE
ROLAN X DELTA X SUPERSIRE
Nascimento: 01/10/2018
Reg: HO840003200124110
Beta-Casein: A1A1 Kappa-Casein: BE

Pai: PROGENESIS MODEST ROLAN 512
Mãe: SIEMERS DELTA S-ROZ-ANN-ET
Avô: MR MOGUL DELTA 1427-ET
Avô: SIEMERS S-SIRE ROZ-ANNE-ET
Bisavô: SEAGULL-BAY SUPERSIRE-ET
Bisavô: SIEMERS WINDBK ROZANNE-ET

PRODUÇÃO - CDCB-S (04/24)

Leite	1181	99%R	1034 Filhas	122 Rebanhos	
Gordura	50	0,02%			
Proteína	37	0,00%	Mérito Líquido		+\$731
Vida Produtiva	5,3	89%C	Mérito Fluido		+\$719
Permanência	1,5	79%C	Mérito Queijo		+\$735
Cél. Somáticas	2,84	97%C	Mérito Pastoreio		+\$660
Mastite	1,7	80%C	HHP\$™		+\$717
HCR	0,0	91%C	CCR		0,2
Tx. Prenhez Filhas	-1,0	92%C			

FACILIDADE DE PARTO - CDCB-S (04/24)

Facilidade de Parto do Touro	1,9	98%C	2795 Obs
Facilidade de Parto das Filhas	1,2	87%C	348 Filhas
Natimorto do Touro	5,1	95%C	2397 Obs
Natimorto das Filhas	3,8	86%C	285 Filhas

Prova de Tipo - CDCB-S/HA (04/24) GTPI 2664

TIPO 1,40 96%R UDC 2,13 P/P 0,38 185 F. 33 R.

		-2	-1	0	1	2	
Estatura	Baixo						0,56 Alto
Força	Fraço						-1,06 Forte
Profundidade Corporal	Raso						-0,42 Profundo
Angulosidade	Grosseiro						1,47 Anguloso
Largura de Garupa	Estreita						0,51 Larga
Ângulo de Garupa	Invertida						-0,10 Escorrida
Pernas Vista Lateral	Reta						0,78 Curva
Pernas Vista Posterior	Fechada						-0,48 Aberta
Ângulo de Casco	Baixo						0,53 Alto
Escore de Pemas e Patas	Baixo						0,76 Alto
Úbere Anterior	Fraço						1,61 Forte
Altura de Úbere	Baixo						3,08 Alto
Largura de Úbere	Estreito						2,47 Largo
Ligamento Central	Fraço						1,66 Forte
Profundidade de Úbere	Profundo						1,70 Raso
Colocação de Tetos Anter	Aberto						1,08 Fechado
Colocação de Tetos Poster	Aberto						1,55 Fechado
Comprimento de Teto	Curto						0,83 Longo

Bem Estar - Zoetis Wellness Avaluation (04/24)

Vacas	DWP\$ 831	WT\$ 198	
Mastite	104	60%C	Doença Resp. Vaca 100 47%C
Claudicação	104	38%C	Ovário Cístico 103 32%C
Aborto de Vaca	104	38%C	Germinação 93 52%C
Metrite	109	53%C	Cetose 102 49%C
Ret. Placenta	101	55%C	Febre do Leite 101 49%C
Desp. Abomaso	101	47%C	
Bezerros CW\$ -52			
Doença Resp. Bez.	99	67%C	Diarréia Neonatal 91 65%C
Habilidade	97	71%C	



FILHA: LARS-ACRES ROSKO MALIN (GP-82)

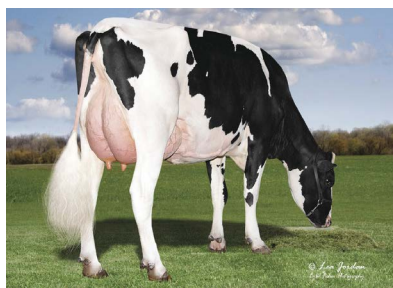

FILHA: LARS-ACRES ROSKO SHADY-ET (VG-85)



014H014690 HIGHLITE

COOKIECUTTER HIGHLITE-ET
TR TP TM TC TY TV TL TD TE
COPYCAT X DELTA X DAY
Nascimento: 15/12/2017
Reg: HO840003139198083
Beta-Casein: A1A1 Kappa-Casein: AB

Pai: SANDY-VALLEY COPYCAT-TW-ET
Mãe: COOKIECUTTER DTA HABITAN-ET
Avô: MR MOGUL DELTA 1427-ET
Avó: COOKIECUTTER DAY HALEY-ET
Bisavô: MINNIGAN-HILLS DAY-ET
Bisavó: COOKIECUTTER MOM HALO-ET



HIGHLITE

PRODUÇÃO - CDCB-S (04/24)

Leite	1216	98%R	957 Filhas	226 Rebanhos	
Gordura	72	0,09%			
Proteína	40	0,01%	Mérito Líquido		+\$631
Vida Produtiva	2,1	91%C	Mérito Fluido		+\$607
Permanência	-0,4	79%C	Mérito Queijo		+\$638
Cél. Somáticas	2,77	96%C	Mérito Pastoreio		+\$608
Mastite	2,0	81%C	HHP\$™		+\$683
HCR	-0,9	89%C	CCR		-0,1
Tx. Prenhez Filhas	-0,9	91%C			

FACILIDADE DE PARTO - CDCB-S (04/24)

Facilidade de Parto do Touro	2,5	96%C	2253 Obs
Facilidade de Parto das Filhas	3,0	86%C	243 Filhas
Natimorto do Touro	5,6	91%C	2855 Obs
Natimorto das Filhas	5,1	87%C	235 Filhas

Prova de Tipo - CDCB-S/HA (04/24) GTPI 2631

TIPO	1,31	96%R	UDC	1,38	P/P	-0,34	232 F.	70 R.
	-2	-1	0	1	2			
Estatura	Baixo						0,87	Alto
Força	Fraco						0,50	Forte
Profundidade Corporal	Raso						0,72	Profundo
Angulosidade	Grosseiro						1,24	Anguloso
Largura de Garupa	Estreita						0,47	Larga
Ângulo de Garupa	Invertida						-1,14	Escorrida
Pernas Vista Lateral	Retas						0,06	Curvas
Pernas Vista Posterior	Fechada						-0,50	Aberta
Ângulo de Casco	Baixo						0,49	Alto
Escore de Pemas e Patas	Baixo						-0,07	Alto
Úbere Anterior	Fraco						1,65	Forte
Altura de Úbere	Baixo						1,72	Alto
Largura de Úbere	Estreito						1,83	Largo
Ligamento Central	Fraco						1,65	Forte
Profundidade de Úbere	Profundo						0,98	Raso
Colocação de Tetos Anter	Aberto						0,68	Fechado
Colocação de Tetos Poster	Aberto						1,05	Fechado
Comprimento de Teto	Curto						-0,79	Longo



FILHAS: DAIRY HIGHLITE DTRS GROUP OF 4

Bem Estar - Zoetis Wellness Evaluation (04/24)

Vacas	DWP\$ 770	WT\$ 121			
Mastite	107	61%C	Doença Resp. Vaca	100	48%C
Claudação	99	52%C	Ovário Cístico	103	34%C
Aborto de Vaca	97	41%C	Germinação	96	53%C
Metrite	98	54%C	Cetose	102	50%C
Ret. Placenta	92	56%C	Febre do Leite	97	53%C
Desp. Abomaso	101	48%C			

Bezerros CW\$ -1

Doença Resp. Bez.	99	61%C	Diarréia Neonatal	102	66%C
Habilidade	99	65%C			

014H015334 SHINE

TTM LEGACY SHINE-ET
TR TP TC TY TV TL TD MW
LEGACY X ACHIEVER X JOSUPER
Nascimento: 14/07/2019
Reg: HO840003202157410
Beta-Casein: A2A2 Kappa-Casein: BB

Pai: PINE-TREE CW LEGACY-ET
Mãe: TTM ACHIEVER SNAZZY-ET
Avô: ABS ACHIEVER-ET
Avó: PEAK SUPERB-ET
Bisavô: UECKER SUPERSIRE JOSUPER-ET
Bisavó: DA-SO-BURN BURBERRY

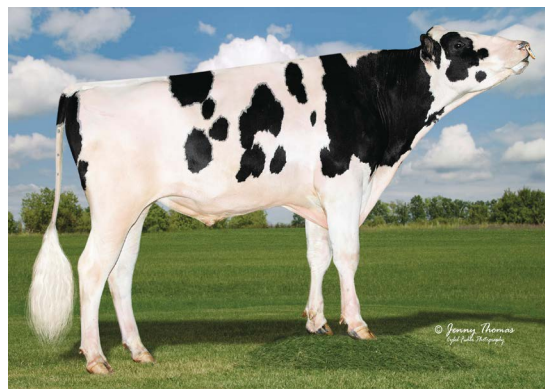

SHINE

PRODUÇÃO - CDCB-S (04/24)

Leite	-396	96%R	206 Filhas	28 Rebanhos	
Gordura	42	0,21%			
Proteína	6	0,07%	Mérito Líquido		+\$680
Vida Produtiva	7,6	85%C	Mérito Fluido		+\$584
Permanência	5,6	80%C	Mérito Queijo		+\$697
Cél. Somáticas	2,63	91%C	Mérito Pastoreio		+\$599
Mastite	3,4	75%C	HHP\$™		+\$683
HCR	3,0	86%C	CCR		2,9
Tx. Prenhez Filhas	0,8	80%C			

FACILIDADE DE PARTO - CDCB-S (04/24)

Facilidade de Parto do Touro	2,0	91%C	460 Obs
Facilidade de Parto das Filhas	2,2	72%C	30 Filhas
Natimorto do Touro	5,7	84%C	455 Obs
Natimorto das Filhas	4,8	66%C	30 Filhas

Prova de Tipo - CDCB-S/HA (04/24) GTPI 2544

TIPO	0,43	87%R	UDC	1,46	P/P	0,04	15 F.	8 R.
	-2	-1	0	1	2			
Estatura	Baixo						-1,43	Alto
Força	Fraco						-0,97	Forte
Profundidade Corporal	Raso						-1,62	Profundo
Angulosidade	Grosseiro						-1,46	Anguloso
Largura de Garupa	Estreita						-0,65	Larga
Ângulo de Garupa	Invertida						-1,17	Escorrida
Pernas Vista Lateral	Retas						-1,69	Curvas
Pernas Vista Posterior	Fechada						-0,53	Aberta
Ângulo de Casco	Baixo						-0,04	Alto
Escore de Pemas e Patas	Baixo						-0,13	Alto
Úbere Anterior	Fraco						1,81	Forte
Altura de Úbere	Baixo						1,42	Alto
Largura de Úbere	Estreito						0,38	Largo
Ligamento Central	Fraco						0,20	Forte
Profundidade de Úbere	Profundo						1,42	Raso
Colocação de Tetos Anter	Aberto						-0,15	Fechado
Colocação de Tetos Poster	Aberto						-0,04	Fechado
Comprimento de Teto	Curto						-0,22	Longo



IRMÃ: LARS-ACRES SSI 22933-ET (EX-90)

Bem Estar - Zoetis Wellness Evaluation (04/24)

Vacas	DWP\$ 515	WT\$ 5			
Mastite	100	57%C	Doença Resp. Vaca	101	40%C
Claudação	95	45%C	Ovário Cístico	103	28%C
Aborto de Vaca	100	34%C	Germinação	107	47%C
Metrite	103	49%C	Cetose	107	45%C
Ret. Placenta	99	51%C	Febre do Leite	101	46%C
Desp. Abomaso	105	42%C			

Bezerros CW\$ -13

Doença Resp. Bez.	101	43%C	Diarréia Neonatal	102	46%C
Habilidade	94	48%C			

014H014369 COUNSELL



BLUMENFELD ALTACOUNSELL-ET
TR TP TC TY TV TL TD
CRAIG X SILVER X FREDDIE
Nascimento: 07/01/2017
Reg: HO840003141657416
Beta-Casein: A1A2 Kappa-Casein: BB

Pai: NO-FLA ALTACRAIG-ET
Mãe: PEAK BBF SILVER 60101-ET
Avô: SEAGULL-BAY SILVER-ET
Avô: BUSH-BROS FREDDIE 4169
Bisavô: BADGER-BLUFF FANNY FREDDIE
Bisavô: BUSH-BROS OBRIAN 3652

PRODUÇÃO - CDCB-S (04/24)

Leite	-144	99%R	1608 Filhas 348 Rebanhos	
Gordura	43	0,17%		
Proteína	35	0,14%	Mérito Líquido	+\$418
Vida Produtiva	2,7	96%C	Mérito Fluido	+\$232
Permanência	0,1	85%C	Mérito Queijo	+\$441
Cél. Somáticas	2,93	98%C	Mérito Pastoreio	+\$396
Mastite	1,5	83%C	HHP\$™	+\$664
HCR	0,0	90%C	CCR	1,8
Tx. Prenhez Filhas	0,6	95%C		

FACILIDADE DE PARTO - CDCB-S (04/24)

Facilidade de Parto do Touro	2,0	98%C	2601 Obs
Facilidade de Parto das Filhas	2,1	92%C	951 Filhas
Natimorto do Touro	6,5	95%C	2211 Obs
Natimorto das Filhas	6,4	93%C	945 Filhas

Prova de Tipo - CDCB-S/HA (04/24) GTPI 2522

TIPO 1,16 92%R UDC 1,43 P/P 0,29 110 F. 43 R.

		-2	-1	0	1	2	
Estatura	Baixo						1.19 Alto
Força	Fraco						0.89 Forte
Profundidade Corporal	Raso						-0.30 Profundo
Angulosidade	Grosseiro						-1.31 Anguloso
Largura de Garupa	Estreita						0.02 Larga
Ângulo de Garupa	Invertida						-0.99 Escorrida
Pernas Vista Lateral	Retas						-0.52 Curvas
Pernas Vista Posterior	Fechada						0.87 Aberta
Ângulo de Casco	Baixo						1.68 Alto
Escore de Pernas e Patas	Baixo						0.35 Alto
Úbere Anterior	Fraco						2.89 Forte
Altura de Úbere	Baixo						1.88 Alto
Largura de Úbere	Estreito						0.86 Largo
Ligamento Central	Fraco						-1.12 Forte
Profundidade de Úbere	Profundo						2.76 Raso
Colocação de Tetos Anter	Aberto						0.14 Fechado
Colocação de Tetos Poster	Aberto						-0.56 Fechado
Comprimento de Teto	Curto						-0.57 Longo



COUNSELL



TIA: CALBRETT SUPERSIRE BARB-ET (VG-86)

Bem Estar - Zoetis Wellness Evaluation (04/24)

Vacas	DWP\$ 580	WT\$ 212			
Mastite	107	66%C	Doença Resp. Vaca	102	66%C
Claudicação	101	68%C	Ovário Cístico	102	36%C
Aborto de Vaca	102	48%C	Germinação	99	69%C
Metrite	106	60%C	Cetose	106	53%C
Ret. Placenta	99	74%C	Febre do Leite	101	57%C
Desp. Abomaso	103	63%C			

Bezerros CW\$ -21

Doença Resp. Bez.	98	65%C	Diarréia Neonatal	101	62%
Habilidade	95	70%C			

014H014085 SOLUTION



FUSTEAD S-S-I SOLUTION-ET
TR TP TC TY TV TL TD TE
FRAZZLED X RUBICON X OAK
Nascimento: 22/02/2017
Reg: HO840003139490455
Beta-Casein: A2A2 Kappa-Casein: AB

Pai: MELARRY JOSUPER FRAZZLED-ET
Mãe: FUSTEAD RUBICON LAVON-ET
Avô: EDG RUBICON-ET
Avô: FUSTEAD OAK LAFONDA-ET
Bisavô: PINE-TREE ALTAOAK-ET
Bisavô: GLEN-TOCTIN BOLT LUCILLE-ET

PRODUÇÃO - CDCB-S (04/24)

Leite	664	99%R	16720 Filhas 1520 Rebanhos	
Gordura	47	0,07%		
Proteína	23	0,01%	Mérito Líquido	+\$567
Vida Produtiva	4,5	99%C	Mérito Fluido	+\$541
Permanência	2,0	95%C	Mérito Queijo	+\$577
Cél. Somáticas	2,63	99%C	Mérito Pastoreio	+\$455
Mastite	3,7	98%C	HHP\$™	+\$663
HCR	4,5	99%C	CCR	-0,9
Tx. Prenhez Filhas	-2,4	99%C		

FACILIDADE DE PARTO - CDCB-S (04/24)

Facilidade de Parto do Touro	2,7	99%C	12886 Obs
Facilidade de Parto das Filhas	2,0	99%C	Filhas
Natimorto do Touro	5,8	98%C	Obs
Natimorto das Filhas	3,3	99%C	Filhas

Prova de Tipo - CDCB-S/HA (04/24) GTPI 2431

TIPO -0,02 99%R UDC 0,66 P/P -0,63 5381 F. 834 R.

		-2	-1	0	1	2	
Estatura	Baixo						0.10 Alto
Força	Fraco						-0.82 Forte
Profundidade Corporal	Raso						-1.88 Profundo
Angulosidade	Grosseiro						-1.17 Anguloso
Largura de Garupa	Estreita						0.43 Larga
Ângulo de Garupa	Invertida						1.03 Escorrida
Pernas Vista Lateral	Retas						1.16 Curvas
Pernas Vista Posterior	Fechada						-1.12 Aberta
Ângulo de Casco	Baixo						0.43 Alto
Escore de Pernas e Patas	Baixo						-0.43 Alto
Úbere Anterior	Fraco						1.51 Forte
Altura de Úbere	Baixo						0.06 Alto
Largura de Úbere	Estreito						-0.34 Largo
Ligamento Central	Fraco						0.66 Forte
Profundidade de Úbere	Profundo						1.68 Raso
Colocação de Tetos Anter	Aberto						1.79 Fechado
Colocação de Tetos Poster	Aberto						1.99 Fechado
Comprimento de Teto	Curto						-1.68 Longo



SOLUTION



FILHA: LARS-ACRES SOL NEW FLAME-ET (VG-85)

Bem Estar - Zoetis Wellness Evaluation (04/24)

Vacas	DWP\$ 586	WT\$ 142			
Mastite	105	95%C	Doença Resp. Vaca	99	58%C
Claudicação	99	62%C	Ovário Cístico	102	46%C
Aborto de Vaca	89	49%C	Germinação	97	91%C
Metrite	108	92%C	Cetose	101	89%C
Ret. Placenta	95	93%C	Febre do Leite	96	86%C
Desp. Abomaso	101	75%C			

Bezerros CW\$ 18

Doença Resp. Bez.	105	94%C	Diarréia Neonatal	104	93%C
Habilidade	98	96%C			

014H015317 JANGLE

PEN-COL JANGLE-ET
TR TP TC TY TV TL TD TE
LEGACY X MODESTY X DELTA
Nascimento: 02/05/2019
Reg: HO840003201118966
Beta-Casein: A2A2 Kappa-Casein: AB

Pai: PINE-TREE CW LEGACY-ET
Mãe: PEN-COL MODESTY JEWEL-ET
Avô: BACON-HILL PETY MODESTY-ET
Avó: PEN-COL DELTA JUNO-ET
Bisavô: MR MOGUL DELTA 1427-ET
Bisavó: PEN-COL SS JUNE-ET



JANGLE

PRODUÇÃO - CDCB-S (04/24)

Leite	8	99%R	1989 Filhas 56 Rebanhos	
Gordura	49	0,17%		
Proteína	12	0,04%	Mérito Líquido	+\$805
Vida Produtiva	7,8	90%C	Mérito Fluido	+\$743
Permanência	3,7	75%C	Mérito Queijo	+\$816
Cél. Somáticas	2,77	98%C	Mérito Pastoreio	+\$796
Mastite	0,2	84%C	HHP\$™	+\$661
HCR	4,3	90%C	CCR	5,7
Tx. Prenhez Filhas	2,5	93%C		

FACILIDADE DE PARTO - CDCB-S (04/24)

Facilidade de Parto do Touro	1,4	96%C	1257 Obs
Facilidade de Parto das Filhas	2,5	83%C	194 Filhas
Natimorto do Touro	5	90%C	988 Obs
Natimorto das Filhas	4,8	83%C	181 Filhas

Prova de Tipo - CDCB-S/HA (04/24) GTPI 2620

TIPO -0,04 90%R UDC 1,17 P/P 0,21 45 F. 16 R.

		-2	-1	0	1	2	
Estatura	Baixo						-1.72 Alto
Força	Fraço						-1.52 Forte
Profundidade Corporal	Raso						-1.58 Profundo
Angulosidade	Grosseiro						0.31 Anguloso
Largura de Garupa	Estreita						-1.36 Larga
Ângulo de Garupa	Invertida						-1.93 Escorrida
Pernas Vista Lateral	Reta						0.05 Curva
Pernas Vista Posterior	Fechada						-0.11 Aberta
Ângulo de Casco	Baixo						-0.37 Alto
Escore de Pernas e Patas	Baixo						-0.17 Alto
Úbere Anterior	Fraço						1.29 Forte
Altura de Úbere	Baixo						1.13 Alto
Largura de Úbere	Estreito						0.99 Largo
Ligamento Central	Fraço						-0.50 Forte
Profundidade de Úbere	Profundo						0.31 Raso
Colocação de Tetos Anter.	Aberto						0.42 Fechado
Colocação de Tetos Poster.	Aberto						-0.01 Fechado
Comprimento de Teto	Curto						-0.57 Longo

Bem Estar - Zoetis Wellness Evaluation (04/24)

Vacas	DWP\$ 710	WT\$ 88			
Mastite	100	62%C	Doença Resp. Vaca	96	47%C
Claudicação	103	51%C	Ovário Cístico	97	35%C
Aborto de Vaca	98	41%C	Germinação	101	53%C
Metrite	105	55%C	Cetose	102	50%C
Ret. Placenta	102	57%C	Febre do Leite	98	52%C
Desp. Abomaso	101	47%C			

Bezerros CW\$ -29

Doença Resp. Bez.	101	47%C	Diarréia Neonatal	99	55%C
Habilidade	93	52%C			

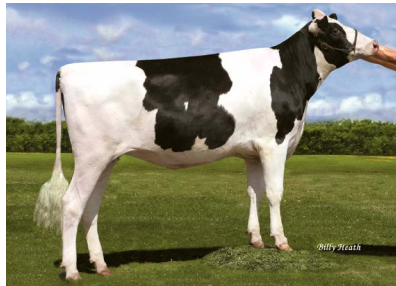

MÃE: PEN-COL MODESTY JEWEL-ET (VG-86)

014H007923 DOCTOR

KINGEMERLING HELX DOCTOR-ET
TR TP TY TV TL TD TE
HELIX X YODER X DAY
Nascimento: 30/12/2016
Reg: HO840003140765936
Beta-Casein: A1A1 Kappa-Casein: BE

Pai: AOT SILVER HELIX-ET
Mãe: KINGEMERLING YODER DELLA-ET
Avô: WOODCREST MOGUL YODER-ET
Avó: MS JJR DAY DIXIE-ET
Bisavô: MINNIGAN-HILLS DAY-ET
Bisavó: MISS OCD ROBUST DEJA VU-ET



DOCTOR

PRODUÇÃO - CDCB-S (04/24)

Leite	1218	99%R	10129 Filhas 1405 Rebanhos	
Gordura	78	0,11%		
Proteína	34	-0,01%	Mérito Líquido	+\$575
Vida Produtiva	2,1	98%C	Mérito Fluido	+\$582
Permanência	-4,4	90%C	Mérito Queijo	+\$577
Cél. Somáticas	2,83	99%C	Mérito Pastoreio	+\$577
Mastite	-0,3	94%C	HHP\$™	+\$638
HCR	1,2	97%C	CCR	0,9
Tx. Prenhez Filhas	-0,1	98%C		

FACILIDADE DE PARTO - CDCB-S (04/24)

Facilidade de Parto do Touro	2,2	99%C	13072 Obs
Facilidade de Parto das Filhas	1,7	97%C	3092 Filhas
Natimorto do Touro	5,5	98%C	15041 Obs
Natimorto das Filhas	3,6	97%C	2867 Filhas

Prova de Tipo - CDCB-S/HA (04/24) GTPI 2607

TIPO 1,13 99%R UDC 1,38 P/P -0,59 3229 F. 605 R.

		-2	-1	0	1	2	
Estatura	Baixo						2.20 Alto
Força	Fraço						-0.11 Forte
Profundidade Corporal	Raso						-0.17 Profundo
Angulosidade	Grosseiro						0.55 Anguloso
Largura de Garupa	Estreita						-0.48 Larga
Ângulo de Garupa	Invertida						0.28 Escorrida
Pernas Vista Lateral	Reta						-1.12 Curva
Pernas Vista Posterior	Fechada						-0.32 Aberta
Ângulo de Casco	Baixo						1.99 Alto
Escore de Pernas e Patas	Baixo						-0.12 Alto
Úbere Anterior	Fraço						1.91 Forte
Altura de Úbere	Baixo						1.60 Alto
Largura de Úbere	Estreito						1.56 Largo
Ligamento Central	Fraço						1.62 Forte
Profundidade de Úbere	Profundo						2.49 Raso
Colocação de Tetos Anter.	Aberto						1.38 Fechado
Colocação de Tetos Poster.	Aberto						1.77 Fechado
Comprimento de Teto	Curto						-1.15 Longo

Bem Estar - Zoetis Wellness Evaluation (04/24)

Vacas	DWP\$ 510	WT\$ -87			
Mastite	96	70%C	Doença Resp. Vaca	96	66%C
Claudicação	92	61%C	Ovário Cístico	102	37%C
Aborto de Vaca	101	49%C	Germinação	106	71%C
Metrite	107	60%C	Cetose	106	56%C
Ret. Placenta	105	75%C	Febre do Leite	101	54%C
Desp. Abomaso	101	67%C			

Bezerros CW\$ -31

Doença Resp. Bez.	98	71%C	Diarréia Neonatal	101	75%C
Habilidade	92	77%C			

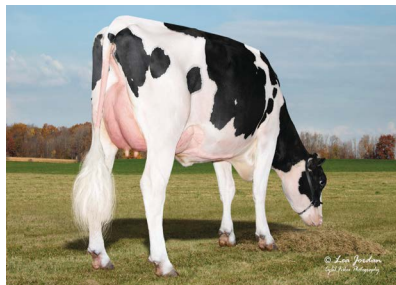

FILHA: JENNY-LOU DOCTOR TWIX (GP-83)

014H014370 CEPHUS

PEAK ALTACEPHUS-ET
TR TP TC TY TV TL TD TE
GATEDANCER X JOSUPER X GALAXY
Nascimento: 09/02/2017
Reg: HO840003138499038
Beta-Casein: A2A2 Kappa-Casein: AB

Pai: TRIPLECROWN GATEDANCER-ET
Mãe: T-SPRUCE JOSETTE-ET
Avô: UECKER SUPERSIRE JOSUPER-ET
Avô: EDG RILEY GALAXY 2364-ET
Bisavô: DE-SU FREDDIE GALAXY-ET
Bisavô: CO-VISTA ROBUST RILEY

PRODUÇÃO - CDCB-S (04/24)

Leite	1102	99%R	2153 Filhas	233 Rebanhos	
Gordura	38	-0,01%			
Proteína	50	0,05%	Mérito Líquido		+\$530
Vida Produtiva	1,8	94%C	Mérito Fluido		+\$450
Permanência	0,8	84%C	Mérito Queijo		+\$540
Cél. Somáticas	2,98	99%C	Mérito Pastoreio		+\$539
Mastite	0,3	88%C	HHP\$™		+\$618
HCR	0,7	92%C	CCR		1,1
Tx. Prenhez Filhas	0,5	96%C			

FACILIDADE DE PARTO - CDCB-S (04/24)

Facilidade de Parto do Touro	1,9	98%C	2224 Obs
Facilidade de Parto das Filhas	1,5	91%C	641 Filhas
Natimorto do Touro	5,6	95%C	1989 Obs
Natimorto das Filhas	4,0	91%C	574 Filhas

Prova de Tipo - CDCB-S/HA (04/24) GTPI 2441

TIPO	-0,18	97%R	UDC 0,53	P/P -1,76	244 F.	34 R.
	-2	-1	0	1	2	
Estatura	Baixo					0,33 Alto
Força	Fraco					-0,07 Forte
Profundidade Corporal	Raso					-0,78 Profundo
Angulosidade	Grosseiro					-0,72 Anguloso
Largura de Garupa	Estreita					-1,12 Larga
Ângulo de Garupa	Invertida					-0,22 Escorrida
Pernas Vista Lateral	Retas					-0,61 Curvas
Pernas Vista Posterior	Fechada					-2,14 Aberta
Ângulo de Casco	Baixo					-0,11 Alto
Score de Pernas e Patas	Baixo					-1,48 Alto
Úbere Anterior	Fraco					0,31 Forte
Altura de Úbere	Baixo					1,35 Alto
Largura de Úbere	Estreito					1,04 Largo
Ligamento Central	Fraco					0,02 Forte
Profundidade de Úbere	Profundo					0,16 Raso
Colocação de Tetos Anter	Aberto					-0,39 Fechado
Colocação de Tetos Poster	Aberto					0,28 Fechado
Comprimento de Teto	Curto					1,23 Longo



MÃE: T-SPRUCE JOSETTE-ET (VG-87)



AVÔ: EDG RILEY GALAXY 2364-ET (VG-85)

Bem Estar - Zoetis Wellness Evaluation (04/24)

Vacas	DWP\$ 452	WT\$ -69			
Mastite	101	63%C	Doença Resp. Vaca	99	50%C
Claudicação	87	54%C	Ovário Cístico	101	36%C
Aborto de Vaca	98	44%C	Germinação	96	68%C
Metrite	104	57%C	Cetose	107	53%C
Ret. Placenta	101	71%C	Febre do Leite	97	54%C
Desp. Abomaso	101	61%C			

Bezerros CW\$ -19

Doença Resp. Bez.	95	64%C	Diarréia Neonatal	101	65%C
Habilidade	98	69%C			

014H007828 ODIN

PEAK ACELODIN-ET
TR TP TM TY TV TL TD TE
HOTROD X RANSOM X ROBUST
Nascimento: 29/05/2015
Reg: HO840003130641794
Beta-Casein: A2A2 Kappa-Casein: AB

Pai: GLEN-D-HAVEN ALTAHOTROD
Mãe: BRYHILL RANSOM MARQUISSE-ET
Avô: DE-SU RANSOM-ET
Avô: SULLY ROBUST 720-ET
Bisavô: ROYLANE SOCRÁ ROBUST-ET
Bisavô: SULLY PLANET MANITOBA-ET

PRODUÇÃO - CDCB-S (04/24)

Leite	465	99%R	7633 Filhas	1031 Rebanhos	
Gordura	91	0,26%			
Proteína	39	0,09%	Mérito Líquido		+\$535
Vida Produtiva	-0,8	98%C	Mérito Fluido		+\$418
Permanência	-0,1	89%C	Mérito Queijo		+\$549
Cél. Somáticas	3,01	99%C	Mérito Pastoreio		+\$543
Mastite	0,6	93%C	HHP\$™		+\$589
HCR	1,6	97%C	CCR		-0,9
Tx. Prenhez Filhas	-1,1	98%C			

FACILIDADE DE PARTO - CDCB-S (04/24)

Facilidade de Parto do Touro	1,5	99%C	13444 Obs
Facilidade de Parto das Filhas	1,6	96%C	2173 Filhas
Natimorto do Touro	6,1	99%C	15778 Obs
Natimorto das Filhas	4,8	97%C	2038 Filhas

Prova de Tipo - CDCB-S/HA (04/24) GTPI 2587

TIPO	1,20	98%R	UDC 0,43	P/P -0,42	1311 F.	329 R.
	-2	-1	0	1	2	
Estatura	Baixo					3,34 Alto
Força	Fraco					1,41 Forte
Profundidade Corporal	Raso					2,19 Profundo
Angulosidade	Grosseiro					2,30 Anguloso
Largura de Garupa	Estreita					1,77 Larga
Ângulo de Garupa	Invertida					2,49 Escorrida
Pernas Vista Lateral	Retas					0,86 Curvas
Pernas Vista Posterior	Fechada					-0,15 Aberta
Ângulo de Casco	Baixo					0,74 Alto
Score de Pernas e Patas	Baixo					0,45 Alto
Úbere Anterior	Fraco					1,20 Forte
Altura de Úbere	Baixo					0,38 Alto
Largura de Úbere	Estreito					1,97 Largo
Ligamento Central	Fraco					1,78 Forte
Profundidade de Úbere	Profundo					1,03 Raso
Colocação de Tetos Anter	Aberto					2,42 Fechado
Colocação de Tetos Poster	Aberto					2,46 Fechado
Comprimento de Teto	Curto					-1,71 Longo



ODIN

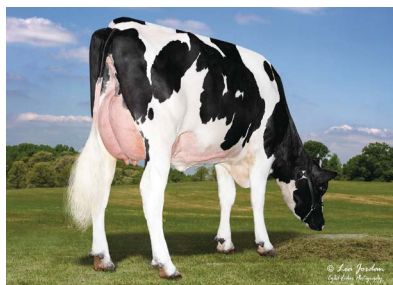

FILHA: LARS-ACRES ACELODIN 22852

Bem Estar - Zoetis Wellness Evaluation (04/24)

Vacas	DWP\$ 631	WT\$ 59			
Mastite	103	89%C	Doença Resp. Vaca	96	70%C
Claudicação	99	75%C	Ovário Cístico	94	40%C
Aborto de Vaca	97	52%C	Germinação	103	80%C
Metrite	101	80%C	Cetose	95	57%C
Ret. Placenta	102	84%C	Febre do Leite	103	76%C
Desp. Abomaso	97	51%C			

Bezerros CW\$ -52

Doença Resp. Bez.	98	79%C	Diarréia Neonatal	95	88%C
Habilidade	93	86%C			

014H007811 RENOWN

PEAK ACCELRENOWN-ET
TR TP TC TY TV TL TD
DONATELLO X MOGUL X MAN-O-MAN
Nascimento: 04/03/2015
Reg: HO840003129016332
Beta-Casein: A2A2 Kappa-Casein: AB

Pai: MR OCD ROBUST DONATELLO-ET
Mãe: ALNA MOGUL ROSA
Avô: MOUNTFIELD SSI DCY MOGUL-ET
Avó: CHERRY CREST MANOMAN ROSIE
Bisavô: LONG-LANGS OMAN OMAN-ET
Bisavó: WHITTIER-FARMS HE REBECA-ET



RENOWN



FILHA: RENOWN RENOWN 1751 2474 (GP-80)

PRODUÇÃO - CDCB-S (04/24)

Leite	553	99%R	9095 Filhas 1933 Rebanhos	
Gordura	58	0,13%		
Proteína	21	0,01%	Mérito Líquido	+\$555
Vida Produtiva	2,6	99%C	Mérito Fluido	+\$534
Permanência	3,3	94%C	Mérito Queijo	+\$557
Cél. Somáticas	3,00	99%C	Mérito Pastoreio	+\$522
Mastite	0,7	95%C	HHP\$™	+\$547
HCR	0,7	97%C	CCR	0,1
Tx. Prenhez Filhas	-0,6	98%C		

FACILIDADE DE PARTO - CDCB-S (04/24)

Facilidade de Parto do Touro	2,4	99%C	12856 Obs
Facilidade de Parto das Filhas	1,9	97%C	3580 Filhas
Natimorto do Touro	6,4	98%C	11422 Obs
Natimorto das Filhas	5,2	97%C	3156 Filhas

Prova de Tipo - CDCB-S/HA (04/24) GTPI 2580

TIPO 1,63	98%R	UDC 1,94	P/P 0,36	3354 F.	985 R.	
		-2	-1	0	1	2
Estatura	Baixo					1,66 Alto
Força	Fraco					0,10 Forte
Profundidade Corporal	Raso					0,41 Profundo
Angulosidade	Grossoeiro					1,11 Anguloso
Largura de Garupa	Estreita					0,93 Larga
Ângulo de Garupa	Invertida					2,55 Escorrida
Pernas Vista Lateral	Retá					-2,16 Curva
Pernas Vista Posterior	Fechada					0,84 Aberta
Ângulo de Casco	Baixo					1,18 Alto
Escore de Pernas e Patas	Baixo					0,72 Alto
Úbere Anterior	Fraco					1,22 Forte
Altura de Úbere	Baixo					3,54 Alto
Largura de Úbere	Estreito					2,25 Largo
Ligamento Central	Fraco					1,96 Forte
Profundidade de Úbere	Profundo					1,85 Raso
Colocação de Tetos Anter	Aberto					1,54 Fechado
Colocação de Tetos Poster	Aberto					1,65 Fechado
Comprimento de Teto	Curto					-1,11 Longo

Bem Estar - Zoetis Wellness Evaluation (04/24)

Vacas	DWP\$ 545	WT\$ 98			
Mastite	101	85%C	Doença Resp. Vaca	102	70%C
Claudicação	100	79%C	Ovário Cístico	104	50%C
Aborto de Vaca	92	64%C	Germinação	106	76%C
Metrite	105	83%C	Cetose	106	76%C
Ret. Placenta	102	84%C	Febre do Leite	100	77%C
Desp. Abomaso	106	76%C			

Bezerros CW\$ -32

Doença Resp. Bez.	100	75%C	Diarréia Neonatal	104	70%C
Habitabilidade	87	80%C			

014H013748 VOLCANO

TTM JEDI VOLCANO-ET
TR TP TC TY TV TL TD
JEDI X TANGO X SUPERSIRE
Nascimento: 12/04/2016
Reg: HO840003135762984
Beta-Casein: A1A2 Kappa-Casein: AB

Pai: S-S-I MONTROSS JEDI-ET
Mãe: IHG TANGO VARSITY 55691-ET
Avô: MR WELCOME HILL TANGO-ET
Avó: FARNEAR-TBR-BH VARSITY-ET
Bisavô: SEAGULL-BAY SUPERSIRE-ET
Bisavó: VISION-GEN SH SHO A12037-ET



MÃE: IHG TANGO VARSITY 55691-ET (VG-87)

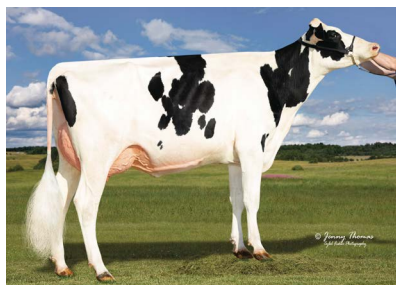

BISAVÓ: VISION-GEN SH SHO A12037-ET (VG-87)

PRODUÇÃO - CDCB-S (04/24)

Leite	1563	97%R	353 Filhas 96 Rebanhos	
Gordura	38	-0,07%		
Proteína	54	0,02%	Mérito Líquido	+\$468
Vida Produtiva	0,8	92%C	Mérito Fluido	+\$435
Permanência	-1,8	83%C	Mérito Queijo	+\$471
Cél. Somáticas	3,01	95%C	Mérito Pastoreio	+\$448
Mastite	-0,1	84%C	HHP\$™	+\$530
HCR	-1,7	84%C	CCR	-0,5
Tx. Prenhez Filhas	-1,4	91%C		

FACILIDADE DE PARTO - CDCB-S (04/24)

Facilidade de Parto do Touro	1,9	92%C	549 Obs
Facilidade de Parto das Filhas	2,5	81%C	264 Filhas
Natimorto do Touro	6	86%C	519 Obs
Natimorto das Filhas	5,3	82%C	254 Filhas

Prova de Tipo - CDCB-S/HA (04/24) GTPI 2411

TIPO 0,75	90%R	UDC 0,71	P/P -1,05	69 F.	28 R.	
		-2	-1	0	1	2
Estatura	Baixo					1,45 Alto
Força	Fraco					0,47 Forte
Profundidade Corporal	Raso					0,39 Profundo
Angulosidade	Grossoeiro					1,00 Anguloso
Largura de Garupa	Estreita					0,10 Larga
Ângulo de Garupa	Invertida					0,37 Escorrida
Pernas Vista Lateral	Retá					-1,06 Curva
Pernas Vista Posterior	Fechada					-0,93 Aberta
Ângulo de Casco	Baixo					0,38 Alto
Escore de Pernas e Patas	Baixo					-0,63 Alto
Úbere Anterior	Fraco					1,19 Forte
Altura de Úbere	Baixo					1,65 Alto
Largura de Úbere	Estreito					1,01 Largo
Ligamento Central	Fraco					-0,28 Forte
Profundidade de Úbere	Profundo					1,28 Raso
Colocação de Tetos Anter	Aberto					-0,54 Fechado
Colocação de Tetos Poster	Aberto					-0,68 Fechado
Comprimento de Teto	Curto					-0,75 Longo

Bem Estar - Zoetis Wellness Evaluation (04/24)

Vacas	DWP\$ 504	WT\$ -39			
Mastite	97	74%C	Doença Resp. Vaca	100	72%C
Claudicação	98	75%C	Ovário Cístico	107	49%C
Aborto de Vaca	98	53%C	Germinação	96	75%C
Metrite	103	70%C	Cetose	102	68%C
Ret. Placenta	98	79%C	Febre do Leite	97	57%C
Desp. Abomaso	100	72%C			

Bezerros CW\$ 20

Doença Resp. Bez.	99	67%C	Diarréia Neonatal	104	69%C
Habitabilidade	103	72%C			

014H007872 MODIFY

CLEAR-ECHO MODIFY-ET
TR TP TC TY TV TL TD
MODESTY X KINGBOY X SUPERSIRE
Nascimento: 24/05/2016
Reg: HO840003127565642
Beta-Casein: A2A2 Kappa-Casein: AB

Pai: BACON-HILL PETY MODESTY-ET
Mãe: CLEAR-ECHO KINGBOY 3319-ET
Avô: MORNINGVIEW MCC KINGBOY-ET
Avó: CLEAR-ECHO SUPERSIRE 2830
Bisavô: SEAGULL-BAY SUPERSIRE-ET
Bisavó: COOKIECUTTER BOWS HOMONY-ET

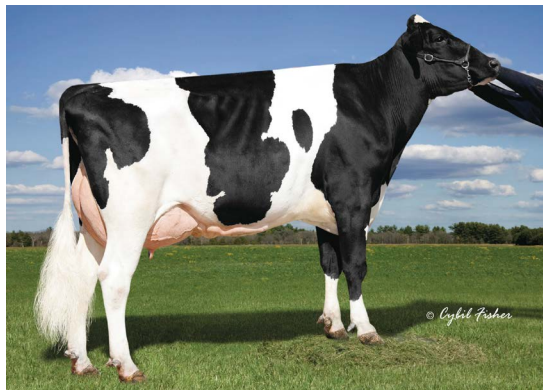

MÃE: CLEAR-ECHO KINGBOY 3319-ET (EX-90)

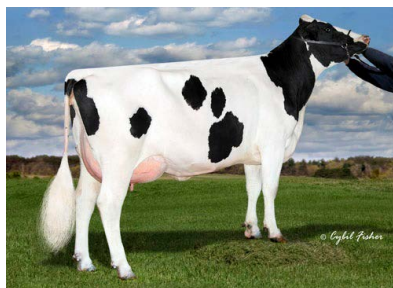

AVÔ PAT: BACON-HILL SUPRS MODESTY-ET (VG-85)

PRODUÇÃO - CDCB-S (04/24)

Leite	688	99%R	2351 Filhas 396 Rebanhos	
Gordura	42	0,05%		
Proteína	29	0,03%	Mérito Líquido	+\$465
Vida Produtiva	3,1	97%C	Mérito Fluido	+\$421
Permanência	-1,0	87%C	Mérito Queijo	+\$472
Cél. Somáticas	2,87	98%C	Mérito Pastoreio	+\$400
Mastite	0,5	90%C	HHP\$™	+\$528
HCR	-2,4	89%C	CCR	-1,6
Tx. Prenhez Filhas	-1,0	95%C		

FACILIDADE DE PARTO - CDCB-S (04/24)

Facilidade de Parto do Touro	1,6	97%C	2460 Obs
Facilidade de Parto das Filhas	1,5	88%C	554 Filhas
Natimorto do Touro	5,3	93%C	2152 Obs
Natimorto das Filhas	4,6	88%C	512 Filhas

Prova de Tipo - CDCB-S/HA (04/24) GTPI 2466

TIPO	0,83	96%R	UDC	1,39	P/P	1,17	542 F.	165 R.
				-2	-1	0	1	2
Estatura	Baixo							0,45 Alto
Força	Fraço							-0,52 Forte
Profundidade Corporal	Raso							-0,83 Profundo
Angulosidade	Grosseiro							-0,20 Anguloso
Largura de Garupa	Estreita							0,14 Larga
Ângulo de Garupa	Invertida							-1,54 Escorrida
Pernas Vista Lateral	Retá							0,61 Curva
Pernas Vista Posterior	Fechada							0,89 Aberta
Ângulo de Casco	Baixo							0,62 Alto
Escore de Pernas e Patas	Baixo							1,31 Alto
Úbere Anterior	Fraço							1,72 Forte
Altura de Úbere	Baixo							1,31 Alto
Largura de Úbere	Estreito							1,01 Largo
Ligamento Central	Fraço							0,54 Forte
Profundidade de Úbere	Profundo							2,15 Raso
Colocação de Tetos Anter	Aberto							0,47 Fechado
Colocação de Tetos Poster	Aberto							0,53 Fechado
Comprimento de Teto	Curto							0,04 Longo

Bem Estar - Zoetis Wellness Evaluation (04/24)

Vacas	DWP\$ 330	WT\$ -39			
Mastite	98	73%C	Doença Resp. Vaca	103	57%C
Claudicação	95	58%C	Ovário Cístico	98	42%C
Aborto de Vaca	103	50%C	Germinação	97	65%C
Metrite	104	67%C	Cetose	103	62%C
Ret. Placenta	95	67%C	Febre do Leite	102	55%C
Desp. Abomaso	104	57%C			
Bezerros	CW\$ -79				
Doença Resp. Bez.	95	67%C	Diarréia Neonatal	95	51%C
Habilidade	87	65%C			

014H007801 HAROLDO

AOT HAROLDO
TR TP TY TV TL TD
SPRING X SUPERSIRE X MAN-O-MAN
Nascimento: 31/08/2015
Reg: HO840003129373989
Beta-Casein: A2A2 Kappa-Casein: AB

Pai: WESTENRADE ALTASPRING
Mãe: COOKIECUTTER SSIRE HAS-ET
Avô: SEAGULL-BAY SUPERSIRE-ET
Avó: COOKIECUTTER MOM HALO-ET
Bisavô: LONG-LANGS OMAN OMAN-ET
Bisavó: COOKIECUTTER GLD HOLLER-ET



HAROLDO



FILHA: MIDAS-TOUCH HAROLDO 824 (GP-83)

PRODUÇÃO - CDCB-S (04/24)

Leite	-4	99%R	1287 Filhas 350 Rebanhos	
Gordura	52	0,19%		
Proteína	25	0,09%	Mérito Líquido	+\$490
Vida Produtiva	0,5	97%C	Mérito Fluido	+\$366
Permanência	-1,9	88%C	Mérito Queijo	+\$508
Cél. Somáticas	2,81	98%C	Mérito Pastoreio	+\$495
Mastite	0,6	90%C	HHP\$™	+\$470
HCR	1,5	92%C	CCR	-1,2
Tx. Prenhez Filhas	-1,3	96%C		

FACILIDADE DE PARTO - CDCB-S (04/24)

Facilidade de Parto do Touro	1,7	97%C	2432 Obs
Facilidade de Parto das Filhas	1,9	90%C	654 Filhas
Natimorto do Touro	4,9	95%C	2443 Obs
Natimorto das Filhas	4,4	90%C	548 Filhas

Prova de Tipo - CDCB-S/HA (04/24) GTPI 2378

TIPO	0,25	96%R	UDC	0,94	P/P	-0,98	299 F.	132 R.
				-2	-1	0	1	2
Estatura	Baixo							-0,04 Alto
Força	Fraço							-0,75 Forte
Profundidade Corporal	Raso							-0,62 Profundo
Angulosidade	Grosseiro							0,38 Anguloso
Largura de Garupa	Estreita							0,14 Larga
Ângulo de Garupa	Invertida							0,40 Escorrida
Pernas Vista Lateral	Retá							0,54 Curva
Pernas Vista Posterior	Fechada							-1,35 Aberta
Ângulo de Casco	Baixo							-0,78 Alto
Escore de Pernas e Patas	Baixo							-0,78 Alto
Úbere Anterior	Fraço							0,46 Forte
Altura de Úbere	Baixo							1,32 Alto
Largura de Úbere	Estreito							0,16 Largo
Ligamento Central	Fraço							0,91 Forte
Profundidade de Úbere	Profundo							1,35 Raso
Colocação de Tetos Anter	Aberto							1,64 Fechado
Colocação de Tetos Poster	Aberto							2,21 Fechado
Comprimento de Teto	Curto							-0,98 Longo

Bem Estar - Zoetis Wellness Evaluation (04/24)

Vacas	DWP\$ 335	WT\$ -120			
Mastite	96	77%C	Doença Resp. Vaca	90	67%C
Claudicação	96	71%C	Ovário Cístico	103	49%C
Aborto de Vaca	93	61%C	Germinação	105	71%C
Metrite	98	73%C	Cetose	103	68%C
Ret. Placenta	95	72%C	Febre do Leite	99	67%C
Desp. Abomaso	101	66%C			
Bezerros	CW\$ -35				
Doença Resp. Bez.	94	70%C	Diarréia Neonatal	100	65%C
Habilidade	95	69%C			



ART

Avanço Reprodução e Tecnologia

Programa de Importação de Touros Vivos

009H016028 MARL

S-S-I BADGER FANECA MARL-ET
TR TP TM TC TY TV TL TD TE
FANECA X LEGACY X MEDLEY
Nascimento: 25/04/2021
Reg: HO840003234373599
Beta-Casein: A2A2 Kappa-Casein: AB

Pai: BADGER SSI LUCIA FANECA-ET
Mãe: S-S-I LEGACY 4795 12524-ET
Avô: PINE-TREE CW LEGACY-ET
Avó: WINSTAR MEDLEY 4795-ET
Bisavô: ABS MEDLEY-ET
Bisavó: PROGENESIS SUPERSHOT HOLLY



MARL

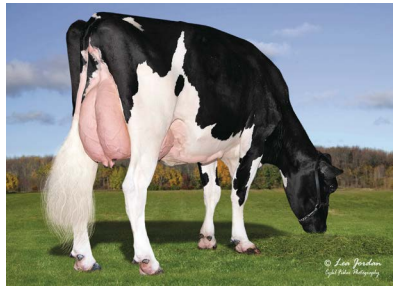

AVÓ PAT: S-S-I BG 9494 15395-ET (VG-87)



PRODUÇÃO - CDCB-S (04/24)

Leite	1148	82%R	0 Filhas 0 Rebanhos	
Gordura	96	0,18%		
Proteína	41	0,02%	Mérito Líquido	+\$942
Vida Produtiva	5,6	77%C	Mérito Fluido	+\$898
Permanência	2,3	72%C	Mérito Queijo	+\$953
Cél. Somáticas	2,60	79%C	Mérito Pastoreio	+\$876
Mastite	3,2	72%C	HHP\$™	+\$1020
HCR	1,1	75%C	CCR	0,7
Tx. Prenhez Filhas	-0,4	77%C		

FACILIDADE DE PARTO - CDCB-S (04/24)

Facilidade de Parto do Touro	2,0	63%C	0 Obs
Facilidade de Parto das Filhas	1,5	62%C	0 Filhas
Natimorto do Touro	5,3	61%C	0 Obs
Natimorto das Filhas	2,9	60%C	0 Filhas

Prova de Tipo - CDCB-S/HA (04/24) GTPI 2884

TIPO	1,07	80%R	UDC	1,38	P/P	0,05	0 F.	0 R.
		-2	-1	0	1	2		
Estatura	Baixo						0,94	Alto
Força	Fraco						-0,05	Forte
Profundidade Corporal	Raso						-0,63	Profundo
Angulosidade	Grosseiro						0,20	Anguloso
Largura de Garupa	Estreita						0,94	Larga
Ângulo de Garupa	Invertida						0,35	Escorrida
Pernas Vista Lateral	Retas						1,18	Curva
Pernas Vista Posterior	Fechada						0,23	Aberta
Ângulo de Casco	Baixo						0,45	Alto
Score de Pernas e Patas	Baixo						0,28	Alto
Úbere Anterior	Fraco						2,09	Forte
Altura de Úbere	Baixo						1,38	Alto
Largura de Úbere	Estreito						1,44	Largo
Ligamento Central	Fraco						0,36	Forte
Profundidade de Úbere	Profundo						2,25	Raso
Colocação de Tetos Anter	Aberto						0,41	Fechado
Colocação de Tetos Poster	Aberto						0,10	Fechado
Comprimento de Teto	Curto						-0,88	Longo

Bem Estar - Zoetis Wellness Evaluation (04/24)

Vacas	DWP\$ 1018	WT\$ 155			
Mastite	106	54%C	Doença Resp. Vaca	98	38%C
Claudicação	102	44%C	Ovário Cístico	107	25%C
Aborto de Vaca	100	33%C	Germinação	95	43%C
Metrite	105	45%C	Cetose	98	40%C
Ret. Placenta	94	48%C	Febre do Leite	97	44%C
Desp. Abomaso	95	37%C			
Bezerros	CW\$ -40				
Doença Resp. Bez.	105	36%C	Diarréia Neonatal	91	40%C
Habilidade	96	41%C			

009H016009 PINT

S-S-I SUPERCHARGE PINT-ET
TR TP TC TL TD MW
SUPERCHARGE X BIG AL X JOSUPER
Nascimento: 21/04/2021
Reg: HO840003231304683
Beta-Casein: A2A2 Kappa-Casein: BB

Pai: SANDY-VALLEY SUPERCHARGE-ET
Mãe: S-S-I BIG AL 11371 11044-ET
Avô: A-S-CANNON FRZZLD BIG AL-ET
Avó: S-S-I JOSPR MARINA 11371-ET
Bisavô: UECKER SUPERSIRE JOSUPER-ET
Bisavó: S-S-I MILES 7392 10072-ET



PINT



AVÓ PAT: SANDY-VALLEY ETERNITY-ET (EX-92)



PRODUÇÃO - CDCB-S (04/24)

Leite	688	81%R	0 Filhas 0 Rebanhos	
Gordura	66	0,14%		
Proteína	40	0,06%	Mérito Líquido	+\$889
Vida Produtiva	6,1	77%C	Mérito Fluido	+\$792
Permanência	2,9	77%C	Mérito Queijo	+\$903
Cél. Somáticas	2,81	72%C	Mérito Pastoreio	+\$859
Mastite	1,5	72%C	HHP\$™	+\$863
HCR	4,3	75%C	CCR	2,7
Tx. Prenhez Filhas	0,5	77%C		

FACILIDADE DE PARTO - CDCB-S (04/24)

Facilidade de Parto do Touro	2,1	63%C	0 Obs
Facilidade de Parto das Filhas	2,2	61%C	0 Filhas
Natimorto do Touro	6,1	60%C	0 Obs
Natimorto das Filhas	4,6	60%C	0 Filhas

Prova de Tipo - CDCB-S/HA (04/24) GTPI 2708

TIPO	0,04	80%R	UDC	1,11	P/P	-0,60	0 F.	0 R.
		-2	-1	0	1	2		
Estatura	Baixo						-0,95	Alto
Força	Fraco						-1,81	Forte
Profundidade Corporal	Raso						-2,13	Profundo
Angulosidade	Grosseiro						-0,39	Anguloso
Largura de Garupa	Estreita						-0,32	Larga
Ângulo de Garupa	Invertida						-0,90	Escorrida
Pernas Vista Lateral	Retas						-0,29	Curva
Pernas Vista Posterior	Fechada						-1,16	Aberta
Ângulo de Casco	Baixo						-0,41	Alto
Score de Pernas e Patas	Baixo						-0,65	Alto
Úbere Anterior	Fraco						1,18	Forte
Altura de Úbere	Baixo						1,30	Alto
Largura de Úbere	Estreito						0,40	Largo
Ligamento Central	Fraco						-0,29	Forte
Profundidade de Úbere	Profundo						1,65	Raso
Colocação de Tetos Anter	Aberto						-0,18	Fechado
Colocação de Tetos Poster	Aberto						-0,31	Fechado
Comprimento de Teto	Curto						-1,39	Longo

Bem Estar - Zoetis Wellness Evaluation (04/24)

Vacas	DWP\$ 742	WT\$ -15			
Mastite	100	54%C	Doença Resp. Vaca	96	38%C
Claudicação	95	43%C	Ovário Cístico	104	25%C
Aborto de Vaca	96	33%C	Germinação	105	43%C
Metrite	103	45%C	Cetose	108	40%C
Ret. Placenta	99	47%C	Febre do Leite	96	44%C
Desp. Abomaso	99	37%C			
Bezerros	CW\$ -65				
Doença Resp. Bez.	97	36%C	Diarréia Neonatal	93	37%C
Habilidade	92	41%C			



PUMBA

009H016847
PUMBA

S-S-I MAGNUM PUMBA-ET
TR TP TC TL TD TE
MAGNUM X MOONSHINER X LEGACY
Nascimento: 19/10/2022
Reg: HO840003252556842
Beta-Casein: A2A2 Kappa-Casein: AA

Pai: OCD ALPHABET MAGNUM-ET
Mãe: CHERRYPCOL MOON 5990-ET
Avô: FLY-HIGHER MOONSHINER-ET
Avô: CHERRYPCOL L LEE-ET
Bisavô: PINE-TREE CW LEGACY-ET
Bisavô: CHERRYPCOL LEE-ET



AVÔ: OCD FLAGSHIP MISSY 40202-ET

PRODUÇÃO - CDCB-S (04/24)

Leite	1363	79%R	0 Filhas 0 Rebanhos
Gordura	105	0,18%	
Proteína	56	0,05%	Mérito Líquido
Vida Produtiva	4,3	74%C	Mérito Fluido
Permanência	-0,8	71%C	Mérito Queijo
Cél. Somáticas	2,91	75%C	Mérito Pastoreio
Mastite	-0,1	71%C	HHP\$™
HCR	1,9	73%C	CCR
Tx. Prenhez Filhas	-0,4	74%C	

+\$924
+\$851
+\$934
+\$888
+\$948
0,9

FACILIDADE DE PARTO - CDCB-S (04/24)

Facilidade de Parto do Touro	1,9	63%C	0 Obs
Facilidade de Parto das Filhas	1,8	57%C	0 Filhas
Natimorto do Touro	5,8	61%C	0 Obs
Natimorto das Filhas	3,2	55%C	0 Filhas



TIA: S-S-I La 10073 25450-ET (GP-83)



Prova de Tipo - CDCB-S/HA (04/24) GTPI 3004

TIPO 2,06 78%R UDC 2,07 P/P 0,78 0 F. 0 R.

		-2	-1	0	1	2	
Estatura	Baixo						1,35 Alto
Força	Fraço						0,23 Forte
Profundidade Corporal	Raso						0,48 Profundo
Angulosidade	Grosseiro						1,55 Anguloso
Largura de Garupa	Estreita						0,88 Larga
Ângulo de Garupa	Invertida						-2,04 Escorrida
Pernas Vista Lateral	Reta						-0,39 Curva
Pernas Vista Posterior	Fechada						0,47 Aberta
Ângulo de Casco	Baixo						1,68 Alto
Escore de Pernas e Patas	Baixo						1,12 Alto
Úbere Anterior	Fraço						2,58 Forte
Altura de Úbere	Baixo						2,73 Alto
Largura de Úbere	Estreito						2,16 Largo
Ligamento Central	Fraço						1,04 Forte
Profundidade de Úbere	Profundo						2,36 Raso
Colocação de Tetos Anter	Aberto						0,90 Fechado
Colocação de Tetos Poster	Aberto						1,07 Fechado
Comprimento de Teto	Curto						-0,63 Longo

Bem Estar - Zoetis Wellness Avaluation (04/24)

Vacas	DWP\$ 767	WT\$ -117
Mastite	92 57%C	Doença Resp. Vaca 100 41%C
Claudicação	99 36%C	Ovário Cístico 106 28%C
Aborto de Vaca	98 36%C	Germinação 99 47%C
Metrite	104 48%C	Cetose 96 41%C
Ret. Placenta	104 51%C	Febre do Leite 99 47%C
Desp. Abomaso	98 41%C	

Bezerros CW\$ -41

Doença Resp. Bez.	99 37%C	Diarréia Neonatal 98 40%C
Habilidade	92 43%C	

009H015517 CHISELED

HORSENS SSI MAX CHISELED-ET
TR TP TC TL TD TE
MAXIMUS X ZEB X OUTSIDERS
Nascimento: 18/04/2020
Reg: HO840003216213535
Beta-Casein: A1A2 Kappa-Casein: AB

Pai: RMD-DOTTERER SSI MAXIMUS-ET
Mãe: HORSENS SSI 3192 3731-ET
Avô: MORNINGVIEW JEDI ZEB-ET
Avó: BADGER SSI OUT 7423 3192-ET
Bisavô: HURTGENLEA YDR OUTSIDERS-ET
Bisavó: S-S-I BG DMRS 8828 7423-ET



CHISELED

PRODUÇÃO - CDCB-S (04/24)

Leite	1503	82%R	0 Filhas 0 Rebanhos
Gordura	102	0,15%	
Proteína	63	0,06%	Mérito Líquido +\$887
Vida Produtiva	2,2	78%C	Mérito Fluido +\$801
Permanência	-0,9	74%C	Mérito Queijo +\$898
Cél. Somáticas	2,93	79%C	Mérito Pastoreio +\$845
Mastite	-1,8	74%C	HHP\$™ +\$740
HCR	2,1	75%C	CCR -1,2
Tx. Prenhez Filhas	-2,6	77%C	

FACILIDADE DE PARTO - CDCB-S (04/24)

Facilidade de Parto do Touro	1,8	63%C	0 Obs
Facilidade de Parto das Filhas	2,3	62%C	0 Filhas
Natimorto do Touro	4,9	61%C	0 Obs
Natimorto das Filhas	3,8	61%C	0 Filhas

Prova de Tipo - CDCB-S/HA (04/24) GTPI 2815

TIPO	0,79	81%R	UDC	1,35	P/P	-0,22	0 F.	0 R.
		-2	-1	0	1	2		
Estatura	Baixo						0,18	Alto
Força	Fraco						-1,05	Forte
Profundidade Corporal	Raso						-0,42	Profundo
Angulosidade	Grosseiro						1,85	Anguloso
Largura de Garupa	Estreita						-0,17	Larga
Ângulo de Garupa	Invertida						0,86	Escorrida
Pernas Vista Lateral	Retas						-0,30	Curvas
Pernas Vista Posterior	Fechadas						-0,54	Abertas
Ângulo de Casco	Baixo						-0,18	Alto
Escore de Pernas e Patas	Baixo						-0,05	Alto
Úbere Anterior	Fraco						1,06	Forte
Altura de Úbere	Baixo						2,24	Alto
Largura de Úbere	Estreito						2,28	Largo
Ligamento Central	Fraco						0,57	Forte
Profundidade de Úbere	Profundo						-0,01	Raso
Colocação de Tetos Anteriores	Aberto						1,41	Fechado
Colocação de Tetos Posteriores	Aberto						1,41	Fechado
Comprimento de Teto	Curto						-1,17	Longo

Bem Estar - Zoetis Wellness Evaluation (04/24)

Vacas	DWP\$	801	WT\$	-181
Mastite	92	55%C	Doença Resp. Vaca	97 39%C
Claudicação	98	45%C	Ovário Cístico	100 25%C
Aborto de Vaca	98	33%C	Germinação	101 44%C
Metrite	101	46%C	Cetose	97 41%C
Ret. Placenta	91	48%C	Febre do Leite	98 45%C
Desp. Abomaso	94	38%C		
Bezerros	CW\$	3		
Doença Resp. Bez.	102	39%C	Diarréia Neonatal	103 44%C
Habitabilidade	97	45%C		



AVÓ PAT: PINE-TREE SSI 9839 3412-ET (GP-83)

009H014669 ZICO

LARS-ACRES SSI RGAL ZICO-ET
TR TP TC TL TD TE
REGAL X BANDARES X DAMARIS
Nascimento: 19/04/2018
Reg: HO840003136176481
Beta-Casein: A2A2 Kappa-Casein: BB

Pai: PROGENESIS MODESTY REGAL 482
Mãe: S-S-I LA 11234 19018-ET
Avô: WA-DEL YODER BANDARES-ET
Avó: S-S-I DMRS DEMETRI 11234-ET
Bisavô: S-S-I STERLING DAMARIS-ET
Bisavó: S-S-I UNO MARYANN 8526-ET



ZICO

PRODUÇÃO - CDCB-S (04/24)

Leite	611	81%R	0 Filhas 0 Rebanhos
Gordura	46	0,08%	
Proteína	28	0,03%	Mérito Líquido +\$591
Vida Produtiva	3,5	76%C	Mérito Fluido +\$543
Permanência	2,6	73%C	Mérito Queijo +\$599
Cél. Somáticas	2,91	77%C	Mérito Pastoreio +\$545
Mastite	0,5	72%C	HHP\$™ +\$586
HCR	0,4	72%C	CCR -0,4
Tx. Prenhez Filhas	-0,2	75%C	

FACILIDADE DE PARTO - CDCB-S (04/24)

Facilidade de Parto do Touro	2,0	60%C	0 Obs
Facilidade de Parto das Filhas	2,2	59%C	0 Filhas
Natimorto do Touro	4,9	57%C	0 Obs
Natimorto das Filhas	3,7	57%C	0 Filhas

Prova de Tipo - CDCB-S/HA (04/24) GTPI 2613

TIPO	1,43	80%R	UDC	1,84	P/P	1,21	0 F.	0 R.
		-2	-1	0	1	2		
Estatura	Baixo						0,84	Alto
Força	Fraco						0,24	Forte
Profundidade Corporal	Raso						-0,14	Profundo
Angulosidade	Grosseiro						-0,05	Anguloso
Largura de Garupa	Estreita						0,19	Larga
Ângulo de Garupa	Invertida						-0,35	Escorrida
Pernas Vista Lateral	Retas						0,00	Curvas
Pernas Vista Posterior	Fechadas						1,47	Abertas
Ângulo de Casco	Baixo						1,41	Alto
Escore de Pernas e Patas	Baixo						1,24	Alto
Úbere Anterior	Fraco						2,61	Forte
Altura de Úbere	Baixo						1,93	Alto
Largura de Úbere	Estreito						1,62	Largo
Ligamento Central	Fraco						0,55	Forte
Profundidade de Úbere	Profundo						2,48	Raso
Colocação de Tetos Anteriores	Aberto						1,14	Fechado
Colocação de Tetos Posteriores	Aberto						0,98	Fechado
Comprimento de Teto	Curto						-0,84	Longo

Bem Estar - Zoetis Wellness Evaluation (04/24)

Vacas	DWP\$	503	WT\$	15
Mastite	100	59%C	Doença Resp. Vaca	101 45%C
Claudicação	98	50%C	Ovário Cístico	103 31%C
Aborto de Vaca	97	40%C	Germinação	95 49%C
Metrite	102	51%C	Cetose	107 46%C
Ret. Placenta	91	53%C	Febre do Leite	102 48%C
Desp. Abomaso	104	45%C		
Bezerros	CW\$	-16		
Doença Resp. Bez.	98	40%C	Diarréia Neonatal	104 39%C
Habitabilidade	93	46%C		



TIA: LEANINGHOUSE BANDARES 22610



Escaneie para obter
uma lista de touros.



GRAZINGPRO[®]



Ajudando você a maximizar o sucesso de sistemas de produção a pasto

GrazingPRO é projetado para produtores que utilizam um sistema intensivo de produção a pasto e deseja melhorar a rentabilidade.



Visando a genética importante em sistemas baseados a pasto

Os touros GrazingPRO transmitem maior longevidade, melhor mobilidade, moderada estatura, altos rendimentos de componentes e excelente fertilidade.



Ajudando você a ficar de olho no DPR e no SCS

É dada ênfase particular às características de saúde e fertilidade, incluindo Taxa de Prenhez das Filhas (DPR) e Contagem de Células Somáticas (SCS).



Médias GrazingPRO da raça Holandesa

Médias GrazingPRO da raça Jersey

014H016860 RODNEY

LARS-ACRES HAYK RODNEY-ET
TR TP TM TC TY TV TL TD TE
HAYK X TOP DOG X LEGACY
Nascimento: 22/11/2022
Reg: HO840003248215066
Beta-Casein: A2A2 Kappa-Casein: BB

Pai: WELCOME-TEL TAOS HAYK-ET
Mãe: HOUIN SSI TOP DOG 25967-ET
Avô: BOMAZ TOP DOG-ET
Avó: HOUIN S-S-I 16 359-ET
Bisavô: PINE-TREE CW LEGACY-ET
Bisavó: BADGER S-S-I 7467 16-ET



RODNEY

PRODUÇÃO - CDCB-S (04/24)

Leite	1128	79%R	0 Filhas 0 Rebanhos	
Gordura	117	0,25%		
Proteína	71	0,12%	Mérito Líquido	+\$1181
Vida Produtiva	6,6	74%C	Mérito Fluido	+\$991
Permanência	1,1	71%C	Mérito Queijo	+\$1212
Cél. Somáticas	2,49	75%C	Mérito Pastoreio	+\$1131
Mastite	3,7	71%C	HHP\$™	+\$1365
HCR	1,1	72%C	CCR	2,0
Tx. Prenhez Filhas	0,3	74%C		

FACILIDADE DE PARTO - CDCB-S (04/24)

Facilidade de Parto do Touro	2,6	63%C	0 Obs
Facilidade de Parto das Filhas	2,5	57%C	0 Filhas
Natimorto do Touro	6	61%C	0 Obs
Natimorto das Filhas	4,6	55%C	0 Filhas



Prova de Tipo - CDCB-S/HA (04/24) GTPI 3191

TIPO	1,40	79%R	UDC	1,54	P/P	0,25	0 F.	0 R.					
							-2	-1	0	1	2		
Estatura	Baixo											0,75	Alto
Força	Fraço											0,50	Forte
Profundidade Corporal	Raso											0,09	Profundo
Angulosidade	Grosseiro											0,24	Anguloso
Largura de Garupa	Estreita											0,71	Larga
Ângulo de Garupa	Invertida											0,06	Escorrida
Pernas Vista Lateral	Retas											-1,0	Curva
Pernas Vista Posterior	Fechada											0,31	Aberta
Ângulo de Casco	Baixo											0,77	Alto
Escore de Pernas e Patas	Baixo											0,39	Alto
Úbere Anterior	Fraço											2,21	Forte
Altura de Úbere	Baixo											1,72	Alto
Largura de Úbere	Estreito											1,70	Largo
Ligamento Central	Fraço											0,37	Forte
Profundidade de Úbere	Profundo											1,53	Raso
Colocação de Tetos Anteriores	Aberto											1,17	Fechado
Colocação de Tetos Posteriores	Aberto											0,89	Fechado
Comprimento de Teto	Curto											-0,40	Longo

Bem Estar - Zoetis Wellness Evaluation (04/24)

Vacas	DWP\$ 1231	WT\$ 77			
Mastite	103	56%C	Doença Resp. Vaca	99	39%C
Claudicação	96	45%C	Ovário Cístico	103	26%C
Aborto de Vaca	103	34%C	Germinação	105	45%C
Metrite	107	47%C	Cetose	106	40%C
Ret. Placenta	102	49%C	Febre do Leite	98	46%C
Desp. Abomaso	98	38%C			

Bezerros CW\$ -41

Doença Resp. Bez.	108	35%C	Diarréia Neonatal	95	39%C
Habilidade	89	41%C			



MÃE: HOUIN SSI TOP DOG 25967-ET (GP-80)

014H016836 DRYDON

HOUIN SSI HAYK DRYDON-ET
TR TP TM TC TY TV TL TD TE
HAYK X GAMEDAY X ZAREK
Nascimento: 19/11/2022
Reg: HO840003252802768
Beta-Casein: A2A2 Kappa-Casein: AB

Pai: WELCOME-TEL TAOS HAYK-ET
Mãe: HOUIN SSI GAMEDAY 674-ET
Avô: RMD-DOTTERER SSI GAMEDAY-ET
Avó: S-S-I HD 12077 354-ET
Bisavô: PEAK ALTAZAREK-ET
Bisavó: S-S-I REASON 11749 12077-ET



DRYDON

PRODUÇÃO - CDCB-S (04/24)

Leite	1147	79%R	0 Filhas 0 Rebanhos	
Gordura	110	0,23%		
Proteína	73	0,13%	Mérito Líquido	+\$1196
Vida Produtiva	6,7	74%C	Mérito Fluido	+\$1005
Permanência	2,2	71%C	Mérito Queijo	+\$1224
Cél. Somáticas	2,67	75%C	Mérito Pastoreio	+\$1134
Mastite	4,1	70%C	HHP\$™	+\$1353
HCR	0,7	72%C	CCR	1,2
Tx. Prenhez Filhas	-0,1	74%C		

FACILIDADE DE PARTO - CDCB-S (04/24)

Facilidade de Parto do Touro	2,1	64%C	0 Obs
Facilidade de Parto das Filhas	2,5	57%C	0 Filhas
Natimorto do Touro	5,6	61%C	0 Obs
Natimorto das Filhas	4,9	56%C	0 Filhas



Prova de Tipo - CDCB-S/HA (04/24) GTPI 3203

TIPO	1,73	79%R	UDC	1,94	P/P	0,75	0 F.	0 R.					
Estatura	Baixo											0,44	Alto
Força	Fraço											0,35	Forte
Profundidade Corporal	Raso											-0,11	Profundo
Angulosidade	Grosseiro											0,00	Anguloso
Largura de Garupa	Estreita											-0,02	Larga
Ângulo de Garupa	Invertida											-0,90	Escorrida
Pernas Vista Lateral	Retas											0,53	Curva
Pernas Vista Posterior	Fechada											0,34	Aberta
Ângulo de Casco	Baixo											0,83	Alto
Escore de Pernas e Patas	Baixo											0,92	Alto
Úbere Anterior	Fraço											2,60	Forte
Altura de Úbere	Baixo											2,39	Alto
Largura de Úbere	Estreito											2,26	Largo
Ligamento Central	Fraço											0,06	Forte
Profundidade de Úbere	Profundo											1,69	Raso
Colocação de Tetos Anteriores	Aberto											0,41	Fechado
Colocação de Tetos Posteriores	Aberto											0,44	Fechado
Comprimento de Teto	Curto											-0,25	Longo

Bem Estar - Zoetis Wellness Evaluation (04/24)

Vacas	DWP\$ 1334	WT\$ 150			
Mastite	105	52%C	Doença Resp. Vaca	98	36%C
Claudicação	102	42%C	Ovário Cístico	103	22%C
Aborto de Vaca	102	31%C	Germinação	105	41%C
Metrite	103	43%C	Cetose	102	36%C
Ret. Placenta	96	45%C	Febre do Leite	93	42%C
Desp. Abomaso	101	35%C			

Bezerros CW\$ -6

Doença Resp. Bez.	103	32%C	Diarréia Neonatal	101	35%C
Habilidade	96	38%C			



AVÓ PAT: WELCOME-TEL TAHITI HUMA-ET (VG-87)



ORGANIC

014H016393 ORGANIC

PINE-TREE ORGANIC-ET
TR TP TC TY TV TL TD TE
MASSEY X PURSUIT X ACHIEVER
Nascimento: 02/08/2021
Reg: HO840003147135994
Beta-Casein: A2A2 Kappa-Casein: BB

Pai: OCD LEGACY MASSEY-ET
Mãe: PINE-TREE 7593 PURS 8418-ET
Avô: PINE-TREE-I PURSUIT
Avó: PINE-TREE ERA ACHIE 7593-ET
Bisavô: ABS ACHIEVER-ET
Bisavó: SANDY-VALLEY MORGAN ERA-ET



PRODUÇÃO - CDCB-S (04/24)				
Leite	489	82%R	0 Filhas	0 Rebanhos
Gordura	75	0,20%		
Proteína	46	0,11%	Mérito Líquido	+\$1160
Vida Produtiva	9,7	77%C	Mérito Fluido	+\$1000
Permanência	5,1	73%C	Mérito Queijo	+\$1187
Cél. Somáticas	2,55	79%C	Mérito Pastoreio	+\$1130
Mastite	5,5	71%C	HHP\$™	+\$1253
HCR	3,6	76%C	CCR	5,1
Tx. Prenhez Filhas	3,0	77%C	SCR	-0,5

Prova de Tipo - CDCB-S/HA (04/24)		GTPI 2974	
TIPO 0,06	81%R	UDC 0,76	P/P -0,38
		0 F. 0 R.	

		-2	-1	0	1	2	
Estatura	Baixo						-0,37 Alto
Força	Fraço						-1,07 Forte
Profundidade Corporal	Raso						-1,31 Profundo
Angulosidade	Grosseiro						-0,24 Anguloso
Largura de Garupa	Estreita						-0,39 Larga
Ângulo de Garupa	Invertida						0,33 Escorrida
Pernas Vista Lateral	Reta						0,69 Curva
Pernas Vista Posterior	Fechada						-0,92 Aberta
Ângulo de Casco	Baixo						-0,67 Alto
Escore de Pemas e Patas	Baixo						-0,25 Alto
Úbere Anterior	Fraço						1,06 Forte
Altura de Úbere	Baixo						0,46 Alto
Largura de Úbere	Estreito						0,05 Largo
Ligamento Central	Fraço						-0,02 Forte
Profundidade de Úbere	Profundo						1,62 Raso
Colocação de Tetos Anter	Aberto						-0,20 Fechado
Colocação de Tetos Poster	Aberto						-0,30 Fechado
Comprimento de Teto	Curto						-0,12 Longo

FACILIDADE DE PARTO - CDCB-S (04/24)				
Facilidade de Parto do Touro	1,6	85%C	142 Obs	
Facilidade de Parto das Filhas	1,0	70%C	0 Filhas	
Natimorto do Touro	5,4	78%C	142 Obs	
Natimorto das Filhas	3,4	64%C	0 Filhas	



BISAVÓ: SANDY-VALLEY MORGAN ERA-ET (GP-83)

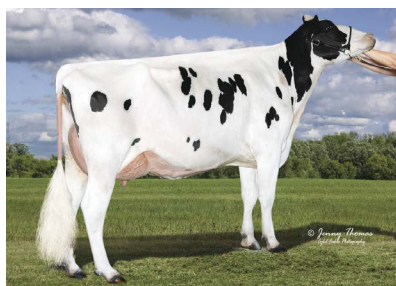

BISAVÓ: PAT OCD DELTA MENNA 34187-ET (VG-85)

Bem Estar - Zoetis Wellness Avaluation (04/24)

Vacas	DWP\$ 1368	WT\$ 289
Mastite	109	55%C
Claudicação	104	33%C
Aborto de Vaca	108	33%C
Metrite	108	46%C
Ret. Placenta	103	49%C
Desp. Abomaso	100	38%C
Doença Resp. Vaca	102	39%C
Ovário Cístico	102	26%C
Germinação	104	45%C
Cetose	102	40%C
Febre do Leite	102	45%C

Bezerros CW\$ -8

Doença Resp. Bez.	106	35%C
Habitabilidade	100	41%C
Diarréia Neonatal	95	37%C

014H016001 PARKOUR

WILRA SSI GMDY PARKOUR-ET
TR TP TC TY TV TL TD TE
GAMEDAY X LEGACY X ACHIEVER
Nascimento: 03/04/2021
Reg: HO840003231304580
Beta-Casein: A2A2 Kappa-Casein: AB

Pai: RMD-DOTTERER SSI GAMEDAY-ET
Mãe: WILRA SSI LEGACY 2017-ET
Avô: PINE-TREE CW LEGACY-ET
Avó: WILRA ACHIEVER 1395-ET
Bisavô: ABS ACHIEVER-ET
Bisavó: WILRA HOTSHOT 1045-ET



AVÔ PAT: PINE-TREE SSI 9839 3412-ET (GP-830)



BISAVÓ PAT: ENDCO YODER L7933 9839-ET (VG-86)

PRODUÇÃO - CDCB-S (04/24)

Leite	602	82%R	0 Filhas 0 Rebanhos	
Gordura	95	0,25%		
Proteína	44	0,09%	Mérito Líquido	+\$1061
Vida Produtiva	8,5	77%C	Mérito Fluido	+\$922
Permanência	3,6	72%C	Mérito Queijo	+\$1088
Cél. Somáticas	2,43	78%C	Mérito Pastoreio	+\$975
Mastite	5,2	72%C	HHP\$™	+\$1220
HCR	2,9	76%C	CCR	2,7
Tx. Prenhez Filhas	0,5	77%C		

FACILIDADE DE PARTO - CDCB-S (04/24)

Facilidade de Parto do Touro	1,9	77%C	117 Obs
Facilidade de Parto das Filhas	2,5	70%C	0 Filhas
Natimorto do Touro	6,3	66%C	117 Obs
Natimorto das Filhas	4,6	64%C	0 Filhas



Prova de Tipo - CDCB-S/HA (04/24) GTPI 2970

TIPO	0,46	80%R	UDC	1,50	P/P	-0,58	0 F.	0 R.					
							-2	-1	0	1	2		
Estatura	Baixo											-0.07	Alto
Força	Fraço											-0.60	Forte
Profundidade Corporal	Raso											-1.00	Profundo
Angulosidade	Grosseiro											-0.06	Anguloso
Largura de Garupa	Estreita											0.63	Larga
Ângulo de Garupa	Invertida											-0.72	Escorrida
Pernas Vista Lateral	Retas											-0.15	Curvas
Pernas Vista Posterior	Fechada											-1.05	Aberta
Ângulo de Casco	Baixo											-0.19	Alto
Escore de Pernas e Patas	Baixo											-0.43	Alto
Úbere Anterior	Fraço											1.91	Forte
Altura de Úbere	Baixo											1.46	Alto
Largura de Úbere	Estreito											1.40	Largo
Ligamento Central	Fraço											0.17	Forte
Profundidade de Úbere	Profundo											1.69	Raso
Colocação de Tetos Anteriores	Aberto											0.95	Fechado
Colocação de Tetos Posteriores	Aberto											0.66	Fechado
Comprimento de Teto	Curto											-0.98	Longo

Bem Estar - Zoetis Wellness Evaluation (04/24)

Vacas	DWP\$	1249	WT\$	316
Mastite	109	55%C	Doença Resp. Vaca	103 39%C
Claudicação	106	44%C	Ovário Cístico	101 25%C
Aborto de Vaca	101	33%C	Germinação	105 44%C
Métrite	108	46%C	Cetose	106 40%C
Ret. Placenta	100	48%C	Febre do Leite	98 45%C
Desp. Abomaso	102	38%C		

Bezerros CW\$ -39

Doença Resp. Bez.	105	36%C	Diarréia Neonatal	93 42%C
Habilidade	94	42%C		

014H016766 MALLET

S-S-I HOLYSMOKES MALLET-ET
TR TP TM TC TL TD TE
HOLYSMOKES X MOONSHINER X CRIMSON
Nascimento: 10/10/2022
Reg: HO840003252556799
Beta-Casein: A2A2 Kappa-Casein: AB

Pai: COOKIECUTTER HOLYSMOKES-ET
Mãe: SSI-DUCKETT 1823
Avô: FLY-HIGHER MOONSHINER-ET
Avó: SDG 2757 CRIMSON 3201-ET
Bisavô: ABS CRIMSON-ET
Bisavó: SIMPLE-DREAMS 4825 F2757-ET



MALLET



BISAVÓ: SIMPLE-DREAMS 4825 F2757-ET (GP-84)

PRODUÇÃO - CDCB-S (04/24)

Leite	1456	79%R	0 Filhas 0 Rebanhos	
Gordura	123	0,23%		
Proteína	74	0,10%	Mérito Líquido	+\$1186
Vida Produtiva	5,0	74%C	Mérito Fluido	+\$1037
Permanência	-0,1	71%C	Mérito Queijo	+\$1207
Cél. Somáticas	2,77	75%C	Mérito Pastoreio	+\$1154
Mastite	2,0	70%C	HHP\$™	+\$1204
HCR	1,0	72%C	CCR	1,1
Tx. Prenhez Filhas	-0,8	74%C		

FACILIDADE DE PARTO - CDCB-S (04/24)

Facilidade de Parto do Touro	1,8	63%C	0 Obs
Facilidade de Parto das Filhas	1,7	58%C	0 Filhas
Natimorto do Touro	5,4	60%C	0 Obs
Natimorto das Filhas	3,7	56%C	0 Filhas

Prova de Tipo - CDCB-S/HA (04/24) GTPI 3165

TIPO	1,44	78%R	UDC	1,80	P/P	0,49	0 F.	0 R.					
							-2	-1	0	1	2		
Estatura	Baixo											0.71	Alto
Força	Fraço											-0.46	Forte
Profundidade Corporal	Raso											0.07	Profundo
Angulosidade	Grosseiro											2.06	Anguloso
Largura de Garupa	Estreita											0.33	Larga
Ângulo de Garupa	Invertida											-0.01	Escorrida
Pernas Vista Lateral	Retas											0.59	Curvas
Pernas Vista Posterior	Fechada											0.24	Aberta
Ângulo de Casco	Baixo											0.71	Alto
Escore de Pernas e Patas	Baixo											0.72	Alto
Úbere Anterior	Fraço											1.93	Forte
Altura de Úbere	Baixo											2.14	Alto
Largura de Úbere	Estreito											2.32	Largo
Ligamento Central	Fraço											1.38	Forte
Profundidade de Úbere	Profundo											1.38	Raso
Colocação de Tetos Anteriores	Aberto											1.16	Fechado
Colocação de Tetos Posteriores	Aberto											1.52	Fechado
Comprimento de Teto	Curto											-0.46	Longo

Bem Estar - Zoetis Wellness Evaluation (04/24)

Vacas	DWP\$	1221	WT\$	65
Mastite	100	54%C	Doença Resp. Vaca	98 37%C
Claudicação	105	43%C	Ovário Cístico	103 24%C
Aborto de Vaca	99	32%C	Germinação	101 43%C
Métrite	101	44%C	Cetose	101 38%C
Ret. Placenta	90	47%C	Febre do Leite	96 44%C
Desp. Abomaso	100	36%C		

Bezerros CW\$ -73

Doença Resp. Bez.	100	33%C	Diarréia Neonatal	96 35%C
Habilidade	84	39%C		

Accelera – produto genômico da Accelerated Genetics do Brasil.

Accelera é um teste de análise genômica que visa atender à crescente velocidade do mercado de melhoramento genético na identificação de animais superiores com rapidez e eficiência. Utilizando a base de dados do CDCB, seus resultados podem ser comparados com outros testes de mesma base e estará disponível comercialmente nas versões:

Accelera +50 – 50 características avaliadas + A2

Accelera 15 – 15 características avaliadas

Perfil do cliente

O **Accelera** foi desenvolvido para clientes engajados com seu processo de melhoramento genético e que buscam:

- Identificar os melhores indivíduos para reposição do rebanho, intensificando sua pressão de seleção com maior assertividade.
- Identificar animais geneticamente superiores para programas de TE/FIV.
- Produtores que buscam descobrir a fundo o potencial genético do seu rebanho.

Como funciona

Após seleção dos animais a serem genotipados, retira-se uma amostra do pelo da cauda do animal e deposita-se em um cartão coletor devidamente identificado, além disso, é necessário o preenchimento de uma planilha com informações completas.

Estratégias de uso

Além de ser uma ferramenta de análise genômica, o **Accelera** é uma estratégia de acesso a genética diferenciada, estreitando ainda mais o elo com o produtor através da indicação de acasalamentos mais específicos, aumentando assim a rentabilidade das propriedades e a utilização de nossos produtos diferenciados dentro dos rebanhos avaliados.

Mais informações com um Consultor Genético da Accelerated Genetics.

014H016072 DETROIT

OCD GAMEDAY DETROIT-ET
TR TP TC TY TV TL TD MW
GAMEDAY X OPTION X BANDARES
Nascimento: 30/03/2021
Reg: HO840003221358624
Beta-Casein: A1A2 Kappa-Casein: AA

Pai: RMD-DOTTERER SSI GAMEDAY-ET
Mãe: OCD OPTION DETROIT 47665-ET
Avô: OCD OPTION-ET
Avó: OCD BANDAR DETROIT 41328-ET
Bisavô: WA-DEL YODER BANDARES-ET
Bisavó: OCD DRACO DETROIT 4691-ET

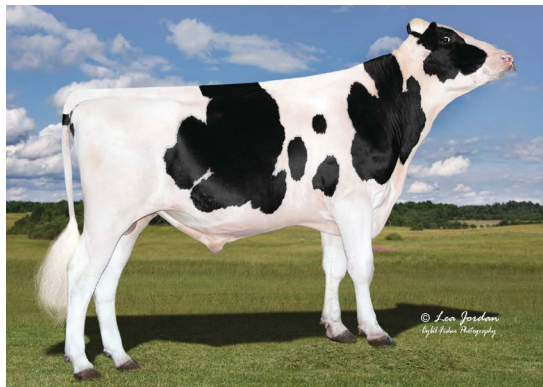

DETROIT

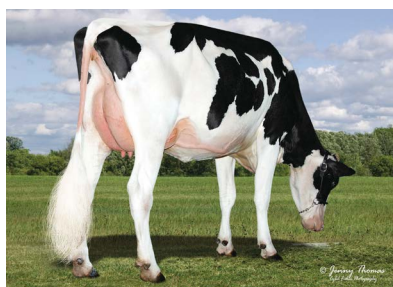

BISAVÓ: OCD DRACO DETROIT 4691-ET (EX-91)

PRODUÇÃO - CDCB-S (04/24)

Leite	716	82%R	0 Filhas 0 Rebanhos
Gordura	107	0,28%	
Proteína	48	0,09% Mérito Líquido	+\$1196
Vida Produtiva	6,6	77%C Mérito Fluido	+\$1058
Permanência	2,0	72%C Mérito Queijo	+\$1219
Cél. Somáticas	2,59	80%C Mérito Pastoreio	+\$1196
Mastite	3,6	72%C HHP\$™	+\$1194
HCR	3,8	75%C CCR	3,0
Tx. Prenhez Filhas	1,2	77%C	

FACILIDADE DE PARTO - CDCB-S (04/24)

Facilidade de Parto do Touro	1,8	81%C	82 Obs
Facilidade de Parto das Filhas	2,2	70%C	0 Filhas
Natimorto do Touro	6,2	71%C	82 Obs
Natimorto das Filhas	4,3	64%C	0 Filhas

Prova de Tipo - CDCB-S/HA (04/24) GTPI 3143

TIPO	1,38	81%R	UDC 2,40	P/P 0,11	0 F.	0 R.	
			-2	-1	0	1	2
Estatura	Baixo						0,81 Alto
Força	Fraco						-1,00 Forte
Profundidade Corporal	Raso						-1,17 Profundo
Angulosidade	Grosseiro						0,74 Anguloso
Largura de Garupa	Estreita						0,81 Larga
Ângulo de Garupa	Invertida						-0,47 Escorrida
Pernas Vista Lateral	Reta						-0,53 Curva
Pernas Vista Posterior	Fechada						-0,25 Aberta
Ângulo de Casco	Baixo						0,13 Alto
Escore de Pernas e Patas	Baixo						-0,02 Alto
Úbere Anterior	Fraco						2,13 Forte
Altura de Úbere	Baixo						3,10 Alto
Largura de Úbere	Estreito						2,98 Largo
Ligamento Central	Fraco						0,88 Forte
Profundidade de Úbere	Profundo						1,10 Raso
Colocação de Tetos Anteriores	Aberto						1,89 Fechado
Colocação de Tetos Posteriores	Aberto						1,77 Fechado
Comprimento de Teto	Curto						-2,02 Longo

Bem Estar - Zoetis Wellness Evaluation (04/24)

Vacas	DWP\$ 1167	WT\$ 71			
Mastite	100	55%C	Doença Resp. Vaca	93	40%C
Claudicação	104	45%C	Ovário Cístico	96	26%C
Aborto de Vaca	98	34%C	Germinação	95	45%C
Metrite	102	46%C	Cetose	99	40%C
Ret. Placenta	102	48%C	Febre do Leite	97	46%C
Desp. Abomaso	99	38%C			

Bezerros CW\$ -20

Doença Resp. Bez.	103	35%C	Diarréia Neonatal	99	41%C
Habitabilidade	94	41%C			

014H016413 FREDY

MELARRY GAMEDAY FREDY-ET
TR TP TC TY TV TL TD TE
GAMEDAY X NUGENT X FRAZZLED
Nascimento: 06/09/2021
Reg: HO840003234744563
Beta-Casein: A2A2 Kappa-Casein: AB

Pai: RMD-DOTTERER SSI GAMEDAY-ET
Mãe: MELARRY NUGENT FROSTY-ET
Avô: S-S-I OUTSIDERS NUGENT-ET
Avó: MELARRY FRAZZLED FANDANGO-ET
Bisavô: MELARRY JOSUPER FRAZZLED-ET
Bisavó: MELARRY BALISTO FARRAH-ET

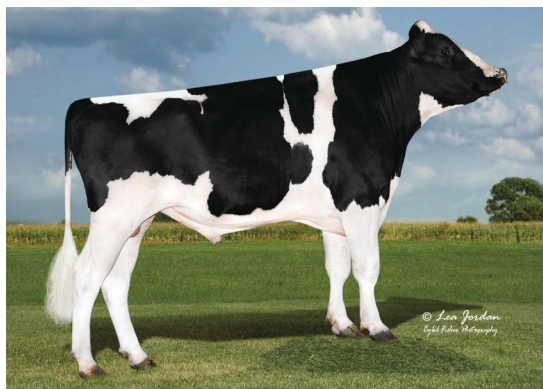

FREDY

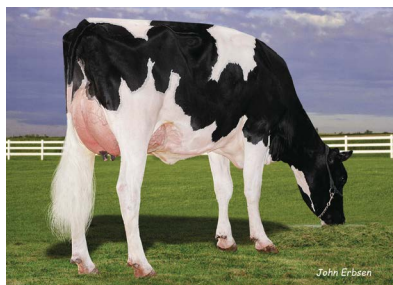

IRMÃ: WILRA GAMEDAY 2731-ET

PRODUÇÃO - CDCB-S (04/24)

Leite	1183	82%R	0 Filhas 0 Rebanhos
Gordura	109	0,22%	
Proteína	60	0,08% Mérito Líquido	+\$1102
Vida Produtiva	6,6	77%C Mérito Fluido	+\$974
Permanência	0,9	72%C Mérito Queijo	+\$1124
Cél. Somáticas	2,59	79%C Mérito Pastoreio	+\$1022
Mastite	3,9	72%C HHP\$™	+\$1191
HCR	3,3	76%C CCR	0,8
Tx. Prenhez Filhas	-0,9	78%C SCR	1,3

FACILIDADE DE PARTO - CDCB-S (04/24)

Facilidade de Parto do Touro	2,0	86%C	187 Obs
Facilidade de Parto das Filhas	2,4	70%C	0 Filhas
Natimorto do Touro	6,2	79%C	172 Obs
Natimorto das Filhas	3,9	64%C	0 Filhas

Prova de Tipo - CDCB-S/HA (04/24) GTPI 3120

TIPO	1,93	81%R	UDC 2,24	P/P 0,02	0 F.	0 R.	
			-2	-1	0	1	2
Estatura	Baixo						0,93 Alto
Força	Fraco						0,44 Forte
Profundidade Corporal	Raso						0,36 Profundo
Angulosidade	Grosseiro						1,36 Anguloso
Largura de Garupa	Estreita						1,38 Larga
Ângulo de Garupa	Invertida						0,18 Escorrida
Pernas Vista Lateral	Reta						-0,16 Curva
Pernas Vista Posterior	Fechada						-0,55 Aberta
Ângulo de Casco	Baixo						0,66 Alto
Escore de Pernas e Patas	Baixo						0,41 Alto
Úbere Anterior	Fraco						2,38 Forte
Altura de Úbere	Baixo						3,03 Alto
Largura de Úbere	Estreito						3,35 Largo
Ligamento Central	Fraco						1,31 Forte
Profundidade de Úbere	Profundo						1,27 Raso
Colocação de Tetos Anteriores	Aberto						1,51 Fechado
Colocação de Tetos Posteriores	Aberto						1,76 Fechado
Comprimento de Teto	Curto						-0,99 Longo

Bem Estar - Zoetis Wellness Evaluation (04/24)

Vacas	DWP\$ 1177	WT\$ 129			
Mastite	104	52%C	Doença Resp. Vaca	94	37%C
Claudicação	101	42%C	Ovário Cístico	101	23%C
Aborto de Vaca	104	31%C	Germinação	105	42%C
Metrite	105	44%C	Cetose	99	38%C
Ret. Placenta	106	46%C	Febre do Leite	97	43%C
Desp. Abomaso	96	36%C			

Bezerros CW\$ -48

Doença Resp. Bez.	103	33%C	Diarréia Neonatal	92	40%C
Habitabilidade	94	39%C			



FRAMPTON

014H016082 FRAMPTON

OCD GAMEDAY FRAMPTON-ET
TR TP TC TY TV TL TD MW
GAMEDAY X TAHITI X DYNAMO
Nascimento: 01/04/2021
Reg: HO840003223868846
Beta-Casein: A2A2 Kappa-Casein: AA

Pai: RMD-DOTTERER SSI GAMEDAY-ET
Mãe: OCD TAHITI FRANCES 93068-ET
Avô: DE-SU FRAZZ TAHITI 14104-ET
Avô: OCD DYNAMO FRANCES 42609-ET
Bisavô: MR RUBICON DYNAMO-ET
Bisavô: OCD PROFIT FRANCES 36810-ET



FRAMPTON

PRODUÇÃO - CDCB-S (04/24)

Leite	1116	82%R	0 Filhas 0 Rebanhos	
Gordura	106	0,22%		
Proteína	50	0,05%	Mérito Líquido	+\$1064
Vida Produtiva	6,6	77%C	Mérito Fluido	+\$972
Permanência	2,7	72%C	Mérito Queijo	+\$1082
Cél. Somáticas	2,56	79%C	Mérito Pastoreio	+\$1001
Mastite	4,9	72%C	HHP\$™	+\$1188
HCR	3,1	76%C	CCR	1,5
Tx. Prenhez Filhas	0,0	77%C	SCR	0,2

FACILIDADE DE PARTO - CDCB-S (04/24)

Facilidade de Parto do Touro	2,6	95%C	888 Obs
Facilidade de Parto das Filhas	2,8	70%C	0 Filhas
Natimorto do Touro	6,3	90%C	880 Obs
Natimorto das Filhas	4,7	64%C	0 Filhas

Prova de Tipo - CDCB-S/HA (04/24) GTPI 3047

TIPO 1,41 81%R UDC 1,77 P/P -0,24 0 F. 0 R.

		-2	-1	0	1	2	
Estatura	Baixo						1,00 Alto
Força	Fraço						0,16 Forte
Profundidade Corporal	Raso						0,01 Profundo
Angulosidade	Grosseiro						1,23 Anguloso
Largura de Garupa	Estreita						1,09 Larga
Ângulo de Garupa	Invertida						-0,42 Escorrida
Pernas Vista Lateral	Reta						0,17 Curva
Pernas Vista Posterior	Fechada						-0,31 Aberta
Ângulo de Casco	Baixo						0,36 Alto
Escore de Pernas e Patas	Baixo						0,05 Alto
Úbere Anterior	Fraço						1,92 Forte
Altura de Úbere	Baixo						2,31 Alto
Largura de Úbere	Estreito						2,55 Largo
Ligamento Central	Fraço						0,78 Forte
Profundidade de Úbere	Profundo						1,41 Raso
Colocação de Tetos Anter	Aberto						1,18 Fechado
Colocação de Tetos Poster	Aberto						1,36 Fechado
Comprimento de Teto	Curto						-0,60 Longo

Bem Estar - Zoetis Wellness Avaluation (04/24)

Vacas	DWP\$ 1215	WT\$ 226
Mastite	108 54%C	Doença Resp. Vaca 96 37%C
Claudicação	103 32%C	Ovário Cístico 101 24%C
Aborto de Vaca	99 32%C	Germinação 93 43%C
Metrite	105 45%C	Cetose 99 39%C
Ret. Placenta	101 47%C	Febre do Leite 95 44%C
Desp. Abomaso	99 36%C	

Bezerros CW\$ -13

Doença Resp. Bez.	108 35%C	Diarréia Neonatal 96 41%C
Habitabilidade	96 41%C	



IRMÃ: WILRA GAMEDAY 2418-ET



VISITE O NOVO SITE

www.agbrasil.com.br

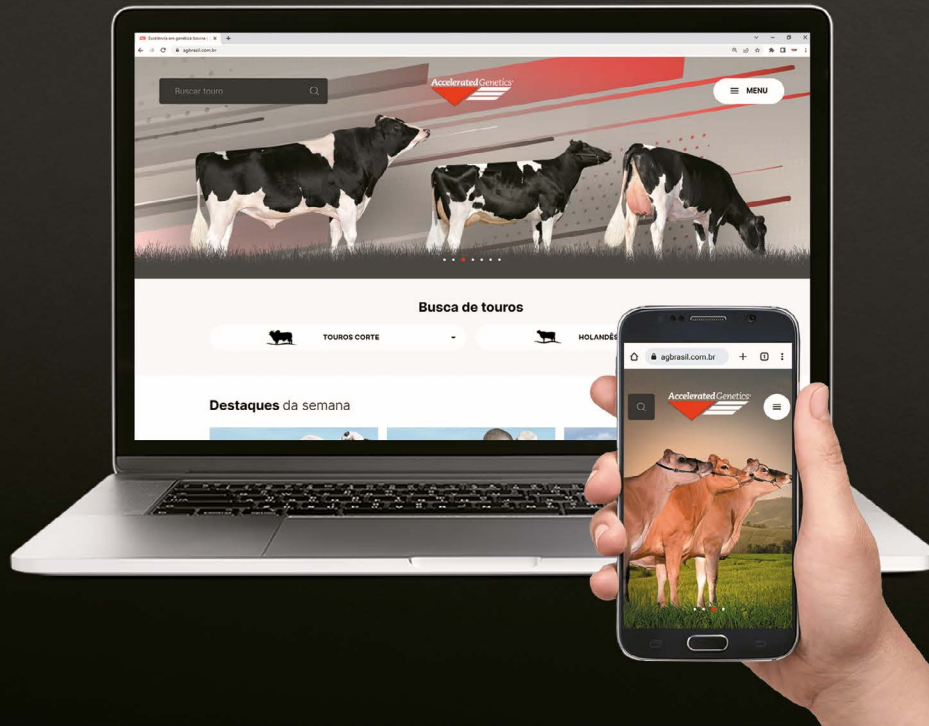

014H016345 HAYWARD

S-S-I WHEELHOUSE HAYWARD-ET
TR TP TM TC TY TV TL TD MW
WHEELHOUSE X BIG AL X RESOLVE
Nascimento: 11/12/2021
Reg: HO840003241466710
Beta-Casein: A1A2 Kappa-Casein: BB

Pai: PEAK WHEELHOUSE-ET
Mãe: PLAIN-KNOLL BIG AL 2880
Avô: A-S-CANNON FRZZLD BIG AL-ET
Bisavô: BLUMENFELD JEDI RESOLVE-ET
Bisavó: PLAIN-KNOLL JOSUPER 794-ET

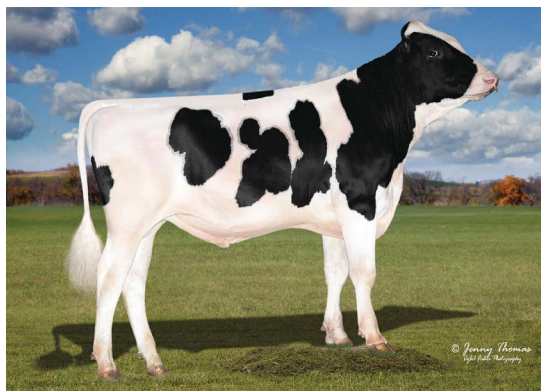

HAYWARD



MÃE: PLAIN-KNOLL BIG AL 2880 (GP-82)



PRODUÇÃO - CDCB-S (04/24)			
Leite	1034	82%R	0 Filhas 0 Rebanhos
Gordura	91	0,18%	
Proteína	54	0,08%	Mérito Líquido +\$1096
Vida Produtiva	8,0	76%C	Mérito Fluido +\$973
Permanência	3,6	73%C	Mérito Queijo +\$1119
Cél. Somáticas	2,50	79%C	Mérito Pastoreio +\$988
Mastite	4,4	71%C	HHP\$™ +\$1172
HCR	3,8	76%C	CCR 1,2
Tx. Prenhez Filhas	-0,8	76%C	

FACILIDADE DE PARTO - CDCB-S (04/24)			
Facilidade de Parto do Touro	1,5	72%C	17 Obs
Facilidade de Parto das Filhas	1,8	70%C	0 Filhas
Natimorto do Touro	5,9	64%C	17 Obs
Natimorto das Filhas	4,5	64%C	0 Filhas

Prova de Tipo - CDCB-S/HA (04/24)		GTPI 2970						
TIPO	0,65	80%R	UDC	1,32	P/P	-0,51	0 F.	0 R.

		-2	-1	0	1	2	
Estatura	Baixo						0,26 Alto
Força	Fraco						-0,14 Forte
Profundidade Corporal	Raso						-0,41 Profundo
Angulosidade	Grosseiro						0,48 Anguloso
Largura de Garupa	Estreita						1,09 Larga
Ângulo de Garupa	Invertida						0,59 Escorrida
Pernas Vista Lateral	Reta						-0,26 Curva
Pernas Vista Posterior	Fechada						-0,63 Aberta
Ângulo de Casco	Baixo						0,00 Alto
Escore de Pernas e Patas	Baixo						-0,38 Alto
Úbere Anterior	Fraco						1,60 Forte
Altura de Úbere	Baixo						1,33 Alto
Largura de Úbere	Estreito						1,70 Largo
Ligamento Central	Fraco						0,34 Forte
Profundidade de Úbere	Profundo						1,37 Raso
Colocação de Tetos Anter.	Aberto						0,94 Fechado
Colocação de Tetos Poster.	Aberto						0,94 Fechado
Comprimento de Teto	Curto						-1,38 Longo

Bem Estar - Zoetis Wellness Evaluation (04/24)				
Vacas	DWP\$	1231	WT\$	247

Mastite	111	56%C	Doença Resp. Vaca	94	40%C
Claudicação	99	45%C	Ovário Cístico	103	26%C
Aborto de Vaca	98	35%C	Germinação	106	45%C
Metríte	105	46%C	Cetose	101	40%C
Ret. Placenta	102	49%C	Febre do Leite	100	46%C
Desp. Abomaso	102	38%C			

Bezerros CW\$ -32			
-------------------	--	--	--

Doença Resp. Bez.	97	35%C	Diarréia Neonatal	99	37%C
Habitabilidade	95	42%C			



014H016166 HILLSIDE

BERRYRIDGE SSI HILLSIDE-ET
TR TP TC TY TV TL TD TE
DELUXE X RENEGADE X MANNLEY
Nascimento: 08/09/2021
Reg: HO840003239555940
Beta-Casein: A1A2 Kappa-Casein: AB

Pai: C-HAVEN POSITIVE DELUXE-ET
Mãe: BADGER BR 15527 4008-ET
Avô: S-S-I PR RENEGADE-ET
Avô: BADGER S-S-I 15107 15527-ET
Bisavô: S-S-I MILLINGTON MANNLEY-ET
Bisavô: S-S-I BG 10633 15107-ET

PRODUÇÃO - CDCB-S (04/24)

Leite	871	82%R	0 Filhas 0 Rebanhos
Gordura	109	0,26%	
Proteína	50	0,08%	Mérito Líquido +\$1063
Vida Produtiva	5,6	76%C	Mérito Fluido +\$941
Permanência	1,0	72%C	Mérito Queijo +\$1082
Cél. Somáticas	2,69	78%C	Mérito Pastoreio +\$1067
Mastite	3,1	71%C	HHP\$™ +\$1167
HCR	2,3	73%C	CCR 3,1
Tx. Prenhez Filhas	1,5	75%C	

FACILIDADE DE PARTO - CDCB-S (04/24)

Facilidade de Parto do Touro	1,5	77%C	76 Obs
Facilidade de Parto das Filhas	1,4	70%C	0 Filhas
Natimorto do Touro	5,8	65%C	76 Obs
Natimorto das Filhas	4,4	64%C	0 Filhas

Prova de Tipo - CDCB-S/HA (04/24) GTPI 3114

TIPO 1,67	80%R	UDC 2,02	P/P 0,80	0 F.	0 R.	
		-2	-1	0	1	2
Estatura	Baixo					-0,07 Alto
Força	Fraco					-0,06 Forte
Profundidade Corporal	Raso					-0,54 Profundo
Angulosidade	Grosseiro					0,68 Anguloso
Largura de Garupa	Estreita					0,32 Larga
Ângulo de Garupa	Invertida					0,48 Escorrida
Pernas Vista Lateral	Retas					0,51 Curvas
Pernas Vista Posterior	Fechada					0,74 Aberta
Ângulo de Casco	Baixo					0,62 Alto
Escore de Pernas e Patas	Baixo					0,74 Alto
Úbere Anterior	Fraco					2,71 Forte
Altura de Úbere	Baixo					2,19 Alto
Largura de Úbere	Estreito					2,66 Largo
Ligamento Central	Fraco					-0,42 Forte
Profundidade de Úbere	Profundo					1,76 Raso
Colocação de Tetos Anteriores	Aberto					0,93 Fechado
Colocação de Tetos Posteriores	Aberto					0,17 Fechado
Comprimento de Teto	Curto					-1,44 Longo

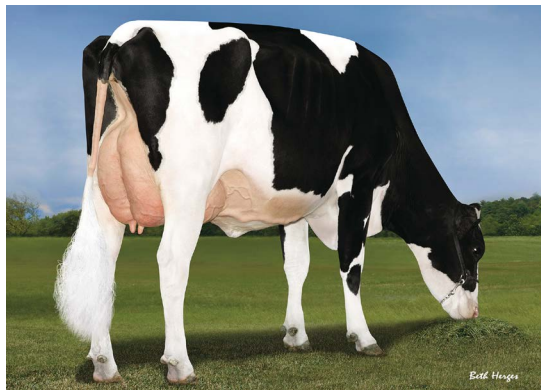

BISAVÔ: S-S-I MLNGTN 10398 11588-ET (VG-85)

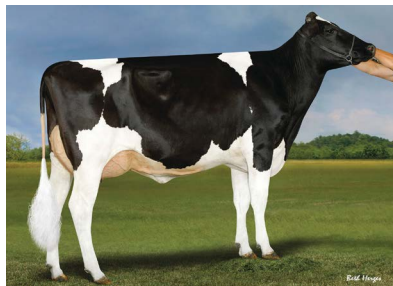

TIA: S-S-I RENEGD 12117 12380-ET (VG-87)

Bem Estar - Zoetis Wellness Evaluation (04/24)

Vacas	DWP\$ 1141	WT\$ 211			
Mastite	106	53%C	Doença Resp. Vaca	104	37%C
Claudicação	102	43%C	Ovário Cístico	102	23%C
Aborto de Vaca	94	31%C	Germinação	98	42%C
Metrite	106	44%C	Cetose	101	38%C
Ret. Placenta	103	46%C	Febre do Leite	100	43%C
Desp. Abomaso	104	36%C			

Bezerros CW\$ -58

Doença Resp. Bez.	94	34%C	Diarréia Neonatal	96	37%C
Habitabilidade	93	40%C			

014H016476 TOMBSTONE

S-S-I MNTVRDI TOMBSTONE-ET
TR TP TM TC TY TV TL TD TE
MONTEVERDI X MAXIMUS X SOPRANO
Nascimento: 22/02/2022
Reg: HO840003216600109
Beta-Casein: A2A2 Kappa-Casein: BB

Pai: PROGENESIS MONTEVERDI
Mãe: S-S-I MAXIMUS 9821 1084-ET
Avô: RMD-DOTTERER SSI MAXIMUS-ET
Avô: S-S-I SOPRANO 8242 9821-ET
Bisavô: OCD MODEST SOPRANO 40332-ET
Bisavô: S-S-I FRAZZLD 10973 8242-ET

PRODUÇÃO - CDCB-S (04/24)

Leite	1066	80%R	0 Filhas 0 Rebanhos
Gordura	95	0,19%	
Proteína	57	0,08%	Mérito Líquido +\$1067
Vida Produtiva	6,6	75%C	Mérito Fluido +\$938
Permanência	3,6	72%C	Mérito Queijo +\$1088
Cél. Somáticas	2,62	76%C	Mérito Pastoreio +\$1005
Mastite	4,1	71%C	HHP\$™ +\$1165
HCR	2,1	73%C	CCR 0,8
Tx. Prenhez Filhas	0,1	74%C	

FACILIDADE DE PARTO - CDCB-S (04/24)

Facilidade de Parto do Touro	1,6	72%C	22 Obs
Facilidade de Parto das Filhas	1,7	71%C	0 Filhas
Natimorto do Touro	5	65%C	22 Obs
Natimorto das Filhas	4,0	65%C	0 Filhas

Prova de Tipo - CDCB-S/HA (04/24) GTPI 3002

TIPO 1,05	78%R	UDC 1,11	P/P 0,32	0 F.	0 R.	
		-2	-1	0	1	2
Estatura	Baixo					0,73 Alto
Força	Fraco					-0,75 Forte
Profundidade Corporal	Raso					-0,53 Profundo
Angulosidade	Grosseiro					1,07 Anguloso
Largura de Garupa	Estreita					-0,28 Larga
Ângulo de Garupa	Invertida					2,01 Escorrida
Pernas Vista Lateral	Retas					0,10 Curvas
Pernas Vista Posterior	Fechada					-0,19 Aberta
Ângulo de Casco	Baixo					0,52 Alto
Escore de Pernas e Patas	Baixo					0,63 Alto
Úbere Anterior	Fraco					1,71 Forte
Altura de Úbere	Baixo					1,55 Alto
Largura de Úbere	Estreito					0,93 Largo
Ligamento Central	Fraco					-0,20 Forte
Profundidade de Úbere	Profundo					1,49 Raso
Colocação de Tetos Anteriores	Aberto					1,00 Fechado
Colocação de Tetos Posteriores	Aberto					0,56 Fechado
Comprimento de Teto	Curto					-1,05 Longo

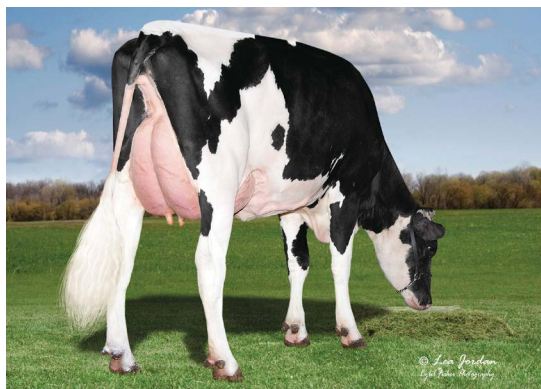

TIA: LARS-ACRES MAXIMUS NEWLYNN (GP-80)



TIA: SYNERGY SSI MAXMUS PEARL-ET (GP-80)

Bem Estar - Zoetis Wellness Evaluation (04/24)

Vacas	DWP\$ 1265	WT\$ 229			
Mastite	110	49%C	Doença Resp. Vaca	91	33%C
Claudicação	100	39%C	Ovário Cístico	100	19%C
Aborto de Vaca	102	28%C	Germinação	107	38%C
Metrite	103	40%C	Cetose	103	33%C
Ret. Placenta	103	42%C	Febre do Leite	103	39%C
Desp. Abomaso	102	32%C			

Bezerros CW\$ -16

Doença Resp. Bez.	99	29%C	Diarréia Neonatal	106	31%C
Habitabilidade	90	35%C			

014H016296 ARLEN

PINE-TREE GAMEDAY ARLEN-ET
TR TP TC TY TV TL TD TE
GAMEDAY X MARIUS X HELIX
Nascimento: 21/05/2021
Reg: HO840003231545281
Beta-Casein: A2A2 Kappa-Casein: AB

Pai: RMD-DOTTERER SSI GAMEDAY-ET
Mãe: WESTCOAST MARIUS ANNA 7479
Avô: PROGENESIS MARIUS
Avó: PEAK ANNA HELIX 80323-ET
Bisavô: AOT SILVER HELIX-ET
Bisavó: COYNE-FARMS YODER ANNA-ET



AVÓ PAT: PINE-TREE SSI 9839 3412-ET (GP-83)

PRODUÇÃO - CDCB-S (04/24)

Leite	893	82%R	0 Filhas 0 Rebanhos
Gordura	137	0,36%	
Proteína	60	0,11% Mérito Líquido	+\$1092
Vida Produtiva	4,3	77%C Mérito Fluido	+\$927
Permanência	0,1	72%C Mérito Queijo	+\$1117
Cél. Somáticas	2,69	79%C Mérito Pastoreio	+\$1047
Mastite	1,5	72%C HHP\$™	+\$1160
HCR	1,2	76%C CCR	0,1
Tx. Prenhez Filhas	-1,4	77%C	

FACILIDADE DE PARTO - CDCB-S (04/24)

Facilidade de Parto do Touro	2,6	87%C	210 Obs
Facilidade de Parto das Filhas	3,0	70%C	0 Filhas
Natimorto do Touro	6,6	81%C	210 Obs
Natimorto das Filhas	5,3	65%C	0 Filhas

Prova de Tipo - CDCB-S/HA (04/24) GTPI 3050

TIPO	0,88	81%R	UDC	1,52	P/P	-0,19	0 F.	0 R.						
							-2	-1	0	1	2			
Estatura	Baixo											0,02	Alto	
Força	Fraço												-0,34	Forte
Profundidade Corporal	Raso												-0,32	Profundo
Angulosidade	Grosseiro												0,97	Anguloso
Largura de Garupa	Estreita												0,34	Larga
Ângulo de Garupa	Invertida												-0,86	Escorrida
Pernas Vista Lateral	Reta												0,34	Curva
Pernas Vista Posterior	Fechada												-0,76	Aberta
Ângulo de Casco	Baixo												0,21	Alto
Escore de Pernas e Patas	Baixo												-0,02	Alto
Úbere Anterior	Fraço												1,54	Forte
Altura de Úbere	Baixo												1,85	Alto
Largura de Úbere	Estreito												2,11	Largo
Ligamento Central	Fraço												0,50	Forte
Profundidade de Úbere	Profundo												0,69	Raso
Colocação de Tetos Anter	Aberto												1,08	Fechado
Colocação de Tetos Poster	Aberto												1,05	Fechado
Comprimento de Teto	Curto												-0,45	Longo

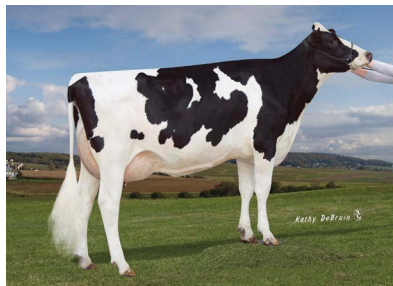

BISAVÓ PAT: ENDCO YODER L7933 9839-ET (VG-86)

Bem Estar - Zoetis Wellness Evaluation (04/24)

Vacas	DWP\$ 1189	WT\$ 55			
Mastite	99	53%C	Doença Resp. Vaca	95	37%C
Claudicação	102	43%C	Ovário Cístico	99	24%C
Aborto de Vaca	99	32%C	Germinação	101	43%C
Metrite	105	44%C	Cetose	107	38%C
Ret. Placenta	100	46%C	Febre do Leite	98	44%C
Desp. Abomaso	99	36%C			
Bezerros	CW\$ -12				
Doença Resp. Bez.	104	33%C	Diarréia Neonatal	97	39%C
Habitabilidade	98	39%C			

014H016255 PLAYMAKER

PEN-COL GAME PLAYMAKER-ET
TR TP TC TY TV TL TD TE
GAMEDAY X LEGACY X MODESTY
Nascimento: 24/05/2021
Reg: HO840003227859363
Beta-Casein: A2A2 Kappa-Casein: AB

Pai: RMD-DOTTERER SSI GAMEDAY-ET
Mãe: PEN-COL LEGACY JANE-ET
Avô: PINE-TREE CW LEGACY-ET
Avó: PEN-COL MODESTY JEWEL-ET
Bisavô: BACON-HILL PETY MODESTY-ET
Bisavó: PEN-COL DELTA JUNO-ET

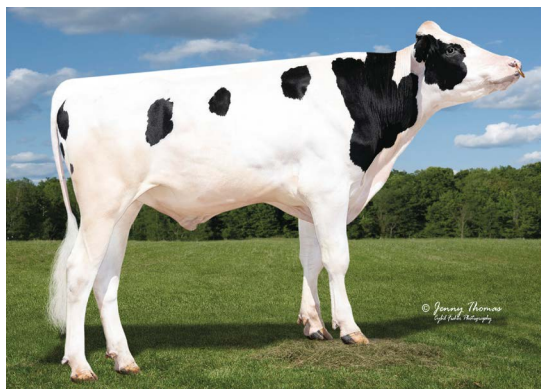

PLAYMAKER

PRODUÇÃO - CDCB-S (04/24)

Leite	1278	82%R	0 Filhas 0 Rebanhos
Gordura	92	0,15%	
Proteína	63	0,08% Mérito Líquido	+\$1193
Vida Produtiva	7,8	77%C Mérito Fluido	+\$1065
Permanência	2,9	72%C Mérito Queijo	+\$1215
Cél. Somáticas	2,59	79%C Mérito Pastoreio	+\$1148
Mastite	3,4	72%C HHP\$™	+\$1159
HCR	3,4	76%C CCR	2,9
Tx. Prenhez Filhas	0,5	77%C SCR	-1,0

FACILIDADE DE PARTO - CDCB-S (04/24)

Facilidade de Parto do Touro	2,3	77%C	77 Obs
Facilidade de Parto das Filhas	3,1	70%C	0 Filhas
Natimorto do Touro	6,2	65%C	71 Obs
Natimorto das Filhas	4,5	64%C	0 Filhas

Prova de Tipo - CDCB-S/HA (04/24) GTPI 3059

TIPO	0,70	81%R	UDC	1,58	P/P	-0,39	0 F.	0 R.						
							-2	-1	0	1	2			
Estatura	Baixo												-0,42	Alto
Força	Fraço												-1,21	Forte
Profundidade Corporal	Raso												-0,93	Profundo
Angulosidade	Grosseiro												1,61	Anguloso
Largura de Garupa	Estreita												-0,01	Larga
Ângulo de Garupa	Invertida												-0,73	Escorrida
Pernas Vista Lateral	Reta												0,95	Curva
Pernas Vista Posterior	Fechada												-1,07	Aberta
Ângulo de Casco	Baixo												-0,46	Alto
Escore de Pernas e Patas	Baixo												-0,24	Alto
Úbere Anterior	Fraço												1,27	Forte
Altura de Úbere	Baixo												2,24	Alto
Largura de Úbere	Estreito												2,42	Largo
Ligamento Central	Fraço												0,56	Forte
Profundidade de Úbere	Profundo												0,25	Raso
Colocação de Tetos Anter	Aberto												1,29	Fechado
Colocação de Tetos Poster	Aberto												1,29	Fechado
Comprimento de Teto	Curto												-1,50	Longo



MÃE: PEN-COL LEGACY JANE-ET (VG-87)

Bem Estar - Zoetis Wellness Evaluation (04/24)

Vacas	DWP\$ 1136	WT\$ 35			
Mastite	101	54%C	Doença Resp. Vaca	99	38%C
Claudicação	99	43%C	Ovário Cístico	105	25%C
Aborto de Vaca	100	32%C	Germinação	103	43%C
Metrite	102	45%C	Cetose	102	39%C
Ret. Placenta	101	47%C	Febre do Leite	91	44%C
Desp. Abomaso	96	37%C			
Bezerros	CW\$ -57				
Doença Resp. Bez.	98	35%C	Diarréia Neonatal	98	41%C
Habitabilidade	88	41%C			



Escaneie para obter
uma lista de touros.



ROBOTPRO[®]



A progênie ideal para robôs

Use touros RobotPRO para criar a próxima geração de vacas lucrativas para o seu sistema de ordenha robotizado!



Voltado para fatores críticos de gerenciamento de robôs

Os touros são selecionados com ênfase em maximizar os quilos de leite, rendimento de gordura e proteína por minuto na ordenha robotizada.



Formulado com ênfase na saúde e bem-estar

Esperamos que as filhas tenham um bom desempenho com mínimos problemas de saúde e de doenças no período de transição. Os touros RobotPro tem baixas células somáticas (SCS) e alta resistência à mastite.



COLOCAÇÃO DOS TETOS TRASEIROS



COMPRIMENTO DOS TETOS

RobotPRO garante a correta colocação dos tetos traseiros e o comprimento dos tetos para seu sistema de ordenha robotizado.

014H016748 FRITZLAN

LARS-ACRES SSI FRITZLAN-ET
TR TP TM TC TL TD TE
OVERDO X MOONSHINER X HUEY
Nascimento: 01/09/2022
Reg: HO840003248214985
Beta-Casein: A2A2 Kappa-Casein: AB

Pai: LADYS-MANOR HGHLY OVERDO-ET
Mãe: S-S-I LA 10073 25450-ET
Avô: FLY-HIGHER MOONSHINER-ET
Avó: S-S-I HUEY 8229 10073-ET
Bisavô: T-SPRUCE FRAZZLED HUEY-ET
Bisavó: S-S-I LEGEND 7161 8229-ET



FRITZLAN



MÃE: S-S-I LA 10073 25450-ET (GP-83)



PRODUÇÃO - CDCB-S (04/24)

Leite	1240	80%R	0 Filhas 0 Rebanhos
Gordura	106	0,20%	
Proteína	65	0,09%	Mérito Líquido +\$1145
Vida Produtiva	6,0	74%C	Mérito Fluido +\$1002
Permanência	-0,2	71%C	Mérito Queijo +\$1169
Cél. Somáticas	2,60	76%C	Mérito Pastoreio +\$1117
Mastite	3,2	70%C	HHP\$™ +\$1157
HCR	2,1	72%C	CCR 1,4
Tx. Prenhez Filhas	0,0	74%C	

FACILIDADE DE PARTO - CDCB-S (04/24)

Facilidade de Parto do Touro	1,8	63%C	0 Obs
Facilidade de Parto das Filhas	2,3	57%C	0 Filhas
Natimorto do Touro	5	60%C	0 Obs
Natimorto das Filhas	4,7	55%C	0 Filhas

Prova de Tipo - CDCB-S/HA (04/24) GTPI 3134

TIPO	1,58	79%R	UDC 2,10	P/P 0,69	0 F.	0 R.		
			-2	-1	0	1	2	
Estatura	Baixo						0.19	Alto
Força	Fraco						-1.04	Forte
Profundidade Corporal	Raso						-0.48	Profundo
Angulosidade	Grosseiro						2.12	Anguloso
Largura de Garupa	Estreita						0.43	Larga
Ângulo de Garupa	Invertida						0.04	Escorrida
Pernas Vista Lateral	Reta						0.04	Curva
Pernas Vista Posterior	Fechada						0.19	Aberta
Ângulo de Casco	Baixo						0.82	Alto
Escore de Pernas e Patas	Baixo						0.82	Alto
Úbere Anterior	Fraco						1.94	Forte
Altura de Úbere	Baixo						2.41	Alto
Largura de Úbere	Estreito						2.41	Largo
Ligamento Central	Fraco						1.97	Forte
Profundidade de Úbere	Profundo						1.41	Raso
Colocação de Tetos Anter	Aberto						2.19	Fechado
Colocação de Tetos Poster	Aberto						2.45	Fechado
Comprimento de Teto	Curto						-0.69	Longo

Bem Estar - Zoetis Wellness Evaluation (04/24)

Vacas	DWP\$ 1323	WT\$ 157			
Mastite	106	52%C	Doença Resp. Vaca	90	36%C
Claudicação	102	42%C	Ovário Cístico	97	23%C
Aborto de Vaca	101	31%C	Germinação	102	41%C
Metrite	102	43%C	Cetose	103	36%C
Ret. Placenta	97	46%C	Febre do Leite	96	43%C
Desp. Abomaso	101	35%C			
Bezerros	CW\$ 13				
Doença Resp. Bez.	105	32%C	Diarréia Neonatal	102	35%C
Habitabilidade	99	38%C			

014H016731 SEQUINCE

S-S-I SIEMERS O SEQUINCE-ET
TR TP TM TC TL TD TE
OVERDO X STANNIS X SOLUTION
Nascimento: 09/08/2022
Reg: HO840003248153370
Beta-Casein: A2A2 Kappa-Casein: AB

Pai: LADYS-MANOR HGHLY OVERDO-ET
Mãe: HORSENS SSI 3812 12688-ET
Avô: LARS-ACRES S-S-I STANNIS-ET
Avó: HORSENS S-S-I 3192 3812-ET
Bisavô: FUSTEAD S-S-I SOLUTION-ET
Bisavó: BADGER SSI OUT 7423 3192-ET



SEQUINCE



AVÓ: HORSENS S-S-I 3192 3812-ET (GP-83)



PRODUÇÃO - CDCB-S (04/24)

Leite	1525	80%R	0 Filhas 0 Rebanhos
Gordura	100	0,14%	
Proteína	68	0,07%	Mérito Líquido +\$1082
Vida Produtiva	5,4	74%C	Mérito Fluido +\$967
Permanência	-0,4	71%C	Mérito Queijo +\$1101
Cél. Somáticas	2,66	76%C	Mérito Pastoreio +\$1048
Mastite	2,9	71%C	HHP\$™ +\$1155
HCR	2,6	72%C	CCR 1,3
Tx. Prenhez Filhas	-0,4	74%C	

FACILIDADE DE PARTO - CDCB-S (04/24)

Facilidade de Parto do Touro	1,9	63%C	0 Obs
Facilidade de Parto das Filhas	1,6	57%C	0 Filhas
Natimorto do Touro	4,8	60%C	0 Obs
Natimorto das Filhas	3,7	56%C	0 Filhas

Prova de Tipo - CDCB-S/HA (04/24) GTPI 3029

TIPO	1,11	79%R	UDC 1,43	P/P -0,06	0 F.	0 R.		
			-2	-1	0	1	2	
Estatura	Baixo						1.12	Alto
Força	Fraco						-0.13	Forte
Profundidade Corporal	Raso						0.15	Profundo
Angulosidade	Grosseiro						2.03	Anguloso
Largura de Garupa	Estreita						0.50	Larga
Ângulo de Garupa	Invertida						1.09	Escorrida
Pernas Vista Lateral	Reta						0.58	Curva
Pernas Vista Posterior	Fechada						-0.30	Aberta
Ângulo de Casco	Baixo						0.63	Alto
Escore de Pernas e Patas	Baixo						0.30	Alto
Úbere Anterior	Fraco						1.48	Forte
Altura de Úbere	Baixo						1.82	Alto
Largura de Úbere	Estreito						2.38	Largo
Ligamento Central	Fraco						1.11	Forte
Profundidade de Úbere	Profundo						0.99	Raso
Colocação de Tetos Anter	Aberto						1.38	Fechado
Colocação de Tetos Poster	Aberto						1.51	Fechado
Comprimento de Teto	Curto						-0.66	Longo

Bem Estar - Zoetis Wellness Evaluation (04/24)

Vacas	DWP\$ 1245	WT\$ 117			
Mastite	102	51%C	Doença Resp. Vaca	94	35%C
Claudicação	99	41%C	Ovário Cístico	104	21%C
Aborto de Vaca	108	29%C	Germinação	108	40%C
Metrite	110	42%C	Cetose	103	35%C
Ret. Placenta	106	44%C	Febre do Leite	99	41%C
Desp. Abomaso	102	33%C			
Bezerros	CW\$ -34				
Doença Resp. Bez.	98	30%C	Diarréia Neonatal	102	32%C
Habitabilidade	90	36%C			

014H015890 STYRIAN



LARS-ACRES SSI C STYRIAN-ET
TR TP TC TY TV TL TD TE
CONWAY X LEGACY X JAGGER
Nascimento: 12/02/2021
Reg: HO840003219743046
Beta-Casein: A1A2 Kappa-Casein: BB

Pai: SANDY-VALLEY R CONWAY-ET
Mãe: LARS-ACRES SSI 22899-ET
Avô: PINE-TREE CW LEGACY-ET
Avó: S-S-I LA JAGGER 20517-ET
Bisavô: PROGENESIS JAGGER 336
Bisavó: EILDON-TWEED RUB CHATEAU 1

PRODUÇÃO - CDCB-S (04/24)

Leite	525	82%R	0 Filhas 0 Rebanhos
Gordura	131	0,39%	
Proteína	61	0,16% Mérito Líquido	+\$1077
Vida Produtiva	4,5	77%C Mérito Fluido	+\$860
Permanência	0,5	72%C Mérito Queijo	+\$1105
Cél. Somáticas	2,84	79%C Mérito Pastoreio	+\$1024
Mastite	2,3	74%C HHP\$™	+\$1150
HCR	0,3	76%C CCR	0,8
Tx. Prenhez Filhas	-1,5	78%C SCR	1,2

FACILIDADE DE PARTO - CDCB-S (04/24)

Facilidade de Parto do Touro	2,3	87%C	216 Obs
Facilidade de Parto das Filhas	2,3	70%C	0 Filhas
Natimorto do Touro	6,2	80%C	212 Obs
Natimorto das Filhas	5,4	64%C	0 Filhas

Prova de Tipo - CDCB-S/HA (04/24) GTPI 3060

TIPO 1,55	81%R	UDC 1,55	P/P 0,27	0 F.	0 R.	
		-2	-1	0	1	2
Estatura	Baixo					1.43 Alto
Força	Fraço					-0.15 Forte
Profundidade Corporal	Raso					0.10 Profundo
Angulosidade	Grosseiro					1.56 Anguloso
Largura de Garupa	Estreita					0.56 Larga
Ângulo de Garupa	Invertida					1.42 Escorrida
Pernas Vista Lateral	Reita					0.07 Curva
Pernas Vista Posterior	Fechada					0.44 Aberta
Ângulo de Casco	Baixo					0.57 Alto
Escore de Pernas e Patas	Baixo					0.58 Alto
Úbere Anterior	Fraço					2.19 Forte
Altura de Úbere	Baixo					1.89 Alto
Largura de Úbere	Estreito					1.61 Largo
Ligamento Central	Fraço					1.20 Forte
Profundidade de Úbere	Profundo					1.90 Raso
Colocação de Tetos Anter	Aberto					1.63 Fechado
Colocação de Tetos Poster	Aberto					1.61 Fechado
Comprimento de Teto	Curto					-0.94 Longo



STYRIAN



MÃE: LARS-ACRES SSI 22899-ET (VG-87)

Bem Estar - Zoetis Wellness Evaluation (04/24)

Vacas	DWP\$ 1062	WT\$ -47			
Mastite	97	57%C	Doença Resp. Vaca	94	40%C
Claudicação	100	45%C	Ovário Cístico	101	26%C
Aborto de Vaca	95	34%C	Germinação	106	45%C
Metrite	100	47%C	Cetose	99	41%C
Ret. Placenta	103	49%C	Febre do Leite	104	45%C
Desp. Abomaso	95	39%C			

Bezerros CW\$ 8

Doença Resp. Bez.	103	39%C	Diarréia Neonatal	107	46%C
Habilidade	93	45%C			

014H015962 LEGO



PENN-ENGLAND LEGO-ET
TR TP TC TY TV TL TD TE
TOP DOG X RIVETING X OUTSIDERS
Nascimento: 31/01/2021
Reg: HO840003218109838
Beta-Casein: A2A2 Kappa-Casein: AA

Pai: BOMAZ TOP DOG-ET
Mãe: PENN-ENGLAND LEHIGH16158-ET
Avô: S-S-I BG FRZZLD RIVETING-ET
Avó: PENN-ENGLAND LEHIGH 13897
Bisavô: HURTGENLEA YDR OUTSIDERS-ET
Bisavó: PENN-ENGLAND LEHI 11856-ET

PRODUÇÃO - CDCB-S (04/24)

Leite	949	82%R	0 Filhas 0 Rebanhos
Gordura	99	0,22%	
Proteína	51	0,07% Mérito Líquido	+\$1040
Vida Produtiva	6,1	77%C Mérito Fluido	+\$921
Permanência	3,5	72%C Mérito Queijo	+\$1061
Cél. Somáticas	2,59	79%C Mérito Pastoreio	+\$956
Mastite	4,4	74%C HHP\$™	+\$1143
HCR	1,6	76%C CCR	-0,6
Tx. Prenhez Filhas	-0,9	78%C SCR	-2,1

FACILIDADE DE PARTO - CDCB-S (04/24)

Facilidade de Parto do Touro	1,8	83%C	104 Obs
Facilidade de Parto das Filhas	2,2	70%C	0 Filhas
Natimorto do Touro	5,6	74%C	104 Obs
Natimorto das Filhas	4,1	65%C	0 Filhas

Prova de Tipo - CDCB-S/HA (04/24) GTPI 2954

TIPO 0,65	81%R	UDC 1,27	P/P 0,46	0 F.	0 R.	
		-2	-1	0	1	2
Estatura	Baixo					-0.22 Alto
Força	Fraço					-0.33 Forte
Profundidade Corporal	Raso					-0.99 Profundo
Angulosidade	Grosseiro					-0.51 Anguloso
Largura de Garupa	Estreita					-0.07 Larga
Ângulo de Garupa	Invertida					0.12 Escorrida
Pernas Vista Lateral	Reita					-0.91 Curva
Pernas Vista Posterior	Fechada					0.70 Aberta
Ângulo de Casco	Baixo					1.00 Alto
Escore de Pernas e Patas	Baixo					0.27 Alto
Úbere Anterior	Fraço					1.21 Forte
Altura de Úbere	Baixo					1.74 Alto
Largura de Úbere	Estreito					1.19 Largo
Ligamento Central	Fraço					0.17 Forte
Profundidade de Úbere	Profundo					0.96 Raso
Colocação de Tetos Anter	Aberto					0.57 Fechado
Colocação de Tetos Poster	Aberto					0.69 Fechado
Comprimento de Teto	Curto					-0.66 Longo



LEGO

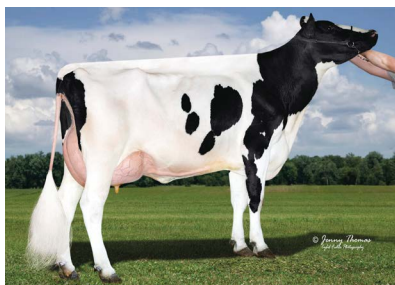

AVÓ: PENN-ENGLAND LEHIGH 13897 (VG-87)

Bem Estar - Zoetis Wellness Evaluation (04/24)

Vacas	DWP\$ 1159	WT\$ 213			
Mastite	109	50%C	Doença Resp. Vaca	99	34%C
Claudicação	99	39%C	Ovário Cístico	101	20%C
Aborto de Vaca	100	28%C	Germinação	103	40%C
Metrite	104	41%C	Cetose	106	36%C
Ret. Placenta	96	44%C	Febre do Leite	100	40%C
Desp. Abomaso	105	33%C			

Bezerros CW\$ -66

Doença Resp. Bez.	101	32%C	Diarréia Neonatal	92	41%C
Habilidade	90	37%C			



Bisavó: Lars-Acres Pro Trygain-ET (VG-86)

014H016608 MONTRA

S-S-I FRSTBT GT MONTRA-ET
TR TP TM TC TY TV TL TD TE
FROST BITE X TRY ME X NIGHTSKY
Nascimento: 08/06/2022
Reg: HO840003252556384
Beta-Casein: A2A2 Kappa-Casein: BB

Pai: T-SPRUCE G FROST BITE-ET
Mãe: T-SPRUCE SSI 12540 1031-ET
Avô: MELARRY RESOLVE TRY ME-ET
Avô: T-SPRUCE NIGHTSKY 12540-ET
Bisavô: MR SPRING NIGHTSKY-ET
Bisavô: T-SPRUCE FRAZZLED 10734-ET

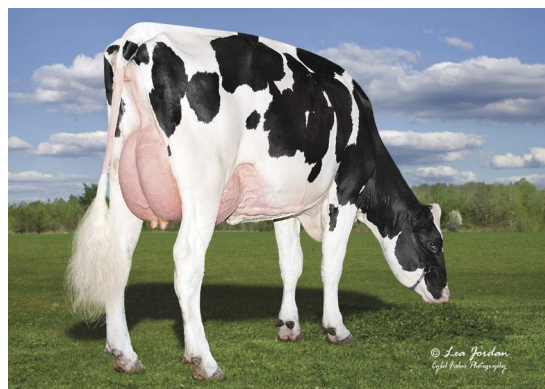

TIA: LARS-ACRES TRY ME RAMIRA-ET (GP-81)



TIA: ADAWAY TRY ME 2541-ET (GP-83)



PRODUÇÃO - CDCB-S (04/24)

Leite	1472	80%R	0 Filhas 0 Rebanhos
Gordura	85	0,10%	
Proteína	63	0,06%	Mérito Líquido +\$1107
Vida Produtiva	6,2	74%C	Mérito Fluido +\$1004
Permanência	1,1	71%C	Mérito Queijo +\$1126
Cél. Somáticas	2,54	75%C	Mérito Pastoreio
Mastite	4,0	70%C	HHP\$™ +\$1131
HCR	2,6	73%C	CCR 1,9
Tx. Prenhez Filhas	-0,1	74%C	SCR -2,5

FACILIDADE DE PARTO - CDCB-S (04/24)

Facilidade de Parto do Touro	1,4	63%C	0 Obs
Facilidade de Parto das Filhas	2,0	57%C	0 Filhas
Natimorto do Touro	5,1	60%C	0 Obs
Natimorto das Filhas	5,3	55%C	0 Filhas

Prova de Tipo - CDCB-S/HA (04/24) GTPI 2959

TIPO 0,48 78%R UDC 1,28 P/P -0,62 0 F. 0 R.

		-2	-1	0	1	2	
Estatura	Baixo						-0.31 Alto
Força	Fraço						-0.83 Forte
Profundidade Corporal	Raso						-0.68 Profundo
Angulosidade	Grosseira						1.12 Anguloso
Largura de Garupa	Estreita						0.53 Larga
Ângulo de Garupa	Invertida						-0.26 Escorrida
Pernas Vista Lateral	Reta						1.28 Curva
Pernas Vista Posterior	Fechada						-1.07 Aberta
Ângulo de Casco	Baixo						-0.90 Alto
Escore de Pemas e Patas	Baixo						-0.44 Alto
Úbere Anterior	Fraço						1.09 Forte
Altura de Úbere	Baixo						1.89 Alto
Largura de Úbere	Estreito						1.61 Largo
Ligamento Central	Fraço						0.30 Forte
Profundidade de Úbere	Profundo						0.39 Raso
Colocação de Tetos Anteriores	Aberto						0.73 Fechado
Colocação de Tetos Posteriores	Aberto						0.86 Fechado
Comprimento de Teto	Curto						-0.85 Longo

Bem Estar - Zoetis Wellness Avaluation (04/24)

Vacas	DWP\$ 1343	WT\$ 275			
Mastite	109	52%C	Doença Resp. Vaca	101	36%C
Claudicação	105	30%C	Ovário Cístico	105	22%C
Aborto de Vaca	99	30%C	Germinação	100	41%C
Metrite	107	42%C	Cetose	100	36%C
Ret. Placenta	92	45%C	Febre do Leite	95	41%C
Desp. Abomaso	102	34%C			
Bezerros	CW\$ -19				
Doença Resp. Bez.	101	32%C	Diarréia Neonatal	98	33%C
Habitabilidade	97	38%C			



TUBA

014H016316
TUBA

LADYS-MANOR OUTCOME TUBA-ET
TR TP TC TY TV TL TD TE
OUTCOME X ALPHABET X TORONTO
Nascimento: 15/07/2021
Reg: HO840003238997221
Beta-Casein: A2A2 Kappa-Casein: AB

Pai: LADYS-MANOR OUTCOME-ET
Mãe: LADYS-MANOR ALPHABT TUBA-ET
Avô: OCD HELIX ALPHABET-ET
Avó: LADYS-MANOR SEA-TURTLE
Bisavô: DE-SU TORONTO 13212-ET
Bisavó: LADYS-MANOR SSH SEASHELL-ET



PRODUÇÃO - CDCB-S (04/24)

Leite	1804	82%R	0 Filhas 0 Rebanhos
Gordura	102	0,11%	
Proteína	74	0,06%	Mérito Líquido +\$1095
Vida Produtiva	4,8	76%C	Mérito Fluido +\$994
Permanência	0,6	73%C	Mérito Queijo +\$1111
Cél. Somáticas	2,75	78%C	Mérito Pastoreio +\$1078
Mastite	2,0	71%C	HHP\$™ +\$1107
HCR	1,6	74%C	CCR 0,8
Tx. Prenhez Filhas	0,2	75%C	SCR 1,4

Prova de Tipo - CDCB-S/HA (04/24) GTPI 3057

TIPO 0,90 80%R UDC 1,13 P/P 0,36 0 F. 0 R.	
	-2 -1 0 1 2
Estatura	Baixo 0,23 Alto
Força	Fraço -0,37 Forte
Profundidade Corporal	Raso -0,28 Profundo
Angulosidade	Grosseiro 1,46 Anguloso
Largura de Garupa	Estreita 0,77 Larga
Ângulo de Garupa	Invertida -0,92 Escorrida
Pernas Vista Lateral	Reita -0,05 Curva
Pernas Vista Posterior	Fechada 0,25 Aberta
Ângulo de Casco	Baixo 0,92 Alto
Score de Pernas e Patas	Baixo 0,38 Alto
Úbere Anterior	Fraço 1,19 Forte
Altura de Úbere	Baixo 2,13 Alto
Largura de Úbere	Estreito 1,97 Largo
Ligamento Central	Fraço -0,11 Forte
Profundidade de Úbere	Profundo 0,06 Raso
Colocação de Tetos Anter	Aberto 0,50 Fechado
Colocação de Tetos Poster	Aberto 0,35 Fechado
Comprimento de Teto	Curto -1,26 Longo

FACILIDADE DE PARTO - CDCB-S (04/24)

Facilidade de Parto do Touro	1,5	94%C	648 Obs
Facilidade de Parto das Filhas	2,2	71%C	0 Filhas
Natimorto do Touro	6	88%C	648 Obs
Natimorto das Filhas	4,4	65%C	0 Filhas

Bem Estar - Zoetis Wellness Avaluation (04/24)

Vacas		DWP\$ 1318	WT\$ 200
Mastite	108	52%C	Doença Resp. Vaca 93 36%C
Claudicação	100	31%C	Ovário Cístico 100 23%C
Aborto de Vaca	96	31%C	Germinação 101 42%C
Metrite	107	43%C	Cetose 99 36%C
Ret. Placenta	100	46%C	Febre do Leite 98 42%C
Desp. Abomaso	100	36%C	

Bezerros CW\$ 5

Doença Resp. Bez.	104	33%C	Diarréia Neonatal 103 33%C
Habilidade	96	39%C	



MÃE: LADYS-MANOR ALPHABT TUBA-ET (VG-86)



AVÓ: ADYS-MANOR SEA-TURTLE (EX-92-2E)





DECREE

014H016519
DECREE

KINGS-RANSOM W DECREE-ET
TR TP TC TY TV TL TD TE
WHEELHOUSE X FASTBALL X CHALLENGER
Nascimento: 09/01/2020
Reg: HO840003224437728
Beta-Casein: A2A2 Kappa-Casein: AA

Pai: PEAK WHEELHOUSE-ET
Mãe: KINGS-RANSOM FSTBL DITCH-ET
Avô: BOMAZ FASTBALL-ET
Avô: KINGS-RANSOM CHAL DANGER-ET
Bisavô: SANDY-VALLEY CHALLENGER-ET
Bisavô: KINGS-RANSOM M DELICIOUS-ET



DECREE



TIA: APRILDAY CHLNG KALI HAWK-ET



PRODUÇÃO - CDCB-S (04/24)

Leite	946	81%R	0 Filhas 0 Rebanhos
Gordura	101	0,22%	
Proteína	45	0,05%	Mérito Líquido +\$1059
Vida Produtiva	6,6	76%C	Mérito Fluido +\$970
Permanência	2,7	73%C	Mérito Queijo +\$1075
Cél. Somáticas	2,66	78%C	Mérito Pastoreio +\$1011
Mastite	2,1	71%C	HHP\$™ +\$1088
HCR	2,1	75%C	CCR 1,2
Tx. Prenhez Filhas	0,5	75%C	

FACILIDADE DE PARTO - CDCB-S (04/24)

Facilidade de Parto do Touro	2,0	71%C	2 Obs
Facilidade de Parto das Filhas	2,0	70%C	0 Filhas
Natimorto do Touro	5,6	64%C	2 Obs
Natimorto das Filhas	4,8	65%C	0 Filhas

Prova de Tipo - CDCB-S/HA (04/24) GTPI 2990

TIPO 0,72		81%R	UDC 1,71	P/P 0,54	0 F.	0 R.
		-2	-1	0	1	2
Estatura	Baixo					-0,85 Alto
Força	Fraço					-0,41 Forte
Profundidade Corporal	Raso					-0,91 Profundo
Angulosidade	Grosseiro					-0,07 Anguloso
Largura de Garupa	Estreita					0,26 Larga
Ângulo de Garupa	Invertida					-0,22 Escorrida
Pernas Vista Lateral	Reta					-0,74 Curva
Pernas Vista Posterior	Fechada					0,54 Aberta
Ângulo de Casco	Baixo					0,24 Alto
Escore de Pernas e Patas	Baixo					0,28 Alto
Úbere Anterior	Fraço					1,75 Forte
Altura de Úbere	Baixo					1,76 Alto
Largura de Úbere	Estreito					1,69 Largo
Ligamento Central	Fraço					0,27 Forte
Profundidade de Úbere	Profundo					1,33 Raso
Colocação de Tetos Anteriores	Aberto					0,80 Fechado
Colocação de Tetos Posteriores	Aberto					0,69 Fechado
Comprimento de Teto	Curto					-0,97 Longo

Bem Estar - Zoetis Wellness Avaluation (04/24)

Vacas	DWP\$ 1293		WT\$ 291
Mastite	110	56%C	Doença Resp. Vaca 102 40%C
Claudiação	102	35%C	Ovário Cístico 104 26%C
Aborto de Vaca	99	35%C	Germinação 99 45%C
Metrite	108	46%C	Cetose 100 40%C
Ret. Placenta	105	49%C	Febre do Leite 99 46%C
Desp. Abomaso	102	38%C	
Bezerros	CW\$ 2		
Doença Resp. Bez.	103	35%C	Diarréia Neonatal 103 35%C
Habilidade	96	41%C	





Mãe: Cherrypencol Moon 5990-ET

014H016707 KETTLER

S-S-I ONO KETTLER-ET
TR TP TM TC TL TD TE
ONO X MOONSHINER X LEGACY
Nascimento: 05/09/2020
Reg: HO840003252556667
Beta-Casein: A2A2 Kappa-Casein: AA

Pai: S-S-I ROSCOE ONO-ET
Mãe: CHERRYPCOL MOON 5990-ET
Avô: FLY-HIGHER MOONSHINER-ET
Avó: CHERRYPCOL L LEE-ET
Bisavô: PINE-TREE CW LEGACY-ET
Bisavó: CHERRYPCOL LEE-ET



AVÓ PAT: S-S-I RENEGADE ASH 10276-ET (GP-82)



BISAVÓ: OCD FLAGSHIP MISSY 40202-ET



PRODUÇÃO - CDCB-S (04/24)

Leite	1335	79%R	0 Filhas 0 Rebanhos
Gordura	86	0,12%	
Proteína	64	0,08%	Mérito Líquido +\$1063
Vida Produtiva	6,1	74%C	Mérito Fluido +\$943
Permanência	1,5	71%C	Mérito Queijo +\$1081
Cél. Somáticas	2,76	75%C	Mérito Pastoreio +\$1026
Mastite	2,5	70%C	HHP\$™ +\$1086
HCR	1,8	72%C	CCR 1,8
Tx. Prenhez Filhas	0,3	74%C	

FACILIDADE DE PARTO - CDCB-S (04/24)

Facilidade de Parto do Touro	1,6	62%C	0 Obs
Facilidade de Parto das Filhas	1,6	57%C	0 Filhas
Natimorto do Touro	5,6	59%C	0 Obs
Natimorto das Filhas	3,2	55%C	0 Filhas

Prova de Tipo - CDCB-S/HA (04/24) GTPI 3035

TIPO 1,61 78%R UDC 1,67 P/P 0,57 0 F. 0 R.

		-2	-1	0	1	2	
Estatura	Baixo						0,27 Alto
Força	Fraço						-0,43 Forte
Profundidade Corporal	Raso						-0,41 Profundo
Angulosidade	Grosseiro						1,39 Anguloso
Largura de Garupa	Estreita						0,00 Larga
Ângulo de Garupa	Invertida						-1,34 Escorrida
Pernas Vista Lateral	Retas						0,44 Curva
Pernas Vista Posterior	Fechada						0,23 Aberta
Ângulo de Casco	Baixo						0,63 Alto
Escore de Pernas e Patas	Baixo						0,69 Alto
Úbere Anterior	Fraço						1,80 Forte
Altura de Úbere	Baixo						2,19 Alto
Largura de Úbere	Estreito						1,99 Largo
Ligamento Central	Fraço						0,93 Forte
Profundidade de Úbere	Profundo						1,01 Raso
Colocação de Tetos Anteriores	Aberto						0,82 Fechado
Colocação de Tetos Posteriores	Aberto						0,91 Fechado
Comprimento de Teto	Curto						-0,64 Longo

Bem Estar - Zoetis Wellness Avaluation (04/24)

Vacas	DWP\$ 994	WT\$ 45			
Mastite	101	53%C	Doença Resp. Vaca	99	36%C
Claudicação	101	31%C	Ovário Cístico	104	23%C
Aborto de Vaca	99	31%C	Germinação	96	42%C
Metrite	100	43%C	Cetose	102	37%C
Ret. Placenta	102	46%C	Febre do Leite	98	42%C
Desp. Abomaso	95	35%C			

Bezerros CW\$ - 73

Doença Resp. Bez.	101	32%C	Diarréia Neonatal	92	34%C
Habitabilidade	88	38%C			

014H015667 MINKAH

AURORA MINKAH-ET
TR TP TC TY TV TL TD MW
CHAS X MEDLEY X EXPRESSO
Nascimento: 15/08/2020
Reg: HO840003218470897
Beta-Casein: A2A2 Kappa-Casein: BB

Pai: BERRYRIDGE SSI SOL CHASE-ET
Mãe: AURORA MEDLEY 20864
Avô: ABS MEDLEY-ET
Avó: AURORA EXPRESSO 17922-ET
Bisavô: S-S-I ERASER P EXPRESSO-ET
Bisavó: AURORA COMMANDER 16020-ET



MINKAH



AVÔ PAT: PEEK-NJ S-S-I 9089 3078-ET (VG-85)



PRODUÇÃO - CDCB-S (04/24)

Leite	422	82%R	0 Filhas 0 Rebanhos
Gordura	91	0,26%	
Proteína	47	0,12%	Mérito Líquido +\$968
Vida Produtiva	5,7	78%C	Mérito Fluido +\$795
Permanência	1,6	73%C	Mérito Queijo +\$995
Cél. Somáticas	2,62	80%C	Mérito Pastoreio +\$930
Mastite	2,9	73%C	HHP\$™ +\$1112
HCR	2,9	77%C	CCR 1,9
Tx. Prenhez Filhas	0,2	78%C	SCR 1,7

FACILIDADE DE PARTO - CDCB-S (04/24)

Facilidade de Parto do Touro	1,9	97%C	1639 Obs
Facilidade de Parto das Filhas	1,7	70%C	0 Filhas
Natimorto do Touro	5,1	93%C	1461 Obs
Natimorto das Filhas	3,7	65%C	0 Filhas

Prova de Tipo - CDCB-S/HA (04/24) GTPI 2951

TIPO	1,29	81%R	UDC	1,61	P/P	0,59	0 F.	0 R.
				-2	-1	0	1	2
Estatura	Baixo							0,57 Alto
Força	Fraco							-0,02 Forte
Profundidade Corporal	Raso							-0,43 Profundo
Angulosidade	Grosseiro							-0,17 Anguloso
Largura de Garupa	Estreita							-0,33 Larga
Ângulo de Garupa	Invertida							-0,26 Escorrida
Pernas Vista Lateral	Reta							-0,69 Curva
Pernas Vista Posterior	Fechada							0,46 Aberta
Ângulo de Casco	Baixo							1,08 Alto
Escore de Pernas e Patas	Baixo							0,72 Alto
Úbere Anterior	Fraco							1,86 Forte
Altura de Úbere	Baixo							2,15 Alto
Largura de Úbere	Estreito							1,53 Largo
Ligamento Central	Fraco							0,39 Forte
Profundidade de Úbere	Profundo							1,92 Raso
Colocação de Tetos Anter	Aberto							0,10 Fechado
Colocação de Tetos Poster	Aberto							0,29 Fechado
Comprimento de Teto	Curto							-0,21 Longo

Bem Estar - Zoetis Wellness Evaluation (04/24)

Vacas	DWP\$ 1013	WT\$ 144			
Mastite	104	58%C	Doença Resp. Vaca	95	43%C
Claudicação	99	48%C	Ovário Cístico	102	30%C
Aborto de Vaca	95	37%C	Germinação	99	48%C
Metrice	109	50%C	Cetose	102	44%C
Ret. Placenta	102	52%C	Febre do Leite	99	49%C
Desp. Abomaso	103	42%C			

Bezerros CW\$ -6

Doença Resp. Bez.	100	40%C	Diarréia Neonatal	108	45%C
Habilidade	90	46%C			

014H015288 NEWMAN

BADGER SSI BIG AL NEWMAN-ET
TR TP TC TY TV TL TD MW
BIG AL X JODANDY X HANG-TIME
Nascimento: 27/10/2019
Reg: HO840003207410684
Beta-Casein: A2A2 Kappa-Casein: AB

Pai: A-S-CANNON FRZZLD BIG AL-ET
Mãe: BADGER S-S-I 15107 15631-ET
Avô: UECKER MONTROSS JODANDY-ET
Avó: S-S-I BG 10633 15107-ET
Bisavô: COOKIECUTTER HANG-TIME-ET
Bisavó: S-S-I RDGRS 8526 10633-ET

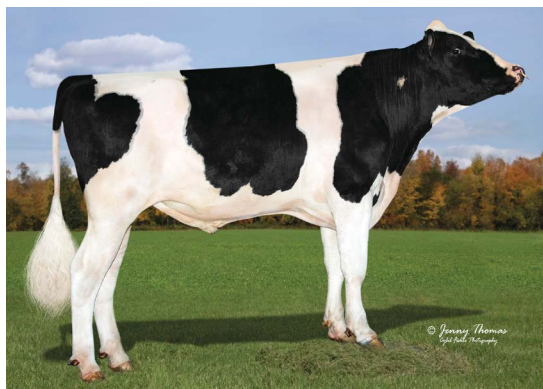

NEWMAN



BISAVÓ PAT: BRYHILL SS SATEEN P-ET (VG-88)



PRODUÇÃO - CDCB-S (04/24)

Leite	274	92%R	65 Filhas 10 Rebanhos
Gordura	88	0,27%	
Proteína	29	0,07%	Mérito Líquido +\$1041
Vida Produtiva	7,7	82%C	Mérito Fluido +\$931
Permanência	3,4	77%C	Mérito Queijo +\$1062
Cél. Somáticas	2,57	88%C	Mérito Pastoreio +\$1006
Mastite	5,1	74%C	HHP\$™ +\$1064
HCR	3,5	89%C	CCR 3,5
Tx. Prenhez Filhas	1,2	79%C	SCR -0,5

FACILIDADE DE PARTO - CDCB-S (04/24)

Facilidade de Parto do Touro	1,9	97%C	1577 Obs
Facilidade de Parto das Filhas	2,5	75%C	22 Filhas
Natimorto do Touro	5	93%C	1414 Obs
Natimorto das Filhas	4,8	70%C	22 Filhas

Prova de Tipo - CDCB-S/HA (04/24) GTPI 2891

TIPO	0,61	81%R	UDC	1,29	P/P	0,26	0 F.	0 R.
				-2	-1	0	1	2
Estatura	Baixo							-1,02 Alto
Força	Fraco							-1,12 Forte
Profundidade Corporal	Raso							-1,29 Profundo
Angulosidade	Grosseiro							-0,07 Anguloso
Largura de Garupa	Estreita							-0,68 Larga
Ângulo de Garupa	Invertida							-0,48 Escorrida
Pernas Vista Lateral	Reta							0,39 Curva
Pernas Vista Posterior	Fechada							-0,76 Aberta
Ângulo de Casco	Baixo							-0,01 Alto
Escore de Pernas e Patas	Baixo							0,26 Alto
Úbere Anterior	Fraco							2,05 Forte
Altura de Úbere	Baixo							0,94 Alto
Largura de Úbere	Estreito							0,40 Largo
Ligamento Central	Fraco							0,04 Forte
Profundidade de Úbere	Profundo							1,64 Raso
Colocação de Tetos Anter	Aberto							0,83 Fechado
Colocação de Tetos Poster	Aberto							0,53 Fechado
Comprimento de Teto	Curto							-1,70 Longo

Bem Estar - Zoetis Wellness Evaluation (04/24)

Vacas	DWP\$ 1184	WT\$ 243			
Mastite	110	58%C	Doença Resp. Vaca	98	44%C
Claudicação	103	49%C	Ovário Cístico	104	30%C
Aborto de Vaca	97	37%C	Germinação	99	48%C
Metrice	102	51%C	Cetose	97	47%C
Ret. Placenta	102	51%C	Febre do Leite	97	49%C
Desp. Abomaso	97	41%C			

Bezerros CW\$ 14

Doença Resp. Bez.	106	42%C	Diarréia Neonatal	99	43%C
Habilidade	102	48%C			

FAÇA DA **LONGEVIDADE** O SEU LEGADO.



Uma vaca melhor para um futuro melhor.

Accelerated Genetics disponibiliza a melhor genética para aprimorar a saúde e fertilidade de suas vacas, auxiliar na resistência à mastite e gerar melhor retorno para seu investimento. Fale com seu representante Accelerated Genetics e faça da longevidade o legado de seu rebanho.

014H015818 FEDERAL

MELARRY M FEDERAL-ET
TR TP TC TY TV TL TD TE
MAGNITUDE X NUGENT X FRAZZLED
Nascimento: 09/09/2020
Reg: HO840003218354720
Beta-Casein: A1A2 Kappa-Casein: BB

Pai: PLAIN-KNOLL SI MAGNITUDE-ET
Mãe: MELARRY NUGENT FROSTY-ET
Avô: S-S-I OUTSIDERS NUGENT-ET
Avô: MELARRY FRAZZLED FANDANGO-ET
Bisavô: MELARRY JOSUPER FRAZZLED-ET
Bisavô: MELARRY BALISTO FARRAH-ET

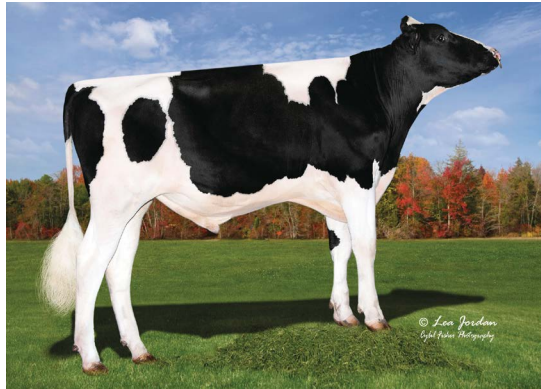

FEDERAL

PRODUÇÃO - CDCB-S (04/24)

Leite	151	82%R	0 Filhas 0 Rebanhos	
Gordura	84	0,28%		
Proteína	31	0,09%	Mérito Líquido	+\$808
Vida Produtiva	6,1	78%C	Mérito Fluido	+\$668
Permanência	3,3	74%C	Mérito Queijo	+\$833
Cél. Somáticas	2,49	79%C	Mérito Pastoreio	+\$751
Mastite	6,0	74%C	HHP\$™	+\$1046
HCR	2,8	75%C	CCR	2,5
Tx. Prenhez Filhas	1,0	77%C	SCR	-0,2

FACILIDADE DE PARTO - CDCB-S (04/24)

Facilidade de Parto do Touro	2,8	81%C	74 Obs
Facilidade de Parto das Filhas	2,6	70%C	0 Filhas
Natimorto do Touro	5,4	71%C	74 Obs
Natimorto das Filhas	4,2	64%C	0 Filhas

Prova de Tipo - CDCB-S/HA (04/24) GTPI 2875

TIPO 1,61	81%R	UDC 1,45	P/P 0,05	0 F.	0 R.	
		-2	-1	0	1	2
Estatura	Baixo					1.51 Alto
Força	Fraço					1.12 Forte
Profundidade Corporal	Raso					0.85 Profundo
Angulosidade	Grosseiro					0.28 Anguloso
Largura de Garupa	Estreita					1.19 Larga
Ângulo de Garupa	Invertida					-0.68 Escorrida
Pernas Vista Lateral	Reia					-0.48 Curva
Pernas Vista Posterior	Fechada					-0.58 Aberta
Ângulo de Casco	Baixo					1.13 Alto
Escore de Pernas e Patas	Baixo					0.59 Alto
Úbere Anterior	Fraço					2.28 Forte
Altura de Úbere	Baixo					1.86 Alto
Largura de Úbere	Estreito					1.34 Largo
Ligamento Central	Fraço					1.52 Forte
Profundidade de Úbere	Profundo					1.52 Raso
Colocação de Tetos Anter	Aberto					1.15 Fechado
Colocação de Tetos Poster	Aberto					1.44 Fechado
Comprimento de Teto	Curto					0.26 Longo



AVÓ PAT: PLAIN-KNOLL LYLAS 1359-ET (VG-85)

Bem Estar - Zoetis Wellness Evaluation (04/24)

Vacas	DWP\$ 1086	WT\$ 312			
Mastite	113	57%C	Doença Resp. Vaca	96	41%C
Claudicação	103	46%C	Ovário Cístico	105	27%C
Aborto de Vaca	105	35%C	Germinação	103	46%C
Metríte	104	47%C	Cetose	105	42%C
Ret. Placenta	105	50%C	Febre do Leite	102	46%C
Desp. Abomaso	93	40%C			
Bezerros	CW\$ 16				
Doença Resp. Bez.	103	42%C	Diarréia Neonatal	104	45%C
Habilidade	99	48%C			

014H016638 KASH-ONLY

LADYS-MANOR KASH-ONLY-ET
TR TP TM TC TY TV TL TD TE
KASHTON X HIGHJUMP X GRANITE
Nascimento: 29/04/2022
Reg: HO840003253915510
Beta-Casein: A1A2 Kappa-Casein: AB

Pai: CLEAR-ECHO MAX KASHTON-ET
Mãe: LADYS-MANOR HJOH OLIVIA-ET
Avô: AOT HIGHJUMP-ET
Avô: LADYS-MANOR GRNT OOHM-ET
Bisavô: PROGENESIS GRANITE
Bisavô: LADYS-MANOR MILTN OOMPA-ET



AVÓ: COOKIECUTTER DTA HABITAN-ET (EX-90)

PRODUÇÃO - CDCB-S (04/24)

Leite	1013	81%R	0 Filhas 0 Rebanhos	
Gordura	111	0,25%		
Proteína	44	0,04%	Mérito Líquido	+\$1069
Vida Produtiva	5,3	75%C	Mérito Fluido	+\$995
Permanência	1,4	71%C	Mérito Queijo	+\$1084
Cél. Somáticas	2,66	76%C	Mérito Pastoreio	+\$1060
Mastite	1,9	70%C	HHP\$™	+\$1040
HCR	3,9	73%C	CCR	1,9
Tx. Prenhez Filhas	0,4	74%C	SCR	2,6

FACILIDADE DE PARTO - CDCB-S (04/24)

Facilidade de Parto do Touro	1,7	71%C	1 Obs
Facilidade de Parto das Filhas	2,4	71%C	0 Filhas
Natimorto do Touro	4,8	64%C	1 Obs
Natimorto das Filhas	4,5	65%C	0 Filhas

Prova de Tipo - CDCB-S/HA (04/24) GTPI 3029

TIPO 0,96	78%R	UDC 2,05	P/P 0,48	0 F.	0 R.	
		-2	-1	0	1	2
Estatura	Baixo					-0.16 Alto
Força	Fraço					-1.06 Forte
Profundidade Corporal	Raso					-0.83 Profundo
Angulosidade	Grosseiro					1.24 Anguloso
Largura de Garupa	Estreita					-0.17 Larga
Ângulo de Garupa	Invertida					1.66 Escorrida
Pernas Vista Lateral	Reia					-0.49 Curva
Pernas Vista Posterior	Fechada					0.17 Aberta
Ângulo de Casco	Baixo					0.51 Alto
Escore de Pernas e Patas	Baixo					0.49 Alto
Úbere Anterior	Fraço					1.86 Forte
Altura de Úbere	Baixo					2.90 Alto
Largura de Úbere	Estreito					2.57 Largo
Ligamento Central	Fraço					0.75 Forte
Profundidade de Úbere	Profundo					0.93 Raso
Colocação de Tetos Anter	Aberto					0.77 Fechado
Colocação de Tetos Poster	Aberto					0.84 Fechado
Comprimento de Teto	Curto					-0.72 Longo

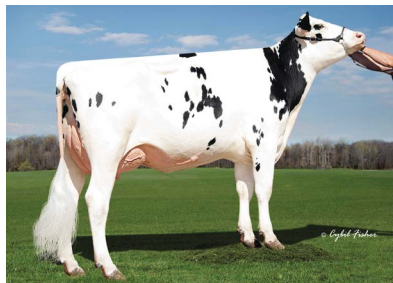

AVÓ PAT: CLEAR-ECHO FRAZZLED 4130-ET (VG-88)

Bem Estar - Zoetis Wellness Evaluation (04/24)

Vacas	DWP\$ 1268	WT\$ 237			
Mastite	106	56%C	Doença Resp. Vaca	96	40%C
Claudicação	106	46%C	Ovário Cístico	104	27%C
Aborto de Vaca	101	35%C	Germinação	101	45%C
Metríte	107	47%C	Cetose	102	40%C
Ret. Placenta	100	49%C	Febre do Leite	96	46%C
Desp. Abomaso	100	39%C			
Bezerros	CW\$ -34				
Doença Resp. Bez.	96	35%C	Diarréia Neonatal	99	37%C
Habilidade	95	42%C			

014H015952 ENZO

T-SPRUCE CONWAY ENZO-ET
TR TP TC TY TV TL TD TE
CONWAY X LEGACY X DELTA-WORTH
Nascimento: 28/12/2020
Reg: HO840003220234197
Beta-Casein: A2A2 Kappa-Casein: BB

Pai: SANDY-VALLEY R CONWAY-ET
Mãe: MS T-SPRUCE LEGACY 13312-ET
Avô: PINE-TREE CW LEGACY-ET
Avó: MS T-SPRUCE DOWORTH 11342-ET
Bisavô: BUTZ-HILL DELTA-WORTH-ET
Bisavó: JAUQUET YODER PORSCHE-ET

PRODUÇÃO - CDCB-S (04/24)

Leite	181	82%R	0 Filhas 0 Rebanhos
Gordura	100	0,33%	
Proteína	46	0,14%	Mérito Líquido +\$974
Vida Produtiva	5,3	78%C	Mérito Fluido +\$780
Permanência	2,3	72%C	Mérito Queijo +\$1000
Cél. Somáticas	2,85	79%C	Mérito Pastoreio +\$950
Mastite	2,6	74%C	HHP\$™ +\$1039
HCR	0,6	76%C	CCR 2,5
Tx. Prenhez Filhas	0,4	78%C	

FACILIDADE DE PARTO - CDCB-S (04/24)

Facilidade de Parto do Touro	1,7	85%C	133 Obs
Facilidade de Parto das Filhas	1,5	70%C	0 Filhas
Natimorto do Touro	6,3	78%C	133 Obs
Natimorto das Filhas	4,1	64%C	0 Filhas

Prova de Tipo - CDCB-S/HA (04/24) GTPI 2905

TIPO 1,00	81%R	UDC 1,12	P/P 0,27	0 F.	0 R.	
		-2	-1	0	1	2
Estatura	Baixo					0,37 Alto
Força	Fraco					-0,45 Forte
Profundidade Corporal	Raso					-0,20 Profundo
Angulosidade	Grosseiro					0,97 Anguloso
Largura de Garupa	Estreita					0,45 Larga
Ângulo de Garupa	Invertida					1,01 Escorrida
Pernas Vista Lateral	Reita					0,79 Curva
Pernas Vista Posterior	Fechada					0,42 Aberta
Ângulo de Casco	Baixo					-0,41 Alto
Escore de Pernas e Patas	Baixo					0,38 Alto
Úbere Anterior	Fraco					1,42 Forte
Altura de Úbere	Baixo					1,29 Alto
Largura de Úbere	Estreito					1,26 Largo
Ligamento Central	Fraco					0,72 Forte
Profundidade de Úbere	Profundo					0,98 Raso
Colocação de Tetos Anter	Aberto					0,86 Fechado
Colocação de Tetos Poster	Aberto					0,90 Fechado
Comprimento de Teto	Curto					-1,10 Longo



IRMÃ: BADGER SSI 16239 12730-ET (GP-83)



IRMÃ: LARS-ACRES 22899 25544-ET (VG-85)

Bem Estar - Zoetis Wellness Evaluation (04/24)

Vacas	DWP\$ 989	WT\$ 40			
Mastite	103	54%C	Doença Resp. Vaca	100	37%C
Claudicação	96	43%C	Ovário Cístico	102	23%C
Aborto de Vaca	103	31%C	Germinação	103	43%C
Metríte	100	45%C	Cetose	102	39%C
Ret. Placenta	100	47%C	Febre do Leite	99	42%C
Desp. Abomaso	101	36%C			

Bezerros CW\$ -30

Doença Resp. Bez.	106	37%C	Diarréia Neonatal	99	45%C
Habilidade	89	43%C			

014H015831 EAST

SANDY-VALLEY TAOS EAST-ET
TR TP TC TY TV TL TD TE
TAOS X BRASS X APPRENTICE*RC
Nascimento: 30/10/2020
Reg: HO840003209481389
Beta-Casein: A1A2 Kappa-Casein: AB

Pai: LEANINGHOUSE TAOS-ET
Mãe: SANDY-VALLEY ESCANABA-ET
Avô: BLUMENFELD FRAZLD BRASS-ET
Avó: SANDY-VALLEY APNTC EPPIE-ET
Bisavô: ENDCO APPRENTICE-ET
Bisavó: SANDY-VALLEY YODER EVY-ET

PRODUÇÃO - CDCB-S (04/24)

Leite	1908	82%R	0 Filhas 0 Rebanhos
Gordura	98	0,08%	
Proteína	73	0,05%	Mérito Líquido +\$1029
Vida Produtiva	4,7	77%C	Mérito Fluido +\$946
Permanência	-1,0	72%C	Mérito Queijo +\$1044
Cél. Somáticas	2,71	79%C	Mérito Pastoreio +\$990
Mastite	1,0	73%C	HHP\$™ +\$1034
HCR	0,3	76%C	CCR 0,6
Tx. Prenhez Filhas	-0,8	77%C	SCR 2,3

FACILIDADE DE PARTO - CDCB-S (04/24)

Facilidade de Parto do Touro	2,2	95%C	796 Obs
Facilidade de Parto das Filhas	2,1	70%C	0 Filhas
Natimorto do Touro	5,6	87%C	565 Obs
Natimorto das Filhas	3,9	65%C	0 Filhas

Prova de Tipo - CDCB-S/HA (04/24) GTPI 3021

TIPO 1,31	81%R	UDC 1,49	P/P 1,05	0 F.	0 R.	
		-2	-1	0	1	2
Estatura	Baixo					-0,49 Alto
Força	Fraco					-0,26 Forte
Profundidade Corporal	Raso					-0,33 Profundo
Angulosidade	Grosseiro					0,91 Anguloso
Largura de Garupa	Estreita					0,09 Larga
Ângulo de Garupa	Invertida					-1,15 Escorrida
Pernas Vista Lateral	Reita					0,23 Curva
Pernas Vista Posterior	Fechada					1,10 Aberta
Ângulo de Casco	Baixo					0,04 Alto
Escore de Pernas e Patas	Baixo					0,86 Alto
Úbere Anterior	Fraco					1,20 Forte
Altura de Úbere	Baixo					1,77 Alto
Largura de Úbere	Estreito					2,07 Largo
Ligamento Central	Fraco					0,94 Forte
Profundidade de Úbere	Profundo					0,21 Raso
Colocação de Tetos Anter	Aberto					1,18 Fechado
Colocação de Tetos Poster	Aberto					1,61 Fechado
Comprimento de Teto	Curto					-0,16 Longo



EAST



MÃE: SANDY-VALLEY ESCANABA-ET (EX-91)

Bem Estar - Zoetis Wellness Evaluation (04/24)

Vacas	DWP\$ 1057	WT\$ -9			
Mastite	98	53%C	Doença Resp. Vaca	98	37%C
Claudicação	103	42%C	Ovário Cístico	101	23%C
Aborto de Vaca	99	31%C	Germinação	103	42%C
Metríte	99	44%C	Cetose	98	38%C
Ret. Placenta	97	46%C	Febre do Leite	98	42%C
Desp. Abomaso	95	36%C			

Bezerros CW\$ -2

Doença Resp. Bez.	104	36%C	Diarréia Neonatal	103	37%C
Habilidade	94	41%C			



GIBSON

014H015779
GIBSON

S-S-I MOONSHINER GIBSON-ET
TR TP TC TY TV TL TD TE
MOONSHINER X RENEGADE X FRAZZLED
Nascimento: 26/11/2020
Reg: HO840003223871570
Beta-Casein: A1A2 Kappa-Casein: AB

Pai: FLY-HIGHER MOONSHINER-ET
Mãe: S-S-I RENEGADE ASH 10276-ET
Avô: S-S-I PR RENEGADE-ET
Avô: DOUBLE-EAGLE FRAZZLE ASH-ET
Bisavô: MELARRY JOSUPER FRAZZLED-ET
Bisavô: DOUBLE-EAGLE DR CAPRIANA-ET

PRODUÇÃO - CDCB-S (04/24)

Leite	1481	82%R	0 Filhas 0 Rebanhos
Gordura	67	0,03%	
Proteína	57	0,04%	Mérito Líquido +\$979
Vida Produtiva	6,6	77%C	Mérito Fluido +\$909
Permanência	0,3	72%C	Mérito Queijo +\$992
Cél. Somáticas	2,67	79%C	Mérito Pastoreio +\$945
Mastite	2,9	73%C	HHP\$™ +\$1032
HCR	2,4	76%C	CCR 2,4
Tx. Prenhez Filhas	0,6	77%C	SCR -0,1

FACILIDADE DE PARTO - CDCB-S (04/24)

Facilidade de Parto do Touro	2,0	97%C	1837 Obs
Facilidade de Parto das Filhas	1,6	70%C	0 Filhas
Natimorto do Touro	6,4	93%C	1347 Obs
Natimorto das Filhas	3,8	65%C	0 Filhas

Prova de Tipo - CDCB-S/HA (04/24) GTPI 2946

TIPO 1,16 81%R UDC 1,83 P/P 0,92 0 F. 0 R.

		-2	-1	0	1	2	
Estatura	Baixo						-0,68 Alto
Força	Fraço						-1,33 Forte
Profundidade Corporal	Raso						-1,33 Profundo
Angulosidade	Grosseiro						0,35 Anguloso
Largura de Garupa	Estreita						-0,53 Larga
Ângulo de Garupa	Invertida						-0,54 Escorrida
Pernas Vista Lateral	Retas						0,59 Curvas
Pernas Vista Posterior	Fechadas						0,35 Abertas
Ângulo de Casco	Baixo						0,53 Alto
Escore de Pernas e Patas	Baixo						0,84 Alto
Úbere Anterior	Fraço						1,77 Forte
Altura de Úbere	Baixo						1,97 Alto
Largura de Úbere	Estreito						1,36 Largo
Ligamento Central	Fraço						1,04 Forte
Profundidade de Úbere	Profundo						1,60 Raso
Colocação de Tetos Anteriores	Aberto						0,86 Fechado
Colocação de Tetos Posteriores	Aberto						1,38 Fechado
Comprimento de Teto	Curto						-0,68 Longo

Bem Estar - Zoetis Wellness Avaluation (04/24)

Vacas	DWP\$ 1052	WT\$ 159			
Mastite	105	53%C	Doença Resp. Vaca	99	36%C
Claudicação	102	31%C	Ovário Cístico	98	23%C
Aborto de Vaca	97	31%C	Germinação	97	42%C
Metrite	103	43%C	Cetose	101	37%C
Ret. Placenta	102	46%C	Febre do Leite	97	42%C
Desp. Abomaso	100	35%C			

Bezerros CW\$ -1

Doença Resp. Bez.	106	35%C	Diarréia Neonatal	97	39%C
Habitabilidade	100	40%C			



MÃE: S-S-I RENEGADE ASH 10276-ET (GP-82)



TIA: S-S-I RENEGAD 8235 10203-ET (VG-86)



014H016141 ATTICA

PINE-TREE CONWAY ATTICA-ET
TR TP TC TY TV TL TD TE
CONWAY X SKYWALKER X BURLEY
Nascimento: 22/02/2021
Reg: HO840003213241966
Beta-Casein: A2A2 Kappa-Casein: BB

Pai: SANDY-VALLEY R CONWAY-ET
Mãe: PINE-TREE 7445 SKYW 8177-ET
Avô: BOMAZ SKYWALKER-ET
Avó: PINE-TREE 9839 BURL 7445-ET
Bisavô: PINE-TREE BURLEY-ET
Bisavó: ENDCO YODER L7933 9839-ET

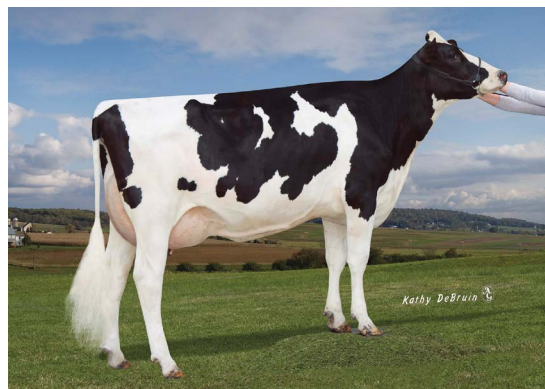

BISA VÓ: ENDCO YODER L7933 9839-ET (VG-86)

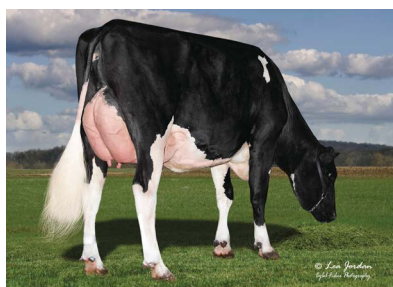

IRMÃ: BADGER SSI 16239 12730-ET (GP-83)



PRODUÇÃO - CDCB-S (04/24)

Item	Valor	82%R	0 Filhas 0 Rebanhos	Valor Adicional
Leite	472	82%R	0 Filhas 0 Rebanhos	+\$1015
Gordura	103	0,30%		+\$827
Proteína	54	0,14%	Mérito Líquido	+\$1039
Vida Produtiva	4,7	78% C	Mérito Fluido	+\$1017
Permanência	2,3	73% C	Mérito Queijo	+\$1030
Cél. Somáticas	2,94	80% C	Mérito Pastoreio	2,6
Mastite	0,7	74% C	HHP\$™	-0,4
HCR	0,3	76% C	CCR	
Tx. Prenhez Filhas	1,0	78% C	SCR	

FACILIDADE DE PARTO - CDCB-S (04/24)

Item	Valor	91% C	380 Obs	Item	Valor	70% C	0 Filhas
Facilidade de Parto do Touro	1,4	91% C	380 Obs	Facilidade de Parto das Filhas	1,0	70% C	0 Filhas
Facilidade de Parto das Filhas	1,0	70% C	0 Filhas	Natimorto do Touro	5,8	85% C	379 Obs
Natimorto do Touro	5,8	85% C	379 Obs	Natimorto das Filhas	3,3	65% C	0 Filhas
Natimorto das Filhas	3,3	65% C	0 Filhas				

Prova de Tipo - CDCB-S/HA (04/24) GTPI 2998

TIPO	1,45	82%R	UDC	1,48	P/P	0,54	0 F.	0 R.
Estatura	Baixo	-2	0	1	2	1.11	Alto	
Força	Frac					-0.20	Forte	
Profundidade Corporal	Raso					0.27	Profundo	
Angulosidade	Grosseiro					1.63	Anguloso	
Largura de Garupa	Estreita					-0.11	Larga	
Ângulo de Garupa	Invertida					0.78	Escorrida	
Pernas Vista Lateral	Reta					1.35	Curva	
Pernas Vista Posterior	Fechada					0.56	Aberta	
Ângulo de Casco	Baixo					0.14	Alto	
Escore de Pernas e Patas	Baixo					0.88	Alto	
Úbere Anterior	Frac					2.11	Forte	
Altura de Úbere	Baixo					2.12	Alto	
Largura de Úbere	Estreito					1.30	Largo	
Ligamento Central	Frac					0.46	Forte	
Profundidade de Úbere	Profundo					1.86	Raso	
Colocação de Tetos Anter	Aberto					0.63	Fechado	
Colocação de Tetos Poster	Aberto					0.24	Fechado	
Comprimento de Teto	Curto					-0.42	Longo	

Bem Estar - Zoetis Wellness Evaluation (04/24)

Vacas	DWP\$ 1030	WT\$ -21			
Mastite	95	55% C	Doença Resp. Vaca	103	39% C
Claudicação	100	45% C	Ovário Cístico	100	25% C
Aborto de Vaca	103	33% C	Germinação	103	44% C
Metríte	108	46% C	Cetose	102	40% C
Ret. Placenta	101	48% C	Febre do Leite	100	44% C
Desp. Abomaso	99	38% C			

Bezerros CW\$ 13

Item	Valor	38% C	Item	Valor	45% C
Doença Resp. Bez.	103	38% C	Diarréia Neonatal	105	45% C
Habilidade	97	43% C			

014H015992 FIJI

OCD AHEAD FIJI-ET
TR TP TC TY TV TL TD TE
AHEAD X LEGACY X DYNAMO
Nascimento: 12/01/2021
Reg: HO840003223868488
Beta-Casein: A2A2 Kappa-Casein: AB

Pai: BLUMENFELD RENEGAD AHEAD-ET
Mãe: OCD LEGACY FRANCES 49602-ET
Avô: PINE-TREE CW LEGACY-ET
Avó: OCD DYNAMO FRANCES 42609-ET
Bisavô: MR RUBICON DYNAMO-ET
Bisavó: OCD PROFIT FRANCES 36810-ET



FIJI



IRMÃ: WILRA S-S-I AHEAD 2248-ET



PRODUÇÃO - CDCB-S (04/24)

Item	Valor	82%R	0 Filhas 0 Rebanhos	Valor Adicional
Leite	307	82%R	0 Filhas 0 Rebanhos	+\$926
Gordura	93	0,29%		+\$788
Proteína	36	0,09%	Mérito Líquido	+\$950
Vida Produtiva	6,9	77% C	Mérito Fluido	+\$878
Permanência	3,7	72% C	Mérito Queijo	+\$1026
Cél. Somáticas	2,59	79% C	Mérito Pastoreio	3,5
Mastite	3,5	73% C	HHP\$™	2,6
HCR	1,8	76% C	CCR	0,2
Tx. Prenhez Filhas	1,1	78% C	SCR	

FACILIDADE DE PARTO - CDCB-S (04/24)

Item	Valor	91% C	368 Obs	Item	Valor	70% C	0 Filhas
Facilidade de Parto do Touro	2,0	91% C	368 Obs	Facilidade de Parto das Filhas	2,3	70% C	0 Filhas
Facilidade de Parto das Filhas	2,3	70% C	0 Filhas	Natimorto do Touro	6,6	84% C	368 Obs
Natimorto do Touro	6,6	84% C	368 Obs	Natimorto das Filhas	5,3	64% C	0 Filhas
Natimorto das Filhas	5,3	64% C	0 Filhas				

Prova de Tipo - CDCB-S/HA (04/24) GTPI 2865

TIPO	0,50	81%R	UDC	1,09	P/P	0,33	0 F.	0 R.
Estatura	Baixo	-2	0	1	2	-0.08	Alto	
Força	Frac					-0.16	Forte	
Profundidade Corporal	Raso					-0.91	Profundo	
Angulosidade	Grosseiro					-0.83	Anguloso	
Largura de Garupa	Estreita					0.28	Larga	
Ângulo de Garupa	Invertida					0.59	Escorrida	
Pernas Vista Lateral	Reta					-1.05	Curva	
Pernas Vista Posterior	Fechada					0.45	Aberta	
Ângulo de Casco	Baixo					0.74	Alto	
Escore de Pernas e Patas	Baixo					0.25	Alto	
Úbere Anterior	Frac					1.67	Forte	
Altura de Úbere	Baixo					1.20	Alto	
Largura de Úbere	Estreito					0.73	Largo	
Ligamento Central	Frac					0.63	Forte	
Profundidade de Úbere	Profundo					1.43	Raso	
Colocação de Tetos Anter	Aberto					0.24	Fechado	
Colocação de Tetos Poster	Aberto					0.32	Fechado	
Comprimento de Teto	Curto					-1.95	Longo	

Bem Estar - Zoetis Wellness Evaluation (04/24)

Vacas	DWP\$ 835	WT\$ -9			
Mastite	104	53% C	Doença Resp. Vaca	99	36% C
Claudicação	94	42% C	Ovário Cístico	103	23% C
Aborto de Vaca	101	30% C	Germinação	98	42% C
Metríte	94	44% C	Cetose	100	37% C
Ret. Placenta	102	46% C	Febre do Leite	97	42% C
Desp. Abomaso	96	35% C			

Bezerros CW\$ -22

Item	Valor	34% C	Item	Valor	42% C
Doença Resp. Bez.	104	34% C	Diarréia Neonatal	103	42% C
Habilidade	88	40% C			

014H015519 APOLLO

MELARRY LEGACY APOLLO-ET
TR TP TM TC TY TV TL TD TE
LEGACY X MEDLEY X JEDI
Nascimento: 21/11/2019
Reg: HO840003201522523
Beta-Casein: A2A2 Kappa-Casein: BB

Pai: PINE-TREE CW LEGACY-ET
Mãe: MELARRY MEDLEY 1122-ET
Avô: ABS MEDLEY-ET
Avó: HOLLERMANN JEDI 517Y-ET
Bisavô: S-S-I MONTROSS JEDI-ET
Bisavó: HOLLERMANN RACER 145-Y-ET



APOLLO



AVÔ PAT: ENDCO YODER L7933 9839-ET (VG-86)



PRODUÇÃO - CDCB-S (04/24)

Leite	850	92%R	81 Filhas 20 Rebanhos	
Gordura	73	0,14%		
Proteína	45	0,06%	Mérito Líquido	+\$941
Vida Produtiva	7,2	82%C	Mérito Fluido	+\$839
Permanência	3,5	77%C	Mérito Queijo	+\$959
Cél. Somáticas	2,65	87%C	Mérito Pastoreio	+\$873
Mastite	4,3	74%C	HHP\$™	+\$1019
HCR	3,1	88%C	CCR	3,1
Tx. Prenhez Filhas	0,4	79%C	SCR	-1,0

FACILIDADE DE PARTO - CDCB-S (04/24)

Facilidade de Parto do Touro	1,7	97%C	1752 Obs
Facilidade de Parto das Filhas	1,3	70%C	30 Filhas
Natimorto do Touro	5	94%C	1610 Obs
Natimorto das Filhas	4,0	65%C	28 Filhas

Prova de Tipo - CDCB-S/HA (04/24) GTPI 2802

TIPO	0,31	81%R	UDC	0,85	P/P	-0,94	0 F.	0 R.
		-2	-1	0	1	2		
Estatura	Baixo						0,00	Alto
Força	Fraco						-0,10	Forte
Profundidade Corporal	Raso						-0,51	Profundo
Angulosidade	Grosseiro						-0,08	Anguloso
Largura de Garupa	Estreita						0,16	Larga
Ângulo de Garupa	Invertida						0,58	Escorrida
Pernas Vista Lateral	Retas						-0,95	Curvas
Pernas Vista Posterior	Fechadas						-0,98	Abertas
Ângulo de Casco	Baixo						-0,34	Alto
Escore de Pernas e Patas	Baixo						-0,84	Alto
Úbere Anterior	Fraco						1,25	Forte
Altura de Úbere	Baixo						0,65	Alto
Largura de Úbere	Estreito						1,25	Largo
Ligamento Central	Fraco						0,46	Forte
Profundidade de Úbere	Profundo						0,76	Raso
Colocação de Tetos Anteriores	Aberto						0,55	Fechado
Colocação de Tetos Posteriores	Aberto						0,34	Fechado
Comprimento de Teto	Curto						-1,39	Longo

Bem Estar - Zoetis Wellness Evaluation (04/24)

Vacas	DWP\$	941	WT\$	84
Mastite	101	63%C	Doença Resp. Vaca	100 48%C
Claudicação	101	52%C	Ovário Cístico	102 35%C
Aborto de Vaca	103	42%C	Germinação	105 54%C
Metrite	106	56%C	Cetose	101 51%C
Ret. Placenta	100	58%C	Febre do Leite	100 53%C
Desp. Abomaso	99	48%C		
Bezerros	CW\$	-36		
Doença Resp. Bez.	102	49%C	Diarréia Neonatal	100 55%C
Habitabilidade	89	54%C		

14H015929 CIRRUS-P

WINSTAR PERFECT CIRRUS-P-ET
TR PC TC TY TV TL TD TE
PERFECT X KENOBI X DELTA
Nascimento: 12/12/2020
Reg: HO840003224809615
Beta-Casein: A2A2 Kappa-Casein: BB

Pai: SIEMERS RENGD PERFECT-ET
Mãe: WINSTAR KENOBI 5932 P-ET
Avô: DE-SU 14222 KENOBI-ET
Avó: SEAGULL-BAY KARAMAE P
Bisavô: MR MOGUL DELTA 1427-ET
Bisavó: SEAGULL-BAY R KANDACE P-ET



CIRRUS



AVÔ PAT: SIEMERS LMDA PARIS 27856-ET (EX-91)



PRODUÇÃO - CDCB-S (04/24)

Leite	759	81%R	0 Filhas 0 Rebanhos	
Gordura	87	0,20%		
Proteína	52	0,10%	Mérito Líquido	+\$862
Vida Produtiva	5,5	77%C	Mérito Fluido	+\$724
Permanência	0,2	72%C	Mérito Queijo	+\$880
Cél. Somáticas	2,93	79%C	Mérito Pastoreio	+\$805
Mastite	2,9	73%C	HHP\$™	+\$1005
HCR	1,8	76%C	CCR	1,8
Tx. Prenhez Filhas	-0,1	78%C	SCR	1,3

FACILIDADE DE PARTO - CDCB-S (04/24)

Facilidade de Parto do Touro	1,7	98%C	2542 Obs
Facilidade de Parto das Filhas	1,8	70%C	0 Filhas
Natimorto do Touro	6,1	95%C	2568 Obs
Natimorto das Filhas	3,2	64%C	0 Filhas

Prova de Tipo - CDCB-S/HA (04/24) GTPI 2881

TIPO	1,33	81%R	UDC	1,47	P/P	0,82	0 F.	0 R.
		-2	-1	0	1	2		
Estatura	Baixo						0,24	Alto
Força	Fraco						0,83	Forte
Profundidade Corporal	Raso						0,41	Profundo
Angulosidade	Grosseiro						0,06	Anguloso
Largura de Garupa	Estreita						1,88	Larga
Ângulo de Garupa	Invertida						-0,14	Escorrida
Pernas Vista Lateral	Retas						-0,32	Curvas
Pernas Vista Posterior	Fechadas						1,36	Abertas
Ângulo de Casco	Baixo						0,73	Alto
Escore de Pernas e Patas	Baixo						0,66	Alto
Úbere Anterior	Fraco						1,45	Forte
Altura de Úbere	Baixo						1,65	Alto
Largura de Úbere	Estreito						1,87	Largo
Ligamento Central	Fraco						1,47	Forte
Profundidade de Úbere	Profundo						1,00	Raso
Colocação de Tetos Anteriores	Aberto						0,49	Fechado
Colocação de Tetos Posteriores	Aberto						1,25	Fechado
Comprimento de Teto	Curto						0,66	Longo

Bem Estar - Zoetis Wellness Evaluation (04/24)

Vacas	DWP\$	809	WT\$	20
Mastite	100	54%C	Doença Resp. Vaca	96 38%C
Claudicação	98	43%C	Ovário Cístico	106 25%C
Aborto de Vaca	99	32%C	Germinação	105 43%C
Metrite	105	45%C	Cetose	95 39%C
Ret. Placenta	102	47%C	Febre do Leite	96 44%C
Desp. Abomaso	98	37%C		
Bezerros	CW\$	-32		
Doença Resp. Bez.	99	35%C	Diarréia Neonatal	102 43%C
Habitabilidade	90	41%C		

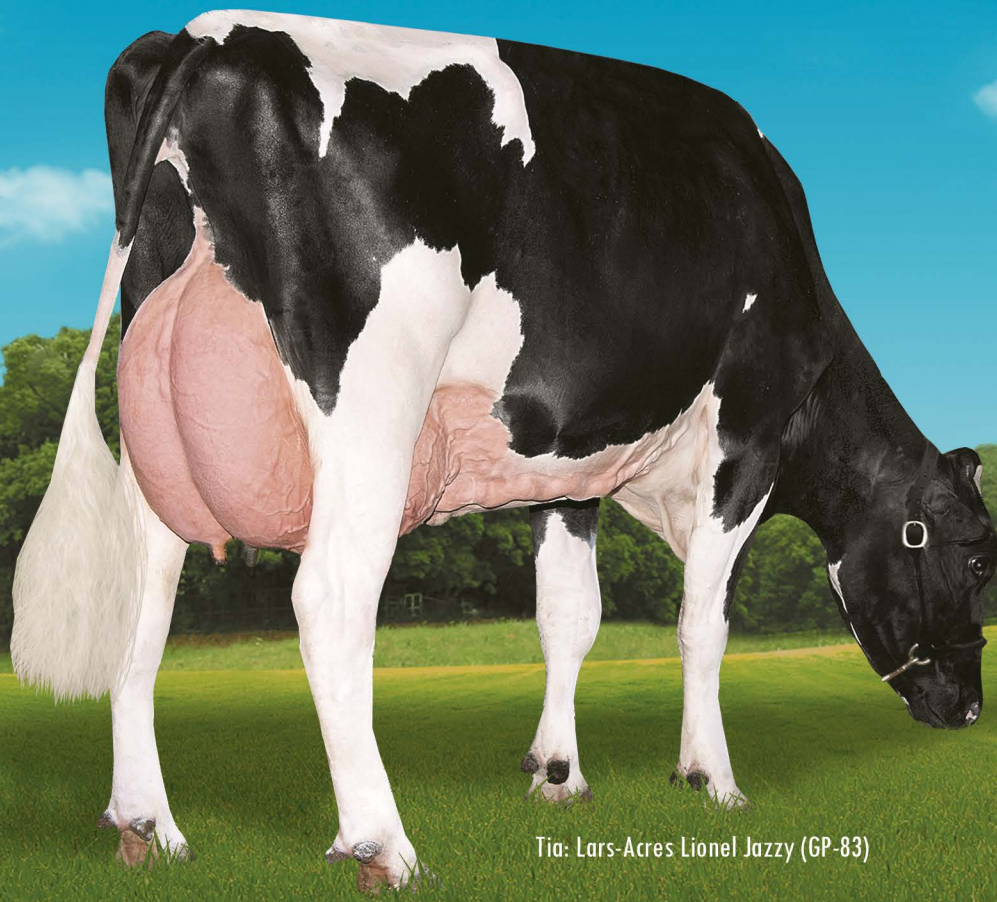

Tia: Lars-Acres Lionel Jazzy (GP-83)

014H016489 MADDOX

T-SPRUCE MADDOX-ET
TR TP TC TY TV TL TD TE
MAHOMES X LIONEL X SAMURI
Nascimento: 18/11/2021
Reg: HO840003234732027
Beta-Casein: A2A2 Kappa-Casein: AB

Pai: PROGENESIS MAHOMES
Mãe: T-SPRUCE LIONEL 13196-ET
Avô: MR T-SPRUCE FRAZZ LIONEL-ET
Avô: T-SPRUCE SAMURI 6347-ET
Bisavô: OCD SPRING SAMURI-ET
Bisavô: MERCEDES TS 9539-ET



TIA: SYNERGY SSI DIXIE 10672-ET (VG-85)



TIA: WILRA LIONEL 1913-ET (GP-83)



PRODUÇÃO - CDCB-S (04/24)

Leite	879	81%R	0 Filhas 0 Rebanhos
Gordura	73	0,14%	
Proteína	49	0,08%	Mérito Líquido
Vida Produtiva	6,7	75%C	Mérito Fluido
Permanência	2,2	72%C	Mérito Queijo
Cél. Somáticas	2,67	76%C	Mérito Pastoreio
Mastite	2,4	71%C	HHP\$™
HCR	2,8	72%C	CCR
Tx. Prenhez Filhas	1,5	74%C	SCR

+\$920
+\$804
+\$940
+\$1017
3,5
-0,5

Prova de Tipo - CDCB-S/HA (04/24) GTPI 2914

TIPO 0,83 80%R UDC 1,75 P/P 0,28		0 F. 0 R.					
		-2	-1	0	1	2	
Estatura	Baixo						-0,64 Alto
Força	Fraço						0,00 Forte
Profundidade Corporal	Raso						-0,79 Profundo
Angulosidade	Grosseiro						-0,85 Anguloso
Largura de Garupa	Estreita						0,29 Larga
Ângulo de Garupa	Invertida						-0,52 Escorrida
Pernas Vista Lateral	Retas						-0,89 Curva
Pernas Vista Posterior	Fechada						0,03 Aberta
Ângulo de Casco	Baixo						0,29 Alto
Escore de Pernas e Patas	Baixo						0,17 Alto
Úbere Anterior	Fraço						1,80 Forte
Altura de Úbere	Baixo						2,11 Alto
Largura de Úbere	Estreito						1,85 Largo
Ligamento Central	Fraço						0,29 Forte
Profundidade de Úbere	Profundo						1,25 Raso
Colocação de Tetos Anteriores	Aberto						-0,04 Fechado
Colocação de Tetos Posteriores	Aberto						0,27 Fechado
Comprimento de Teto	Curto						-0,51 Longo

FACILIDADE DE PARTO - CDCB-S (04/24)

Facilidade de Parto do Touro	1,9	74%C	41 Obs
Facilidade de Parto das Filhas	2,5	71%C	0 Filhas
Natimorto do Touro	5,8	66%C	41 Obs
Natimorto das Filhas	5,9	65%C	0 Filhas

Bem Estar - Zoetis Wellness Avaluation (04/24)

Vacas		DWP\$ 961	WT\$ 178
Mastite	108	57%C	Doença Resp. Vaca 97 41%C
Claudicação	100	35%C	Ovário Cístico 104 27%C
Aborto de Vaca	96	35%C	Germinação 99 46%C
Metrite	100	48%C	Cetose 105 41%C
Ret. Placenta	102	50%C	Febre do Leite 99 47%C
Desp. Abomaso	100	39%C	

Bezerros CW\$ -33

Doença Resp. Bez.	104	37%C	Diarréia Neonatal 96 38%C
Habitabilidade	93	43%C	



Escaneie para obter
uma lista de touros.



FERTILITY PRO[®]



Sua melhor chance de uma prenhez

Identifica touros com fertilidade superior.



Considera todas as fontes de dados de fertilidade possíveis

Combina extensos dados de laboratório com dados reais de fertilidade à campo.



Uma tradição de colocar a fertilidade em primeiro lugar

A Accelerated Genetics sempre colocou a fertilidade do sêmen no topo da lista de prioridades. Realizamos todos os procedimentos criteriosamente e descartamos o que não for aprovado.



O diluente próprio faz a diferença

A fertilidade superior do sêmen começa com o diluente exclusivo.

014H015802 BARLET

S-S-I HELIX BARLET-ET
TR TP TC TY TV TL TD TE
HELIX X LEGACY X PINNACLE
Nascimento: 16/10/2020
Reg: HO840003223871411
Beta-Casein: A1A1 Kappa-Casein: BB

Pai: AOT SILVER HELIX-ET
Mãe: SSI-DUCKETT 10600
Avô: PINE-TREE CW LEGACY-ET
Avô: S-S-I PINNACLE 7497 8714-ET
Bisavô: S-S-I MODESTY PINNACLE-ET
Bisavô: S-S-I DUKE 9484 7497-ET

PRODUÇÃO - CDCB-S (04/24)

Leite	1594	82%R	0 Filhas 0 Rebanhos
Gordura	91	0,10%	
Proteína	65	0,05%	Mérito Líquido +\$893
Vida Produtiva	4,3	78%C	Mérito Fluido +\$805
Permanência	-1,9	75%C	Mérito Queijo +\$907
Cél. Somáticas	2,77	78%C	Mérito Pastoreio +\$881
Mastite	0,9	75%C	HHP\$™ +\$982
HCR	1,3	75%C	CCR 1,6
Tx. Prenhez Filhas	0,5	77%C	SCR 2,3

FACILIDADE DE PARTO - CDCB-S (04/24)

Facilidade de Parto do Touro	2,1	82%C	99 Obs
Facilidade de Parto das Filhas	2,6	70%C	0 Filhas
Natimorto do Touro	5,7	73%C	95 Obs
Natimorto das Filhas	5,4	65%C	0 Filhas

Prova de Tipo - CDCB-S/HA (04/24) GTPI 2859

TIPO	0,75	81%R	UDC	0,89	P/P	-0,41	0 F.	0 R.
	-2	-1	0	1	2			
Estatura	Baixo						1,26	Alto
Força	Fraco						0,42	Forte
Profundidade Corporal	Raso						0,22	Profundo
Angulosidade	Grosseiro						0,45	Anguloso
Largura de Garupa	Estreita						-0,31	Larga
Ângulo de Garupa	Invertida						1,10	Escorrida
Pernas Vista Lateral	Reta						0,05	Curva
Pernas Vista Posterior	Fechada						-0,42	Aberta
Ângulo de Casco	Baixo						0,57	Alto
Escore de Pernas e Patas	Baixo						-0,07	Alto
Úbere Anterior	Fraco						1,06	Forte
Altura de Úbere	Baixo						1,27	Alto
Largura de Úbere	Estreito						1,14	Largo
Ligamento Central	Fraco						0,74	Forte
Profundidade de Úbere	Profundo						1,22	Raso
Colocação de Tetos Anter	Aberto						1,18	Fechado
Colocação de Tetos Poster	Aberto						0,89	Fechado
Comprimento de Teto	Curto						-0,95	Longo

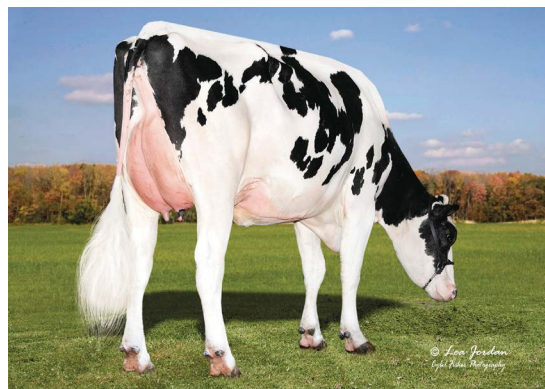

MÃE: S-S-I LEGACY 8714 10600-ET (GP-84)



AVÔ PAT: COOKIECUTTER SSIRE HAS-ET (VG-88)

Bem Estar - Zoetis Wellness Evaluation (04/24)

Vacas	DWP\$ 847	WT\$ -71			
Mastite	98	62%C	Doença Resp. Vaca	92	49%C
Claudicação	93	54%C	Ovário Cístico	103	36%C
Aborto de Vaca	95	44%C	Germinação	104	54%C
Metrite	107	55%C	Cetose	101	50%C
Ret. Placenta	95	57%C	Febre do Leite	102	54%C
Desp. Abomaso	100	49%C			

Bezerros CW\$ 13

Doença Resp. Bez.	102	47%C	Diarréia Neonatal	108	48%C
Habilidade	94	52%C			

014H015971 MOONWALKER

CHERRYPENCOL MOONWALKER-ET
TR TP TC TY TV TL TD TE
MOONSHINER X LEGACY X JEDI
Nascimento: 27/12/2020
Reg: HO840003227859185
Beta-Casein: A1A2 Kappa-Casein: AB

Pai: FLY-HIGHER MOONSHINER-ET
Mãe: CHERRYPENCOL LINDY-ET
Avô: PINE-TREE CW LEGACY-ET
Avô: CHERRY-ACRES JEDI LAURI-ET
Bisavô: S-S-I MONTROSS JEDI-ET
Bisavô: MS TCF CHERRY-ACRES LORI-ET

PRODUÇÃO - CDCB-S (04/24)

Leite	1406	82%R	0 Filhas 0 Rebanhos
Gordura	81	0,09%	
Proteína	54	0,04%	Mérito Líquido +\$1056
Vida Produtiva	7,1	77%C	Mérito Fluido +\$991
Permanência	0,9	73%C	Mérito Queijo +\$1069
Cél. Somáticas	2,69	79%C	Mérito Pastoreio +\$1019
Mastite	2,2	73%C	HHP\$™ +\$977
HCR	3,3	76%C	CCR 2,7
Tx. Prenhez Filhas	0,5	78%C	SCR 0,8

FACILIDADE DE PARTO - CDCB-S (04/24)

Facilidade de Parto do Touro	2,0	96%C	1021 Obs
Facilidade de Parto das Filhas	2,0	70%C	0 Filhas
Natimorto do Touro	5,3	90%C	963 Obs
Natimorto das Filhas	4,4	65%C	0 Filhas

Prova de Tipo - CDCB-S/HA (04/24) GTPI 2933

TIPO	1,09	81%R	UDC	1,50	P/P	-0,19	0 F.	0 R.
	-2	-1	0	1	2			
Estatura	Baixo						-0,08	Alto
Força	Fraco						-1,11	Forte
Profundidade Corporal	Raso						-0,61	Profundo
Angulosidade	Grosseiro						1,72	Anguloso
Largura de Garupa	Estreita						0,03	Larga
Ângulo de Garupa	Invertida						-1,32	Escorrida
Pernas Vista Lateral	Reta						-0,07	Curva
Pernas Vista Posterior	Fechada						-0,84	Aberta
Ângulo de Casco	Baixo						0,01	Alto
Escore de Pernas e Patas	Baixo						-0,02	Alto
Úbere Anterior	Fraco						1,60	Forte
Altura de Úbere	Baixo						1,70	Alto
Largura de Úbere	Estreito						1,67	Largo
Ligamento Central	Fraco						0,97	Forte
Profundidade de Úbere	Profundo						1,16	Raso
Colocação de Tetos Anter	Aberto						1,06	Fechado
Colocação de Tetos Poster	Aberto						1,35	Fechado
Comprimento de Teto	Curto						-1,39	Longo



MOONWALKER



MÃE: CHERRYPENCOL LINDY-ET (VG-87)

Bem Estar - Zoetis Wellness Evaluation (04/24)

Vacas	DWP\$ 1045	WT\$ 27			
Mastite	102	57%C	Doença Resp. Vaca	96	41%C
Claudicação	103	47%C	Ovário Cístico	105	28%C
Aborto de Vaca	101	36%C	Germinação	105	47%C
Metrite	94	49%C	Cetose	95	43%C
Ret. Placenta	98	51%C	Febre do Leite	92	47%C
Desp. Abomaso	92	41%C			

Bezerros CW\$ -20

Doença Resp. Bez.	98	39%C	Diarréia Neonatal	104	44%C
Habilidade	92	45%C			

014H015833 DEADPOOL

OCD RAGNAR DEADPOOL-ET
TR TP TC TY TV TL TD TE
RAGNAR X OPTION X BANDARES
Nascimento: 02/10/2020
Reg: HO840003216574866
Beta-Casein: A2A2 Kappa-Casein: BB

Pai: AURORA RAGNAR-ET
Mãe: OCD OPTION DETROIT 47665-ET
Avô: OCD OPTION-ET
Avó: OCD BANDAR DETROIT 41328-ET
Bisavô: WA-DEL YODER BANDARES-ET
Bisavó: OCD DRACO DETROIT 4691-ET

PRODUÇÃO - CDCB-S (04/24)

Leite	586	82%R	0 Filhas 0 Rebanhos	
Gordura	62	0,14%		
Proteína	46	0,10%	Mérito Líquido	+\$819
Vida Produtiva	5,5	78%C	Mérito Fluido	+\$677
Permanência	2,8	73%C	Mérito Queijo	+\$841
Cél. Somáticas	2,71	80%C	Mérito Pastoreio	+\$787
Mastite	4,2	73%C	HHP\$™	+\$947
HCR	4,4	75%C	CCR	2,5
Tx. Prenhez Filhas	0,8	77%C	SCR	-0,1

FACILIDADE DE PARTO - CDCB-S (04/24)

Facilidade de Parto do Touro	2,1	85%C	143 Obs
Facilidade de Parto das Filhas	1,6	71%C	Filhas
Natimorto do Touro	5,8	77%C	Obs
Natimorto das Filhas	4,3	65%C	Filhas

Prova de Tipo - CDCB-S/HA (04/24) GTPI 2838

TIPO 1,10	81%R	UDC 2,05	P/P 0,15	0 F.	0 R.	
		-2	-1	0	1	2
Estatura	Baixo					0,01 Alto
Força	Fraco					-0,32 Forte
Profundidade Corporal	Raso					-1,05 Profundo
Angulosidade	Grosseiro					-0,55 Anguloso
Largura de Garupa	Estreita					0,84 Larga
Ângulo de Garupa	Invertida					-0,10 Escorrida
Pernas Vista Lateral	Retas					-1,59 Curva
Pernas Vista Posterior	Fechada					0,32 Aberta
Ângulo de Casco	Baixo					1,06 Alto
Escore de Pernas e Patas	Baixo					0,09 Alto
Úbere Anterior	Fraco					2,56 Forte
Altura de Úbere	Baixo					2,13 Alto
Largura de Úbere	Estreito					1,69 Largo
Ligamento Central	Fraco					1,27 Forte
Profundidade de Úbere	Profundo					2,28 Raso
Colocação de Tetos Anteriores	Aberto					1,22 Fechado
Colocação de Tetos Posteriores	Aberto					1,50 Fechado
Comprimento de Teto	Curto					-1,71 Longo

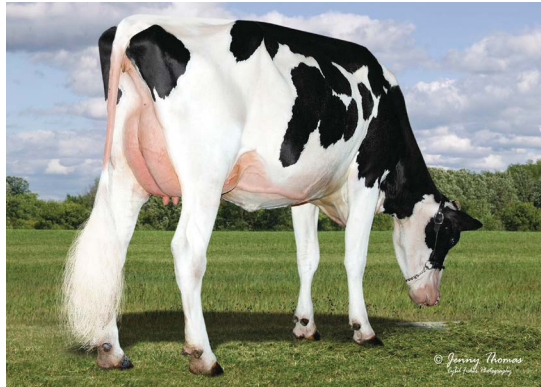

BISA VÓ: OCD DRACO DETROIT 4691-ET (EX-91)



IRMÃ: HILMAR-D RAGNAR 18513

Bem Estar - Zoetis Wellness Evaluation (04/24)

Vacas	DWP\$ 780	WT\$ 69			
Mastite	103	50%C	Doença Resp. Vaca	92	34%C
Claudicação	99	40%C	Ovário Cístico	101	21%C
Aborto de Vaca	95	29%C	Germinação	98	40%C
Metrite	103	42%C	Cetose	100	35%C
Ret. Placenta	101	44%C	Febre do Leite	98	41%C
Desp. Abomaso	97	34%C			

Bezerros CW\$ 7

Doença Resp. Bez.	104	32%C	Diarréia Neonatal	101	37%C
Habitabilidade	99	38%C			

014H015668 HALFWAY

AOT-KR HALFWAY-ET
TR TP TC TY TV TL TD TE
RAGNAR X MARIUS X DELTA
Nascimento: 03/09/2020
Reg: HO840003218063481
Beta-Casein: A2A2 Kappa-Casein: BB

Pai: AURORA RAGNAR-ET
Mãe: AOT MARIUS HELLO-ET
Avô: PROGENESIS MARIUS
Avó: COOKIECUTTER DTA HABITAN-ET
Bisavô: MR MOGUL DELTA 1427-ET
Bisavó: COOKIECUTTER DAY HALEY-ET

PRODUÇÃO - CDCB-S (04/24)

Leite	858	82%R	0 Filhas 0 Rebanhos	
Gordura	72	0,14%		
Proteína	52	0,09%	Mérito Líquido	+\$894
Vida Produtiva	5,6	78%C	Mérito Fluido	+\$759
Permanência	1,8	73%C	Mérito Queijo	+\$916
Cél. Somáticas	2,63	80%C	Mérito Pastoreio	+\$818
Mastite	4,9	73%C	HHP\$™	+\$947
HCR	1,8	76%C	CCR	0,1
Tx. Prenhez Filhas	-1,2	78%C		

FACILIDADE DE PARTO - CDCB-S (04/24)

Facilidade de Parto do Touro	1,9	89%C	267 Obs
Facilidade de Parto das Filhas	2,1	70%C	0 Filhas
Natimorto do Touro	5,7	81%C	208 Obs
Natimorto das Filhas	5,5	64%C	0 Filhas

Prova de Tipo - CDCB-S/HA (04/24) GTPI 2783

TIPO 0,74	81%R	UDC 1,59	P/P -0,67	0 F.	0 R.	
		-2	-1	0	1	2
Estatura	Baixo					0,33 Alto
Força	Fraco					-0,99 Forte
Profundidade Corporal	Raso					-0,93 Profundo
Angulosidade	Grosseiro					1,00 Anguloso
Largura de Garupa	Estreita					0,54 Larga
Ângulo de Garupa	Invertida					0,73 Escorrida
Pernas Vista Lateral	Retas					0,15 Curva
Pernas Vista Posterior	Fechada					-1,17 Aberta
Ângulo de Casco	Baixo					-0,03 Alto
Escore de Pernas e Patas	Baixo					-0,40 Alto
Úbere Anterior	Fraco					2,02 Forte
Altura de Úbere	Baixo					1,68 Alto
Largura de Úbere	Estreito					1,42 Largo
Ligamento Central	Fraco					1,12 Forte
Profundidade de Úbere	Profundo					1,77 Raso
Colocação de Tetos Anteriores	Aberto					0,67 Fechado
Colocação de Tetos Posteriores	Aberto					0,81 Fechado
Comprimento de Teto	Curto					-0,96 Longo

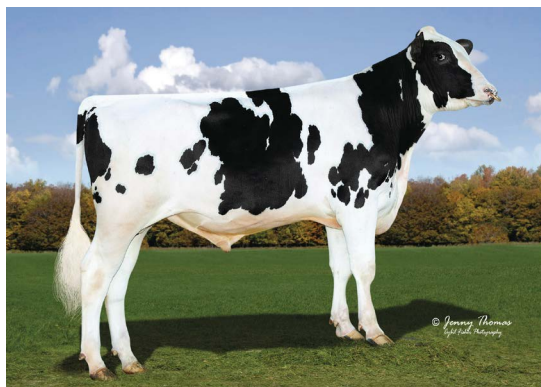

HALFWAY



MÃE: AOT MARIUS HELLO-ET (VG-85)

Bem Estar - Zoetis Wellness Evaluation (04/24)

Vacas	DWP\$ 983	WT\$ 140			
Mastite	106	56%C	Doença Resp. Vaca	97	40%C
Claudicação	105	46%C	Ovário Cístico	106	27%C
Aborto de Vaca	92	35%C	Germinação	105	46%C
Metrite	98	47%C	Cetose	96	41%C
Ret. Placenta	89	50%C	Febre do Leite	95	47%C
Desp. Abomaso	96	40%C			

Bezerros CW\$ 17

Doença Resp. Bez.	105	38%C	Diarréia Neonatal	102	43%C
Habitabilidade	100	44%C			

014H015757 TILICUN

BADGER S-S-I TILICUN-ET
TR TP TM TC TY TV TL TD TE
FILMORE X RIVETING X OUTSIDERS
Nascimento: 28/10/2020
Reg: HO840003216213803
Beta-Casein: A2A2 Kappa-Casein: AB

Pai: MELARRY SSI REN FILMORE-ET
Mãe: HORSENS S-S-I 3192 16215-ET
Avô: S-S-I BG FRZZLD RIVETING-ET
Avô: BADGER SSI OUT 7423 3192-ET
Bisavô: HURTGENLEA YDR OUTSIDERS-ET
Bisavô: S-S-I BG DMRS 8828 7423-ET



TILICUN

PRODUÇÃO - CDCB-S (04/24)

Leite	1102	82%R	0 Filhas 0 Rebanhos
Gordura	76	0,12%	
Proteína	50	0,05%	Mérito Líquido +\$873
Vida Produtiva	5,5	77%C	Mérito Fluido +\$785
Permanência	0,4	72%C	Mérito Queijo +\$888
Cél. Somáticas	2,72	79%C	Mérito Pastoreio +\$806
Mastite	2,2	72%C	HHP\$™ +\$943
HCR	3,0	75%C	CCR 0,5
Tx. Prenhez Filhas	-0,7	77%C	SCR -1,0

FACILIDADE DE PARTO - CDCB-S (04/24)

Facilidade de Parto do Touro	1,7	92%C	458 Obs
Facilidade de Parto das Filhas	1,9	70%C	0 Filhas
Natimorto do Touro	5,4	85%C	457 Obs
Natimorto das Filhas	3,8	64%C	0 Filhas

Prova de Tipo - CDCB-S/HA (04/24) GTPI 2807

TIPO 0,61	81%R	UDC 1,52	P/P 0,03	0 F.	0 R.	
		-2	-1	0	1	2
Estatura	Baixo					0,37 Alto
Força	Fraco					0,06 Forte
Profundidade Corporal	Raso					-0,24 Profundo
Angulosidade	Grosseiro					0,35 Anguloso
Largura de Garupa	Estreita					0,36 Larga
Ângulo de Garupa	Invertida					0,82 Escorrida
Pernas Vista Lateral	Retas					0,26 Curva
Pernas Vista Posterior	Fechada					0,11 Aberta
Ângulo de Casco	Baixo					0,18 Alto
Escore de Pernas e Patas	Baixo					0,10 Alto
Úbere Anterior	Fraco					1,88 Forte
Altura de Úbere	Baixo					1,86 Alto
Largura de Úbere	Estreito					1,39 Largo
Ligamento Central	Fraco					0,56 Forte
Profundidade de Úbere	Profundo					1,57 Raso
Colocação de Tetos Anteriores	Aberto					0,53 Fechado
Colocação de Tetos Posteriores	Aberto					0,65 Fechado
Comprimento de Teto	Curto					-0,43 Longo



MÃE: BADGER SSI OUT 7423 3192-ET (VG-88)

Bem Estar - Zoetis Wellness Evaluation (04/24)

Vacas	DWP\$ 1038	WT\$ 159			
Mastite	106	55%C	Doença Resp. Vaca	95	39%C
Claudicação	99	44%C	Ovário Cístico	104	25%C
Aborto de Vaca	105	33%C	Germinação	106	44%C
Metrite	108	46%C	Cetose	102	41%C
Ret. Placenta	103	48%C	Febre do Leite	96	44%C
Desp. Abomaso	96	38%C			

Bezerros CW\$ 2

Doença Resp. Bez.	103	37%C	Diarréia Neonatal	102	39%C
Habilidade	97	42%C			

014H015604 ZORRO

SANDY-VALLEY M ZORRO-ET
TR TP TC TY TV TL TD TE
MAGNITUDE X POSITIVE X CRACKSHOT
Nascimento: 20/02/2020
Reg: HO840003209481210
Beta-Casein: A1A1 Kappa-Casein: BE

Pai: PLAIN-KNOLL SI MAGNITUDE-ET
Mãe: SANDY-VALLEY ZIP-ET
Avô: PROGENESIS POSITIVE
Avô: SANDY-VALLEY LIME ZEST-ET
Bisavô: SANDY-VALLEY CRACKSHOT-ET
Bisavô: SANDY-VALLEY LIMELIGHT-ET



AVÓ PAT: PLAIN-KNOLL LYLAS 1359-ET (VG-85)

PRODUÇÃO - CDCB-S (04/24)

Leite	1120	82%R	0 Filhas 0 Rebanhos
Gordura	83	0,14%	
Proteína	47	0,04%	Mérito Líquido +\$807
Vida Produtiva	4,1	79%C	Mérito Fluido +\$735
Permanência	0,9	74%C	Mérito Queijo +\$821
Cél. Somáticas	2,69	78%C	Mérito Pastoreio +\$763
Mastite	2,3	74%C	HHP\$™ +\$928
HCR	2,2	80%C	CCR 0,6
Tx. Prenhez Filhas	-0,6	77%C	

FACILIDADE DE PARTO - CDCB-S (04/24)

Facilidade de Parto do Touro	1,5	94%C	725 Obs
Facilidade de Parto das Filhas	2,1	70%C	5 Filhas
Natimorto do Touro	4,9	88%C	708 Obs
Natimorto das Filhas	4,2	64%C	5 Filhas

Prova de Tipo - CDCB-S/HA (04/24) GTPI 2813

TIPO 1,14	81%R	UDC 1,58	P/P 0,03	0 F.	0 R.	
		-2	-1	0	1	2
Estatura	Baixo					0,17 Alto
Força	Fraco					0,12 Forte
Profundidade Corporal	Raso					-0,23 Profundo
Angulosidade	Grosseiro					0,02 Anguloso
Largura de Garupa	Estreita					0,25 Larga
Ângulo de Garupa	Invertida					-0,16 Escorrida
Pernas Vista Lateral	Retas					0,16 Curva
Pernas Vista Posterior	Fechada					-0,84 Aberta
Ângulo de Casco	Baixo					0,27 Alto
Escore de Pernas e Patas	Baixo					0,31 Alto
Úbere Anterior	Fraco					2,32 Forte
Altura de Úbere	Baixo					1,76 Alto
Largura de Úbere	Estreito					1,37 Largo
Ligamento Central	Fraco					0,52 Forte
Profundidade de Úbere	Profundo					1,52 Raso
Colocação de Tetos Anteriores	Aberto					0,82 Fechado
Colocação de Tetos Posteriores	Aberto					0,76 Fechado
Comprimento de Teto	Curto					-0,98 Longo

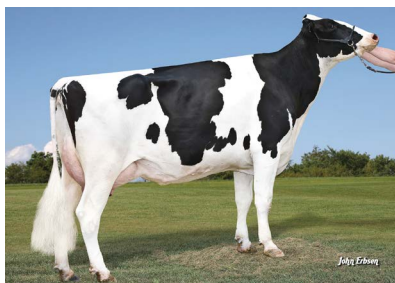

BISAVÓ PAT: S-S-I UNO MARA 8395-ET (VG-86)

Bem Estar - Zoetis Wellness Evaluation (04/24)

Vacas	DWP\$ 923	WT\$ 143			
Mastite	107	53%C	Doença Resp. Vaca	100	36%C
Claudicação	97	42%C	Ovário Cístico	106	22%C
Aborto de Vaca	98	30%C	Germinação	103	41%C
Metrite	103	43%C	Cetose	103	36%C
Ret. Placenta	106	45%C	Febre do Leite	98	43%C
Desp. Abomaso	97	35%C			

Bezerros CW\$ -10

Doença Resp. Bez.	100	37%C	Diarréia Neonatal	101	40%C
Habilidade	97	44%C			

014H016112 MAXVILLE

AURORA MAXVILLE-ET
TR TP TC TY TV TL TD TE
SUPERCHARGE X MEDLEY X EXPRESSO
Nascimento: 19/03/2021
Reg: HO840003218470968
Beta-Casein: A2A2 Kappa-Casein: BB

Pai: SANDY-VALLEY SUPERCHARGE-ET
Mãe: AURORA MEDLEY 20864
Avô: ABS MEDLEY-ET
Avó: AURORA EXPRESSO 17922-ET
Bisavô: S-S-I ERASER P EXPRESSO-ET
Bisavó: AURORA COMMANDER 16020-ET

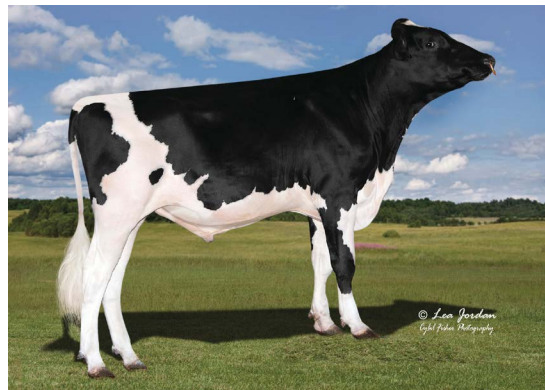

MAXVILLE



AVÓ PAT: ANDY-VALLEY ETERNITY-ET (EX-92)

PRODUÇÃO - CDCB-S (04/24)

Leite	1359	82%R	0 Filhas 0 Rebanhos
Gordura	74	0,07%	
Proteína	51	0,03%	Mérito Líquido +\$933
Vida Produtiva	5,6	78%C	Mérito Fluido +\$878
Permanência	1,8	73%C	Mérito Queijo +\$943
Cél. Somáticas	2,78	80%C	Mérito Pastoreio +\$892
Mastite	1,2	72%C	HHP\$™ +\$922
HCR	2,8	75%C	CCR 1,6
Tx. Prenhez Filhas	-0,1	77%C	SCR -0,2

FACILIDADE DE PARTO - CDCB-S (04/24)

Facilidade de Parto do Touro	1,6	93%C	795 Obs
Facilidade de Parto das Filhas	1,6	71%C	0 Filhas
Natimorto do Touro	5,1	86%C	464 Obs
Natimorto das Filhas	3,1	65%C	0 Filhas

Prova de Tipo - CDCB-S/HA (04/24) GTPI 2836

TIPO	0,90	81%R	UDC	1,54	P/P	-0,38	0 F.	0 R.
	-2	-1	0	1	2			
Estatura	Baixo						0.60	Alto
Força	Fraço						-0.76	Forte
Profundidade Corporal	Raso						-0.77	Profundo
Angulosidade	Grosseiro						0.82	Anguloso
Largura de Garupa	Estreita						-0.51	Larga
Ângulo de Garupa	Invertida						0.10	Escorrida
Pernas Vista Lateral	Retá						-0.92	Curva
Pernas Vista Posterior	Fechada						-0.54	Aberta
Ângulo de Casco	Baixo						0.29	Alto
Escore de Pernas e Patas	Baixo						-0.14	Alto
Úbere Anterior	Fraço						1.84	Forte
Altura de Úbere	Baixo						1.97	Alto
Largura de Úbere	Estreito						1.88	Largo
Ligamento Central	Fraço						0.25	Forte
Profundidade de Úbere	Profundo						1.80	Raso
Colocação de Tetos Anter	Aberto						0.43	Fechado
Colocação de Tetos Poster	Aberto						0.00	Fechado
Comprimento de Teto	Curto						-1.00	Longo

Bem Estar - Zoetis Wellness Evaluation (04/24)

Vacas	DWP\$ 864	WT\$ -7
Mastite	97 55%C	Doença Resp. Vaca 98 40%C
Claudicação	99 46%C	Ovário Cístico 99 27%C
Aborto de Vaca	103 35%C	Germinação 101 45%C
Metrite	106 47%C	Cetose 104 41%C
Ret. Placenta	102 49%C	Febre do Leite 97 46%C
Desp. Abomaso	99 39%C	

Bezerros CW\$ -51

Doença Resp. Bez.	92 37%C	Diarréia Neonatal	104 38%C
Habilidade	87 43%C		

014H015654 COSMO

MELARRY MAGNITUDE COSMO-ET
TR TP TC TY TV TL TD TE
MAGNITUDE X FRAZZLED X RUBICON
Nascimento: 03/03/2020
Reg: HO840003210528936
Beta-Casein: A1A2 Kappa-Casein: AB

Pai: PLAIN-KNOLL SI MAGNITUDE-ET
Mãe: 840003146997807-ET
Avô: MELARRY JOSUPER FRAZZLED-ET
Avó: SIMPLE-DREAMS RUBICON CLAIR
Bisavô: EDG RUBICON-ET
Bisavó: MS SIMPLEDREAMS OK CLARE-ET



COSMO



BISAVÓ: MELARRY SHOTGLASS FRAZZLE (EX-90-2E)

PRODUÇÃO - CDCB-S (04/24)

Leite	444	82%R	0 Filhas 0 Rebanhos
Gordura	71	0,19%	
Proteína	26	0,04%	Mérito Líquido +\$725
Vida Produtiva	5,6	78%C	Mérito Fluido +\$651
Permanência	2,0	74%C	Mérito Queijo +\$741
Cél. Somáticas	2,54	78%C	Mérito Pastoreio +\$664
Mastite	4,4	74%C	HHP\$™ +\$908
HCR	3,4	81%C	CCR 2,0
Tx. Prenhez Filhas	0,1	77%C	

FACILIDADE DE PARTO - CDCB-S (04/24)

Facilidade de Parto do Touro	2,2	93%C	644 Obs
Facilidade de Parto das Filhas	2,8	70%C	2 Filhas
Natimorto do Touro	5,7	88%C	626 Obs
Natimorto das Filhas	5,1	64%C	2 Filhas

Prova de Tipo - CDCB-S/HA (04/24) GTPI 2735

TIPO	1,06	81%R	UDC	1,59	P/P	0,51	0 F.	0 R.
	-2	-1	0	1	2			
Estatura	Baixo						0.64	Alto
Força	Fraço						0.00	Forte
Profundidade Corporal	Raso						-0.51	Profundo
Angulosidade	Grosseiro						-0.61	Anguloso
Largura de Garupa	Estreita						0.40	Larga
Ângulo de Garupa	Invertida						-1.15	Escorrida
Pernas Vista Lateral	Retá						-0.29	Curva
Pernas Vista Posterior	Fechada						-0.06	Aberta
Ângulo de Casco	Baixo						0.89	Alto
Escore de Pernas e Patas	Baixo						0.78	Alto
Úbere Anterior	Fraço						2.21	Forte
Altura de Úbere	Baixo						2.07	Alto
Largura de Úbere	Estreito						0.79	Largo
Ligamento Central	Fraço						0.64	Forte
Profundidade de Úbere	Profundo						2.19	Raso
Colocação de Tetos Anter	Aberto						0.51	Fechado
Colocação de Tetos Poster	Aberto						0.60	Fechado
Comprimento de Teto	Curto						-0.32	Longo

Bem Estar - Zoetis Wellness Evaluation (04/24)

Vacas	DWP\$ 1013	WT\$ 338
Mastite	109 57%C	Doença Resp. Vaca 102 41%C
Claudicação	109 46%C	Ovário Cístico 104 28%C
Aborto de Vaca	97 36%C	Germinação 104 46%C
Metrite	105 47%C	Cetose 103 41%C
Ret. Placenta	105 49%C	Febre do Leite 96 47%C
Desp. Abomaso	102 40%C	

Bezerros CW\$ 50

Doença Resp. Bez.	105 42%C	Diarréia Neonatal	108 45%C
Habilidade	103 48%C		



014H015582 MASHAK

CLEAR-ECHO MAX MASHAK-ET
TR TP TC TY TV TL TD TE
MAXIMUS X TAHITI X JEDI
Nascimento: 26/06/2020
Reg: HO840003149514247
Beta-Casein: A1A2 Kappa-Casein: AA

Pai: RMD-DOTTERER SSI MAXIMUS-ET
Mãe: CLEAR-ECHO TAHITI 4639-ET
Avô: DE-SU FRAZZ TAHITI 14104-ET
Avô: CLEAR-ECHO JEDI 3876-ET
Bisavô: S-S-I MONTROSS JEDI-ET
Bisavô: CLEAR-ECHO TATUM 3326-ET



MÃE: CLEAR-ECHO TAHITI 4639-ET (VG-86)

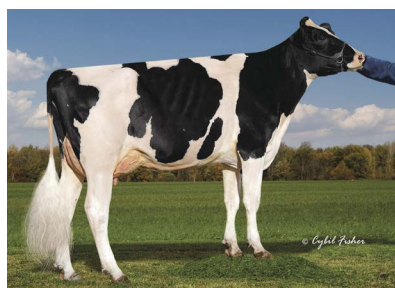

BISAVÔ: CLEAR-ECHO TATUM 3326-ET (EX-91-2E)



PRODUÇÃO - CDCB-S (04/24)

Leite	1876	82%R	0 Filhas 0 Rebanhos
Gordura	88	0,05%	
Proteína	61	0,01%	Mérito Líquido +\$1025
Vida Produtiva	4,9	78%C	Mérito Fluido +\$999
Permanência	1,1	74%C	Mérito Queijo +\$1029
Cél. Somáticas	2,88	79%C	Mérito Pastoreio +\$990
Mastite	0,3	74%C	HHP\$™ +\$921
HCR	2,2	86%C	CCR 0,5
Tx. Prenhez Filhas	-0,8	78%C	SCR 1,6

FACILIDADE DE PARTO - CDCB-S (04/24)

Facilidade de Parto do Touro	1,9	98%C	3655 Obs
Facilidade de Parto das Filhas	2,0	70%C	0 Filhas
Natimorto do Touro	4,9	96%C	3202 Obs
Natimorto das Filhas	3,8	65%C	0 Filhas

Prova de Tipo - CDCB-S/HA (04/24) GTPI 2945

TIPO 1,40 81%R UDC 2,06 P/P 0,03 0 F. 0 R.

		-2	-1	0	1	2	
Estatura	Baixo						0.55 Alto
Força	Fraco						-1.27 Forte
Profundidade Corporal	Raso						-0.70 Profundo
Angulosidade	Grosseiro						1.90 Anguloso
Largura de Garupa	Estreita						-0.26 Larga
Ângulo de Garupa	Invertida						0.00 Escorrida
Pernas Vista Lateral	Reta						0.16 Curva
Pernas Vista Posterior	Fechada						-0.24 Aberta
Ângulo de Casco	Baixo						0.38 Alto
Escore de Pernas e Patas	Baixo						0.24 Alto
Úbere Anterior	Fraco						2.07 Forte
Altura de Úbere	Baixo						2.94 Alto
Largura de Úbere	Estreito						2.40 Largo
Ligamento Central	Fraco						0.85 Forte
Profundidade de Úbere	Profundo						1.41 Raso
Colocação de Tetos Anteriores	Aberto						1.29 Fechado
Colocação de Tetos Posteriores	Aberto						1.47 Fechado
Comprimento de Teto	Curto						-0.43 Longo

Bem Estar - Zoetis Wellness Avaluacion (04/24)

Vacas	DWP\$ 1059	WT\$ 87
Mastite	104	58%C
Claudicação	99	40%C
Aborto de Vaca	94	40%C
Metrite	102	50%C
Ret. Placenta	94	55%C
Disp. Abomaso	100	43%C
Doença Resp. Vaca	100	45%C
Ovário Cístico	101	29%C
Germinação	98	50%C
Cetose	101	44%C
Febre do Leite	97	52%C

Bezerros CW\$ -23

Doença Resp. Bez.	104	43%C
Habitabilidade	89	48%C
Diarréia Neonatal	102	47%C



Escaneie para obter
uma lista de touros.



MASTITIS RESISTANT PRO™



Reduz os gastos com mastite e economiza dinheiro

Um caso de mastite clínica nos primeiros 30 dias de lactação pode resultar em uma perda de U\$ 444 (U\$ 128 em custos diretos e U\$ 316 em custos indiretos), incluindo diminuição na produção de leite, descarte prematuro de animais e perdas reprodutivas¹.



Reduz o descarte de leite e mantém os melhores animais de reposição no rebanho

A mastite é a principal razão para o abate voluntário (descarte), especialmente em vacas após a primeira lactação. A doença clínica mais comum em vacas relatada pelos produtores é a mastite (atingindo 24,8% das vacas)². Menos casos de mastite significa menos leite descartado e custo de tratamento reduzido em todos os sistemas de manejo.



Menor uso de antibióticos

Mais de 20% das vacas em lactação recebem algum tipo de tratamento com antibióticos para a mastite clínica todo ano. Sendo que muitas delas recebem medicamentos intra-mamário quando vão ser secas². O melhoramento genético para resistência a mastite resulta numa redução do uso de antibióticos.



Uma solução genética para a resistência à mastite

Touros que se destacam em vários indicadores de resistência à mastite proporcionam melhoramento genético para essa característica no rebanho. A designação Mastitis ResistantPRO combina as avaliações de Resistência à Mastite e de Contagem de Células Somáticas (CCS) do CDCB e as avaliações genômicas do Zoetis Resistência à Mastite.

Médias do
Mastitis ResistantPRO
Holandês

+2.3
MAST

105
Z MAST

2.70
CCS

Médias do
Mastitis ResistantPRO
Jersey

+0.9
MAST

105
Z MAST

2.88
CCS

014H015488 KINGSMAN

AOT-KR SSI ARHD KINGSMAN-ET
TR TP TC TY TV TL TD TE
ARROWHEAD X MARIUS X DELTA
Nascimento: 23/01/2020
Reg: HO840003211395119
Beta-Casein: A1A2 Kappa-Casein: AB

Pai: MELARRY FRAZZ ARROWHEAD-ET
Mãe: AOT MARIUS HELLO-ET
Avô: PROGENESIS MARIUS
Avó: COOKIECUTTER DTA HABITAN-ET
Bisavô: MR MOGUL DELTA 1427-ET
Bisavó: COOKIECUTTER DAY HALEY-ET



MÃE: AOT MARIUS HELLO-ET (VG-85)



AVÓ: COOKIECUTTER DTA HABITAN-ET (EX-90)

PRODUÇÃO - CDCB-S (04/24)

Leite	532	85%R	0 Filhas 0 Rebanhos	
Gordura	69	0,17%		
Proteína	24	0,03%	Mérito Líquido	+\$762
Vida Produtiva	5,9	78%C	Mérito Fluido	+\$705
Permanência	2,2	76%C	Mérito Queijo	+\$779
Cél. Somáticas	2,40	81%C	Mérito Pastoreio	+\$688
Mastite	6,0	75%C	HHP\$™	+\$908
HCR	1,6	78%C	CCR	0,9
Tx. Prenhez Filhas	-0,4	78%C		

FACILIDADE DE PARTO - CDCB-S (04/24)

Facilidade de Parto do Touro	1,6	85%C	181 Obs
Facilidade de Parto das Filhas	1,7	70%C	10 Filhas
Natimorto do Touro	5,9	77%C	180 Obs
Natimorto das Filhas	4,5	65%C	10 Filhas

Prova de Tipo - CDCB-S/HA (04/24) GTPI 2661

TIPO	0,33	81%R	UDC	1,08	P/P	-0,25	0 F.	0 R.
	-2	-1	0	1	2			
Estatura							0,39	Alto
Força							-0,72	Forte
Profundidade Corporal							-0,77	Profundo
Angulosidade							0,43	Anguloso
Largura de Garupa							-0,07	Larga
Ângulo de Garupa							0,89	Escorrida
Pernas Vista Lateral							-0,32	Curva
Pernas Vista Posterior							-0,38	Aberta
Ângulo de Casco							-0,23	Alto
Escore de Pernas e Patas							-0,07	Alto
Úbere Anterior							1,31	Forte
Altura de Úbere							1,01	Alto
Largura de Úbere							0,95	Largo
Ligamento Central							0,72	Forte
Profundidade de Úbere							1,59	Raso
Colocação de Tetos Anter							0,43	Fechado
Colocação de Tetos Poster							0,41	Fechado
Comprimento de Teto							-0,46	Longo

Bem Estar - Zoetis Wellness Evaluation (04/24)

Vacas	DWP\$ 1045	WT\$ 301			
Mastite	111	60%C	Doença Resp. Vaca	105	43%C
Claudicação	105	48%C	Ovário Cístico	106	30%C
Aborto de Vaca	102	38%C	Germinação	104	48%C
Metrice	101	50%C	Cetose	107	44%C
Ret. Placenta	95	52%C	Febre do Leite	98	50%C
Desp. Abomaso	103	42%C			

Bezerros CW\$ 34

Doença Resp. Bez.	103	44%C	Diarréia Neonatal	105	46%C
Habilidade	103	49%C			

014H015528 LOTTERY

CHERRYENCOL R LOTTERY-ET
TR TP TC TY TV TL TD TE
ROME X ROLAN X JEDI
Nascimento: 26/12/2019
Reg: HO840003208410680
Beta-Casein: A1A2 Kappa-Casein: BB

Pai: DE-SU FRAZZLD ROME 14192-ET
Mãe: CHERRYENCOL LEE-ET
Avô: PROGENESIS MODEST ROLAN 512
Avó: CHERRY-ACRES JEDI LAURI-ET
Bisavô: S-S-I MONTROSS JEDI-ET
Bisavó: MS TCF CHERRY-ACRES LORI-ET



LOTTERY



AVÓ: CHERRY-ACRES JEDI LAURI-ET (VG-85)

PRODUÇÃO - CDCB-S (04/24)

Leite	1465	85%R	0 Filhas 0 Rebanhos	
Gordura	81	0,08%		
Proteína	56	0,04%	Mérito Líquido	+\$864
Vida Produtiva	3,7	80%C	Mérito Fluido	+\$799
Permanência	-0,3	76%C	Mérito Queijo	+\$876
Cél. Somáticas	2,74	80%C	Mérito Pastoreio	+\$795
Mastite	2,6	75%C	HHP\$™	+\$900
HCR	0,5	89%C	CCR	-0,8
Tx. Prenhez Filhas	-2,5	79%C	SCR	1,1

FACILIDADE DE PARTO - CDCB-S (04/24)

Facilidade de Parto do Touro	2,3	98%C	2708 Obs
Facilidade de Parto das Filhas	1,7	70%C	11 Filhas
Natimorto do Touro	5,3	95%C	1973 Obs
Natimorto das Filhas	4,1	65%C	11 Filhas

Prova de Tipo - CDCB-S/HA (04/24) GTPI 2737

TIPO	0,60	81%R	UDC	1,10	P/P	-0,49	0 F.	0 R.
	-2	-1	0	1	2			
Estatura							0,19	Alto
Força							-0,51	Forte
Profundidade Corporal							-0,55	Profundo
Angulosidade							0,97	Anguloso
Largura de Garupa							-0,52	Larga
Ângulo de Garupa							0,25	Escorrida
Pernas Vista Lateral							-0,58	Curva
Pernas Vista Posterior							-0,81	Aberta
Ângulo de Casco							0,41	Alto
Escore de Pernas e Patas							-0,34	Alto
Úbere Anterior							1,04	Forte
Altura de Úbere							2,04	Alto
Largura de Úbere							1,75	Largo
Ligamento Central							-0,64	Forte
Profundidade de Úbere							0,28	Raso
Colocação de Tetos Anter							0,87	Fechado
Colocação de Tetos Poster							0,53	Fechado
Comprimento de Teto							-0,94	Longo

Bem Estar - Zoetis Wellness Evaluation (04/24)

Vacas	DWP\$ 914	WT\$ 59			
Mastite	100	63%C	Doença Resp. Vaca	97	46%C
Claudicação	100	51%C	Ovário Cístico	102	33%C
Aborto de Vaca	102	40%C	Germinação	100	54%C
Metrice	108	56%C	Cetose	101	51%C
Ret. Placenta	101	58%C	Febre do Leite	97	53%C
Desp. Abomaso	97	46%C			

Bezerros CW\$ -60

Doença Resp. Bez.	98	48%C	Diarréia Neonatal	93	49%C
Habilidade	93	53%C			

014H015707 IHOP

RMD-DOTTERER RAGNAR IHOP-ET
TR TP TC TY TV TL TD TE
RAGNAR X RENEGADE X BLOWTORCH
Nascimento: 17/09/2020
Reg: HO840003206094472
Beta-Casein: A2A2 Kappa-Casein: AB

Pai: AURORA RAGNAR-ET
Mãe: RMD-DOTTERER S-S-I 3912-ET
Avô: S-S-I PR RENEGADE-ET
Bisavô: PINE-TREE SSI 9839 3412-ET
Bisavó: SYRYCZUK SILVR BLOWTORCH-ET
Bisavó: ENDCO YODER L7933 9839-ET



AVÔ: PINE-TREE SSI 9839 3412-ET (GP-83)



BISAVÓ: ENDCO YODER L7933 9839-ET (VG-86)

PRODUÇÃO - CDCB-S (04/24)

Leite	235	82%R	0 Filhas 0 Rebanhos	
Gordura	79	0,25%		
Proteína	43	0,13%	Mérito Líquido	+\$836
Vida Produtiva	4,8	78%C	Mérito Fluido	+\$663
Permanência	2,3	73%C	Mérito Queijo	+\$858
Cél. Somáticas	2,87	79%C	Mérito Pastoreio	+\$834
Mastite	1,0	74%C	HHP\$™	+\$885
HCR	3,4	76%C	CCR	2,9
Tx. Prenhez Filhas	1,4	78%C		

FACILIDADE DE PARTO - CDCB-S (04/24)

Facilidade de Parto do Touro	2,0	72%C	22 Obs
Facilidade de Parto das Filhas	2,1	70%C	0 Filhas
Natimorto do Touro	6,1	64%C	22 Obs
Natimorto das Filhas	4,5	65%C	0 Filhas

Prova de Tipo - CDCB-S/HA (04/24) GTPI 2818

TIPO 0,59 81%R UDC 1,63 P/P 0,04 0 F. 0 R.

		-2	-1	0	1	2	
Estatura	Baixo						0,15 Alto
Força	Fraço						-0,61 Forte
Profundidade Corporal	Raso						-1,39 Profundo
Angulosidade	Grosseiro						-0,63 Anguloso
Largura de Garupa	Estreita						-0,34 Larga
Ângulo de Garupa	Invertida						1,05 Escorrida
Pernas Vista Lateral	Reta						-0,85 Curva
Pernas Vista Posterior	Fechada						0,29 Aberta
Ângulo de Casco	Baixo						0,69 Alto
Escore de Pernas e Patas	Baixo						-0,01 Alto
Úbere Anterior	Fraço						2,25 Forte
Altura de Úbere	Baixo						1,59 Alto
Largura de Úbere	Estreito						1,25 Largo
Ligamento Central	Fraço						0,47 Forte
Profundidade de Úbere	Profundo						2,26 Raso
Colocação de Tetos Anter	Aberto						0,98 Fechado
Colocação de Tetos Poster	Aberto						0,65 Fechado
Comprimento de Teto	Curto						-1,53 Longo

Bem Estar - Zoetis Wellness Evaluation (04/24)

Vacas	DWP\$ 631	WT\$ -188		
Mastite	89	59%C	Doença Resp. Vaca	101 43%C
Claudicação	96	49%C	Ovário Cístico	102 30%C
Aborto de Vaca	102	38%C	Germinação	98 49%C
Metrite	106	51%C	Cetose	98 45%C
Ret. Placenta	103	53%C	Febre do Leite	98 50%C
Desp. Abomaso	100	43%C		

Bezerros CW\$ 13

Doença Resp. Bez.	106	42%C	Diarréia Neonatal	103 46%C
Habilitabilidade	97	48%C		

014H015842 BRUTE

BOMAZ BRUTE-ET
TR TP TC TY TV TL TD TE
MAXIMUS X SALVATORE RC X DELTA
Nascimento: 07/10/2020
Reg: HO840003219696547
Beta-Casein: A2A2 Kappa-Casein: AB

Pai: RMD-DOTTERER SSI MAXIMUS-ET
Mãe: BOMAZ SALVATORE RC 8066-ET
Avô: MR SALVATORE RC-ET
Avô: BOMAZ DELTA 7173-ET
Bisavô: MR MOGUL DELTA 1427-ET
Bisavó: BOMAZ FRIDO 6185



BRUTE

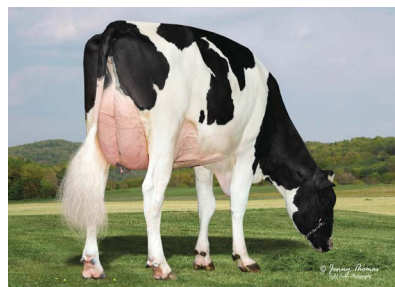

AVÔ PAT: PINE-TREE SSI 9839 3412-ET (GP-83)

PRODUÇÃO - CDCB-S (04/24)

Leite	1194	82%R	0 Filhas 0 Rebanhos	
Gordura	64	0,06%		
Proteína	45	0,03%	Mérito Líquido	+\$995
Vida Produtiva	6,4	78%C	Mérito Fluido	+\$944
Permanência	3,4	74%C	Mérito Queijo	+\$1004
Cél. Somáticas	2,77	79%C	Mérito Pastoreio	+\$972
Mastite	1,0	75%C	HHP\$™	+\$839
HCR	2,8	77%C	CCR	1,8
Tx. Prenhez Filhas	0,8	78%C	SCR	-0,2

FACILIDADE DE PARTO - CDCB-S (04/24)

Facilidade de Parto do Touro	1,7	92%C	435 Obs
Facilidade de Parto das Filhas	1,9	70%C	0 Filhas
Natimorto do Touro	5,4	85%C	412 Obs
Natimorto das Filhas	4,2	65%C	0 Filhas

Prova de Tipo - CDCB-S/HA (04/24) GTPI 2893

TIPO 0,98 81%R UDC 2,02 P/P 0,81 0 F. 0 R.

		-2	-1	0	1	2	
Estatura	Baixo						-1,13 Alto
Força	Fraço						-2,02 Forte
Profundidade Corporal	Raso						-1,70 Profundo
Angulosidade	Grosseiro						1,04 Anguloso
Largura de Garupa	Estreita						-0,37 Larga
Ângulo de Garupa	Invertida						-0,35 Escorrida
Pernas Vista Lateral	Reta						0,22 Curva
Pernas Vista Posterior	Fechada						0,39 Aberta
Ângulo de Casco	Baixo						0,11 Alto
Escore de Pernas e Patas	Baixo						0,58 Alto
Úbere Anterior	Fraço						1,55 Forte
Altura de Úbere	Baixo						2,98 Alto
Largura de Úbere	Estreito						2,35 Largo
Ligamento Central	Fraço						0,41 Forte
Profundidade de Úbere	Profundo						0,33 Raso
Colocação de Tetos Anter	Aberto						0,92 Fechado
Colocação de Tetos Poster	Aberto						1,00 Fechado
Comprimento de Teto	Curto						-0,86 Longo

Bem Estar - Zoetis Wellness Evaluation (04/24)

Vacas	DWP\$ 967	WT\$ 65		
Mastite	102	56%C	Doença Resp. Vaca	96 41%C
Claudicação	98	46%C	Ovário Cístico	103 27%C
Aborto de Vaca	100	34%C	Germinação	102 46%C
Metrite	106	47%C	Cetose	96 41%C
Ret. Placenta	102	49%C	Febre do Leite	98 46%C
Desp. Abomaso	100	39%C		

Bezerros CW\$ -31

Doença Resp. Bez.	101	40%C	Diarréia Neonatal	100 44%C
Habilitabilidade	91	46%C		

014H015491 CROSSFIRE

S-S-I CASCADE CROSSFIRE-ET
TR TP TC TY TV TL TD TE
CASCADE X SKYWALKER X DELTA
Nascimento: 19/03/2020
Reg: HO840003211395221
Beta-Casein: A2A2 Kappa-Casein: BB
Recumbency:

Pai: REGAN-DANHOF CASCADE-ET
Mãe: AOT SKYWALKER HENRIETTA-ET
Avô: BOMAZ SKYWALKER-ET
Avó: COOKIECUTTER DELTA HABITAN-ET
Bisavô: MR MOGUL DELTA 1427-ET
Bisavó: COOKIECUTTER DAY HALEY-ET

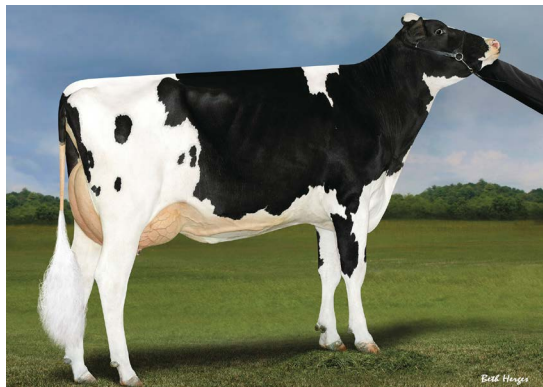

MÃE: AOT SKYWALKER HENRIETTA-ET (VG-85)



AVÓ: COOKIECUTTER DTA HABITAN-ET (EX-90)



PRODUÇÃO - CDCB-S (04/24)

Leite	421	82%R	0 Filhas 0 Rebanhos
Gordura	77	0,21%	
Proteína	46	0,12%	Mérito Líquido +\$822
Vida Produtiva	4,0	79%C	Mérito Fluido +\$659
Permanência	0,2	74%C	Mérito Queijo +\$846
Cél. Somáticas	2,77	79%C	Mérito Pastoreio +\$833
Mastite	2,5	74%C	HHP\$™ +\$830
HCR	2,7	80%C	CCR 2,6
Tx. Prenhez Filhas	1,1	77%C	SCR 0,8

FACILIDADE DE PARTO - CDCB-S (04/24)

Facilidade de Parto do Touro	1,7	97%C	1754 Obs
Facilidade de Parto das Filhas	1,9	70%C	5 Filhas
Natimorto do Touro	5,8	94%C	1580 Obs
Natimorto das Filhas	4,0	65%C	5 Filhas

Prova de Tipo - CDCB-S/HA (04/24) GTPI 2902

TIPO 2,10	81%R	UDC 1,98	P/P 0,61	0 F.	0 R.	
		-2	-1	0	1	2
Estatura	Baixo					0.75 Alto
Força	Fraço					0.32 Forte
Profundidade Corporal	Raso					0.87 Profundo
Angulosidade	Grosseiro					2.06 Anguloso
Largura de Garupa	Estreita					0.85 Larga
Ângulo de Garupa	Invertida					-0.21 Escorrida
Pernas Vista Lateral	Retas					1.45 Curva
Pernas Vista Posterior	Fechada					0.04 Aberta
Ângulo de Casco	Baixo					0.59 Alto
Escore de Pernas e Patas	Baixo					0.99 Alto
Úbere Anterior	Fraço					2.26 Forte
Altura de Úbere	Baixo					2.76 Alto
Largura de Úbere	Estreito					2.87 Largo
Ligamento Central	Fraço					1.42 Forte
Profundidade de Úbere	Profundo					0.94 Raso
Colocação de Tetos Anteriores	Aberto					1.65 Fechado
Colocação de Tetos Posteriores	Aberto					1.69 Fechado
Comprimento de Teto	Curto					-1.57 Longo

Bem Estar - Zoetis Wellness Evaluation (04/24)

Vacas	DWP\$ 1014	WT\$ 188			
Mastite	108	59%C	Doença Resp. Vaca	97	44%C
Claudicação	101	49%C	Ovário Cístico	97	31%C
Aborto de Vaca	103	38%C	Germinação	97	49%C
Metrite	102	51%C	Cetose	103	46%C
Ret. Placenta	97	53%C	Febre do Leite	104	49%C
Desp. Abomaso	100	43%C			

Bezerros CW\$ 8

Doença Resp. Bez.	103	41%C	Diarréia Neonatal	102	42%C
Habilidade	99	47%C			

014H015454 BANGKOK

OCD LEGACY BANGKOK-ET
TR TP TC TY TV TL TD TE
LEGACY X JARED X DELTA
Nascimento: 25/09/2019
Reg: HO840003206350077
Beta-Casein: A2A2 Kappa-Casein: BB

Pai: PINE-TREE CW LEGACY-ET
Mãe: OCD JARED BALANCE 46058-ET
Avô: CLEAR-ECHO JED JARED 745-ET
Avó: OCD DELTA BALANCE 36328-ET
Bisavô: MR MOGUL DELTA 1427-ET
Bisavó: OCD JABIR BALANCE-ET

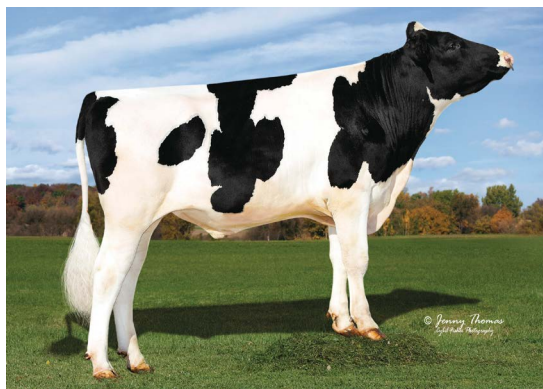

BANGKOK

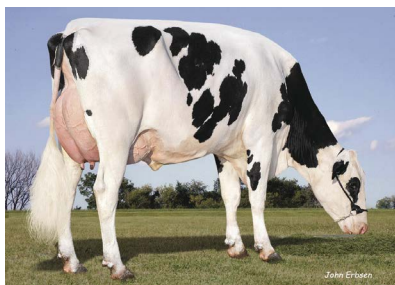

FILHA: PLAIN-KNOLL BANGKOK 3656-ET



PRODUÇÃO - CDCB-S (04/24)

Leite	-501	94%R	119 Filhas 14 Rebanhos
Gordura	42	0,22%	
Proteína	16	0,11%	Mérito Líquido +\$735
Vida Produtiva	7,2	84%C	Mérito Fluido +\$576
Permanência	4,3	79%C	Mérito Queijo +\$762
Cél. Somáticas	2,55	90%C	Mérito Pastoreio +\$716
Mastite	5,6	75%C	HHP\$™ +\$820
HCR	3,0	87%C	CCR 4,3
Tx. Prenhez Filhas	2,6	81%C	

FACILIDADE DE PARTO - CDCB-S (04/24)

Facilidade de Parto do Touro	1,8	91%C	442 Obs
Facilidade de Parto das Filhas	2,1	77%C	27 Filhas
Natimorto do Touro	6,1	84%C	435 Obs
Natimorto das Filhas	5,1	73%C	27 Filhas

Prova de Tipo - CDCB-S/HA (04/24) GTPI 2570

TIPO -0,13	82%R	UDC 1,03	P/P -1,62	0 F.	0 R.	
		-2	-1	0	1	2
Estatura	Baixo					-0.90 Alto
Força	Fraço					-1.17 Forte
Profundidade Corporal	Raso					-1.48 Profundo
Angulosidade	Grosseiro					-0.75 Anguloso
Largura de Garupa	Estreita					-0.54 Larga
Ângulo de Garupa	Invertida					0.64 Escorrida
Pernas Vista Lateral	Retas					-0.58 Curva
Pernas Vista Posterior	Fechada					-2.34 Aberta
Ângulo de Casco	Baixo					-0.70 Alto
Escore de Pernas e Patas	Baixo					-1.55 Alto
Úbere Anterior	Fraço					1.54 Forte
Altura de Úbere	Baixo					0.91 Alto
Largura de Úbere	Estreito					0.26 Largo
Ligamento Central	Fraço					-0.40 Forte
Profundidade de Úbere	Profundo					1.50 Raso
Colocação de Tetos Anteriores	Aberto					-0.06 Fechado
Colocação de Tetos Posteriores	Aberto					-0.46 Fechado
Comprimento de Teto	Curto					-0.72 Longo

Bem Estar - Zoetis Wellness Evaluation (04/24)

Vacas	DWP\$ 881	WT\$ 264			
Mastite	111	58%C	Doença Resp. Vaca	99	42%C
Claudicação	103	35%C	Ovário Cístico	104	29%C
Aborto de Vaca	99	46%C	Germinação	104	49%C
Metrite	102	50%C	Cetose	96	46%C
Ret. Placenta	103	52%C	Febre do Leite	94	47%C
Desp. Abomaso	97	43%C			

Bezerros CW\$ 23

Doença Resp. Bez.	110	43%C	Diarréia Neonatal	98	45%C
Habilidade	103	48%C			

014H016102 CANDY-PP

PENN-ENGLAND CANDY-PP-ET
TR PP TC TY TV TL TD TE
EXTRA-P X LUSTER-P X ANSWER PO
Nascimento: 17/03/2021
Reg: HO840003218109863
Beta-Casein: A2A2 Kappa-Casein: BB

Pai: TTM SS RENEGADE EXTRA-P-ET
Mãe: PENN-ENGLAND CANDY 15944P
Avô: CHERRY-LILY ZIP LUSTER-P-ET
Avó: PENN-ENGLAND CANDY13895P-ET
Bisavô: ENDCO THE ANSWER-PO-ET
Bisavó: PENN-ENGLAND CANDY 11937-ET

PRODUÇÃO - CDCB-S (04/24)

Leite	1230	82%R	0 Filhas 0 Rebanhos	
Gordura	53	0,02%		
Proteína	45	0,02%	Mérito Líquido	+\$711
Vida Produtiva	4,8	77%C	Mérito Fluido	+\$668
Permanência	1,0	72%C	Mérito Queijo	+\$719
Cél. Somáticas	2,84	79%C	Mérito Pastoreio	+\$693
Mastite	1,3	72%C	HHP\$™	+\$809
HCR	0,3	75%C	CCR	2,7
Tx. Prenhez Filhas	0,9	77%C	SCR	-0,3

FACILIDADE DE PARTO - CDCB-S (04/24)

Facilidade de Parto do Touro	2,1	88%C	251 Obs
Facilidade de Parto das Filhas	2,1	70%C	0 Filhas
Natimorto do Touro	6,5	81%C	250 Obs
Natimorto das Filhas	4,9	64%C	0 Filhas

Prova de Tipo - CDCB-S/HA (04/24) GTPI 2721

TIPO 1,30	81%R	UDC 1,56	P/P 0,62	0 F.	0 R.	
		-2	-1	0	1	2
Estatura	Baixo					1,05 Alto
Força	Fraço					-0,04 Forte
Profundidade Corporal	Raso					0,09 Profundo
Angulosidade	Grosseiro					0,90 Anguloso
Largura de Garupa	Estreita					0,96 Larga
Ângulo de Garupa	Invertida					0,10 Escorrida
Pernas Vista Lateral	Reta					1,13 Curva
Pernas Vista Posterior	Fechada					0,90 Aberta
Ângulo de Casco	Baixo					0,35 Alto
Escore de Pernas e Patas	Baixo					0,84 Alto
Úbere Anterior	Fraço					1,94 Forte
Altura de Úbere	Baixo					2,02 Alto
Largura de Úbere	Estreito					1,25 Largo
Ligamento Central	Fraço					0,88 Forte
Profundidade de Úbere	Profundo					2,31 Raso
Colocação de Tetos Anteriores	Aberto					0,03 Fechado
Colocação de Tetos Posteriores	Aberto					0,29 Fechado
Comprimento de Teto	Curto					-0,17 Longo

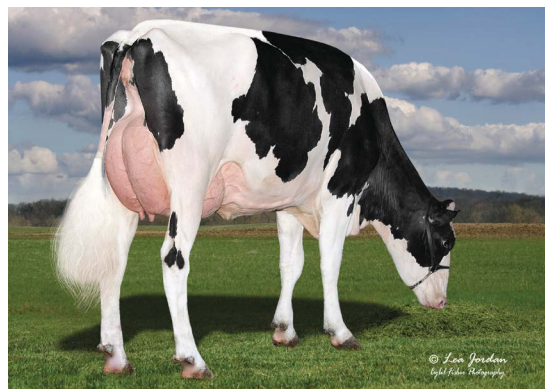

IRMÃ: S-S-I EXTRA-P 10564 2117-ET



TIA: HULSDALE LUSTER MAYO P

Bem Estar - Zoetis Wellness Evaluation (04/24)

Vacas	DWP\$ 702	WT\$ 91			
Mastite	101	58%C	Doença Resp. Vaca	101	41%C
Claudicação	101	47%C	Ovário Cístico	100	27%C
Aborto de Vaca	99	35%C	Germinação	106	46%C
Metríte	105	48%C	Cetose	98	42%C
Ret. Placenta	105	51%C	Febre do Leite	100	47%C
Desp. Abomaso	98	40%C			

Bezerros CW\$ -60

Doença Resp. Bez.	94	37%C	Diarréia Neonatal	98	42%C
Habilidade	90	43%C			

014H015815 MEDIC

HENDEL-VATLAND MEDIC-ET
TR TP TC TY TV TL TD TE
RAGNAR X ROLAN X AMULET
Nascimento: 09/10/2020
Reg: HO840003218804030
Beta-Casein: A2A2 Kappa-Casein: AB

Pai: AURORA RAGNAR-ET
Mãe: MS HENDEL ROLN MYRA 5077-ET
Avô: PROGENESIS MODEST ROLAN 512
Avó: FOUR-CAL AM MISSY 4666-ET
Bisavô: PEAK ALTAAMULET-ET
Bisavó: VIEW-HOME KBOY ROCKSTAR-ET

PRODUÇÃO - CDCB-S (04/24)

Leite	1112	82%R	0 Filhas 0 Rebanhos	
Gordura	58	0,05%		
Proteína	46	0,04%	Mérito Líquido	+\$795
Vida Produtiva	5,5	78%C	Mérito Fluido	+\$731
Permanência	1,4	73%C	Mérito Queijo	+\$806
Cél. Somáticas	2,83	79%C	Mérito Pastoreio	+\$740
Mastite	2,8	73%C	HHP\$™	+\$793
HCR	2,5	76%C	CCR	1,1
Tx. Prenhez Filhas	-0,2	77%C		

FACILIDADE DE PARTO - CDCB-S (04/24)

Facilidade de Parto do Touro	1,5	74%C	67 Obs
Facilidade de Parto das Filhas	1,5	70%C	0 Filhas
Natimorto do Touro	5,3	65%C	67 Obs
Natimorto das Filhas	4,2	64%C	0 Filhas

Prova de Tipo - CDCB-S/HA (04/24) GTPI 2691

TIPO 0,46	81%R	UDC 1,41	P/P -0,52	0 F.	0 R.	
		-2	-1	0	1	2
Estatura	Baixo					-0,99 Alto
Força	Fraço					-1,22 Forte
Profundidade Corporal	Raso					-1,49 Profundo
Angulosidade	Grosseiro					-0,19 Anguloso
Largura de Garupa	Estreita					0,14 Larga
Ângulo de Garupa	Invertida					0,77 Escorrida
Pernas Vista Lateral	Reta					-0,10 Curva
Pernas Vista Posterior	Fechada					-0,99 Aberta
Ângulo de Casco	Baixo					-0,22 Alto
Escore de Pernas e Patas	Baixo					-0,64 Alto
Úbere Anterior	Fraço					1,08 Forte
Altura de Úbere	Baixo					1,49 Alto
Largura de Úbere	Estreito					1,57 Largo
Ligamento Central	Fraço					0,69 Forte
Profundidade de Úbere	Profundo					0,39 Raso
Colocação de Tetos Anteriores	Aberto					0,84 Fechado
Colocação de Tetos Posteriores	Aberto					1,20 Fechado
Comprimento de Teto	Curto					-0,11 Longo



IRMÃ: HILMAR-D RAGNAR 17994-ET



TIA: LDAYS-MANOR RLN LYRIC-ET (VG-87)

Bem Estar - Zoetis Wellness Evaluation (04/24)

Vacas	DWP\$ 931	WT\$ 172			
Mastite	107	52%C	Doença Resp. Vaca	91	36%C
Claudicação	100	41%C	Ovário Cístico	102	22%C
Aborto de Vaca	102	30%C	Germinação	105	42%C
Metríte	109	43%C	Cetose	96	38%C
Ret. Placenta	95	46%C	Febre do Leite	101	42%C
Desp. Abomaso	98	36%C			

Bezerros CW\$ -16

Doença Resp. Bez.	105	35%C	Diarréia Neonatal	98	39%C
Habilidade	95	40%C			

014H014575 CARRIZOZO

LEANINGHOUSE CARRIZOZO-ET
TR TP TC TY TV TL TD
RESOLVE X SUPERSHOT X TANGO
Nascimento: 26/09/2017
Reg: HO840003145369350
Beta-Casein: A1A2 Kappa-Casein: AB

Pai: BLUMENFELD JEDI RESOLVE-ET
Mãe: PROGENESIS SUPERSHOT HOPE
Avô: COGENT SUPERSHOT
Bisavô: MR WELCOME HILL TANGO-ET
Bisavô: LOOKOUT PESCE EPIC HUE



AVÔ: MS HUE TANGO 57644-ET (VG-86)

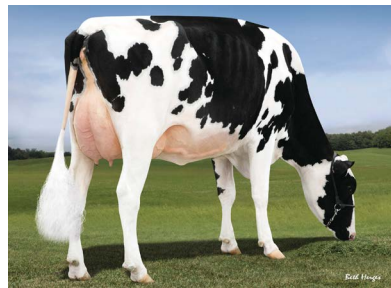

BISAVÔ: LOOKOUT PESCE EPIC HUE-ET (VG-86)

PRODUÇÃO - CDCB-S (04/24)

Leite	1259	93%R	100 Filhas 30 Rebanhos	
Gordura	59	0,04%		
Proteína	53	0,05%	Mérito Líquido	+\$696
Vida Produtiva	4,5	85%C	Mérito Fluido	+\$619
Permanência	2,0	77%C	Mérito Queijo	+\$707
Cél. Somáticas	2,84	89%C	Mérito Pastoreio	+\$625
Mastite	1,1	76%C	HHP\$™	+\$785
HCR	0,6	78%C	CCR	0,5
Tx. Prenhez Filhas	-0,4	84%C		

FACILIDADE DE PARTO - CDCB-S (04/24)

Facilidade de Parto do Touro	2,2	82%C	121 Obs
Facilidade de Parto das Filhas	2,2	72%C	42 Filhas
Natimorto do Touro	5,9	73%C	112 Obs
Natimorto das Filhas	4,5	66%C	41 Filhas

Prova de Tipo - CDCB-S/HA (04/24) GTPI 2688

TIPO 0,91	81%R	UDC 1,45	P/P -0,82	0 F. 0 R.			
		-2	-1	0	1	2	
Estatura	Baixo						1,08 Alto
Força	Fraco						0,29 Forte
Profundidade Corporal	Raso						-0,18 Profundo
Angulosidade	Grosseiro						-0,19 Anguloso
Largura de Garupa	Estreita						0,18 Larga
Ângulo de Garupa	Invertida						-0,08 Escorrida
Pernas Vista Lateral	Retá						-1,89 Curva
Pernas Vista Posterior	Fechada						-0,38 Aberta
Ângulo de Casco	Baixo						1,32 Alto
Escore de Pernas e Patas	Baixo						-0,61 Alto
Úbere Anterior	Fraco						2,49 Forte
Altura de Úbere	Baixo						1,96 Alto
Largura de Úbere	Estreito						1,20 Largo
Ligamento Central	Fraco						0,16 Forte
Profundidade de Úbere	Profundo						1,94 Raso
Colocação de Tetos Anter	Aberto						0,00 Fechado
Colocação de Tetos Poster	Aberto						-0,24 Fechado
Comprimento de Teto	Curto						-0,06 Longo

Bem Estar - Zoetis Wellness Evaluation (04/24)

Vacas	DWP\$ 583	WT\$ -67			
Mastite	99	63%C	Doença Resp. Vaca	99	51%C
Claudicação	96	55%C	Ovário Cístico	102	36%C
Aborto de Vaca	95	45%C	Germinação	96	58%C
Metrite	97	56%C	Cetose	108	52%C
Ret. Placenta	88	61%C	Febre do Leite	102	55%C
Desp. Abomaso	101	50%C			
Bezerros	CW\$ 16				
Doença Resp. Bez.	104	55%C	Diarréia Neonatal	106	48%C
Habilidade	96	61%C			

014H015375 EVERGLADE-PP

BADGER SSI EVERGLADE-PP-ET
TR PP TC TY TV TL TD TE
JERONIMO-P X JARED X ZIPIT-P
Nascimento: 15/10/2019
Reg: HO840003207410749
Beta-Casein: A1A2 Kappa-Casein: BB

Pai: ABS JERONIMO-P-ET
Mãe: S-S-I BG 11891P 15735-P-ET
Avô: CLEAR-ECHO JED JARED 745-ET
Avô: S-S-I ZIPIT 11293 11891P-ET
Bisavô: OCD ERASER ZIPIT-P-ET
Bisavô: S-S-I PWRL MONTANP 11293-ET



AVÔ: S-S-I ZIPIT 11293 11891P-ET (EX-91-2E)



TIA: WELCOME JARED TAMEKA-ET

PRODUÇÃO - CDCB-S (04/24)

Leite	328	82%R	0 Filhas 0 Rebanhos	
Gordura	43	0,11%		
Proteína	39	0,10%	Mérito Líquido	+\$689
Vida Produtiva	5,1	78%C	Mérito Fluido	+\$542
Permanência	1,4	74%C	Mérito Queijo	+\$712
Cél. Somáticas	2,67	79%C	Mérito Pastoreio	+\$694
Mastite	3,1	73%C	HHP\$™	+\$772
HCR	-0,5	74%C	CCR	4,0
Tx. Prenhez Filhas	2,1	77%C		

FACILIDADE DE PARTO - CDCB-S (04/24)

Facilidade de Parto do Touro	1,7	82%C	98 Obs
Facilidade de Parto das Filhas	2,0	70%C	0 Filhas
Natimorto do Touro	5,4	73%C	96 Obs
Natimorto das Filhas	5,5	65%C	0 Filhas

Prova de Tipo - CDCB-S/HA (04/24) GTPI 2621

TIPO 0,56	80%R	UDC 1,16	P/P -0,94	0 F. 0 R.			
		-2	-1	0	1	2	
Estatura	Baixo						1,04 Alto
Força	Fraco						-0,64 Forte
Profundidade Corporal	Raso						-0,39 Profundo
Angulosidade	Grosseiro						0,80 Anguloso
Largura de Garupa	Estreita						0,66 Larga
Ângulo de Garupa	Invertida						1,65 Escorrida
Pernas Vista Lateral	Retá						0,74 Curva
Pernas Vista Posterior	Fechada						-1,44 Aberta
Ângulo de Casco	Baixo						-0,60 Alto
Escore de Pernas e Patas	Baixo						-0,40 Alto
Úbere Anterior	Fraco						1,84 Forte
Altura de Úbere	Baixo						1,73 Alto
Largura de Úbere	Estreito						1,10 Largo
Ligamento Central	Fraco						-0,22 Forte
Profundidade de Úbere	Profundo						2,13 Raso
Colocação de Tetos Anter	Aberto						-0,84 Fechado
Colocação de Tetos Poster	Aberto						-0,71 Fechado
Comprimento de Teto	Curto						-0,58 Longo

Bem Estar - Zoetis Wellness Evaluation (04/24)

Vacas	DWP\$ 805	WT\$ 241			
Mastite	109	55%C	Doença Resp. Vaca	97	41%C
Claudicação	107	46%C	Ovário Cístico	108	26%C
Aborto de Vaca	96	34%C	Germinação	103	45%C
Metrite	98	47%C	Cetose	103	42%C
Ret. Placenta	97	49%C	Febre do Leite	101	45%C
Desp. Abomaso	93	39%C			
Bezerros	CW\$ -54				
Doença Resp. Bez.	96	36%C	Diarréia Neonatal	94	37%C
Habilidade	95	42%C			

014H015474 BALTIC

WA-DEL LEGACY BALTIC-ET
TR TP TC TY TV TL TD TE
LEGACY X MODESTY X SILVER
Nascimento: 05/10/2019
Reg: HOUSA000144897966
Beta-Casein: A2A2 Kappa-Casein: BB

Pai: PINE-TREE CW LEGACY-ET
Mãe: PEN-COL MODESTY BEE-ET
Avô: BACON-HILL PETY MODESTY-ET
Avó: PEN-COL SILVER BELLA-ET
Bisavô: SEAGULL-BAY SILVER-ET
Bisavó: PEN-COL SS BUFFY-ET

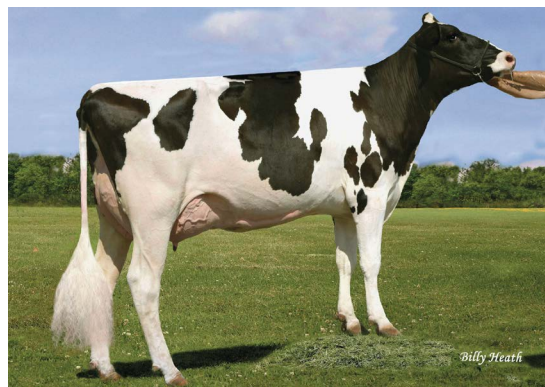

MÃE: PEN-COL MODESTY BEE-ET (EX-90)



IRMÃ: WILRA SSI LEGACY 2013-ET (GP-82)

PRODUÇÃO - CDCB-S (04/24)

Leite	196	88%R	25 Filhas 7 Rebanhos	
Gordura	62	0,19%		
Proteína	27	0,07%	Mérito Líquido	+\$800
Vida Produtiva	6,4	80%C	Mérito Fluido	+\$695
Permanência	3,7	76%C	Mérito Queijo	+\$815
Cél. Somáticas	2,82	83%C	Mérito Pastoreio	+\$734
Mastite	2,4	75%C	HHP\$™	+\$755
HCR	2,9	78%C	CCR	1,8
Tx. Prenhez Filhas	-0,2	78%C		

FACILIDADE DE PARTO - CDCB-S (04/24)

Facilidade de Parto do Touro	1,9	91%C	415 Obs
Facilidade de Parto das Filhas	1,8	70%C	18 Filhas
Natimorto do Touro	4,7	84%C	415 Obs
Natimorto das Filhas	4,2	65%C	14 Filhas

Prova de Tipo - CDCB-S/HA (04/24) GTPI 2653

TIPO	0,42	81%R	UDC	1,71	P/P	-0,45	0 F.	0 R.
	-2	-1	0	1	2			
Estatura	Baixo						-0,66	Alto
Força	Fraco						-1,51	Forte
Profundidade Corporal	Raso						-1,52	Profundo
Angulosidade	Grossoeiro						0,53	Anguloso
Largura de Garupa	Estreita						-0,42	Larga
Ângulo de Garupa	Invertida						-0,44	Escorrida
Pernas Vista Lateral	Reta						1,03	Curva
Pernas Vista Posterior	Fechada						-0,75	Aberta
Ângulo de Casco	Baixo						-0,94	Alto
Escore de Pernas e Patas	Baixo						1,69	Alto
Úbere Anterior	Fraco						1,97	Forte
Altura de Úbere	Baixo						1,89	Alto
Largura de Úbere	Estreito						1,11	Largo
Ligamento Central	Fraco						0,80	Forte
Profundidade de Úbere	Profundo						1,59	Raso
Colocação de Tetos Anter.	Aberto						0,84	Fechado
Colocação de Tetos Poster.	Aberto						0,78	Fechado
Comprimento de Teto	Curto						-0,44	Longo

Bem Estar - Zoetis Wellness Evaluation (04/24)

Vacas	DWP\$ 753	WT\$ 99			
Mastite	102	60%C	Doença Resp. Vaca	95	44%C
Claudiação	102	49%C	Ovário Cístico	104	32%C
Aborto de Vaca	93	39%C	Germinação	103	50%C
Metrite	105	52%C	Cetose	97	47%C
Ret. Placenta	99	54%C	Febre do Leite	95	49%C
Desp. Abomaso	100	45%C			

Bezerros CW\$ -13

Doença Resp. Bez.	104	45%C	Diarréia Neonatal	95	46%C
Habilidade	100	50%C			

014H015557 PLAYOFF-P

S-S-I MAXIMUS PLAYOFF-P-ET
TR PC TC TY TV TL TD TE
MAXIMUS X FRAZZLED X MONTROSS
Nascimento: 10/06/2020
Reg: HO840003215097683
Beta-Casein: A2A2 Kappa-Casein: AA

Pai: RMD-DOTTERER SSI MAXIMUS-ET
Mãe: WEIGELINE FRAZZLED 2994-ET
Avô: MELARRY JOSUPER FRAZZLED-ET
Avó: WEIGELINE MONTROSS 2543
Bisavô: BACON-HILL MONTROSS-ET
Bisavó: WEIGELINE EARNHRDT 2221-ET



PLAYOFF-P



MÃE: WEIGELINE FRAZZLED 2994-ET

PRODUÇÃO - CDCB-S (04/24)

Leite	1838	82%R	0 Filhas 0 Rebanhos	
Gordura	78	0,02%		
Proteína	55	-0,01%	Mérito Líquido	+\$844
Vida Produtiva	3,8	78%C	Mérito Fluido	+\$839
Permanência	1,2	74%C	Mérito Queijo	+\$847
Cél. Somáticas	2,83	79%C	Mérito Pastoreio	+\$779
Mastite	-1,4	74%C	HHP\$™	+\$714
HCR	2,8	79%C	CCR	-1,0
Tx. Prenhez Filhas	-2,1	77%C	SCR	1,6

FACILIDADE DE PARTO - CDCB-S (04/24)

Facilidade de Parto do Touro	2,4	96%C	954 Obs
Facilidade de Parto das Filhas	2,4	70%C	0 Filhas
Natimorto do Touro	6,4	90%C	936 Obs
Natimorto das Filhas	6,2	64%C	0 Filhas

Prova de Tipo - CDCB-S/HA (04/24) GTPI 2759

TIPO	1,12	81%R	UDC	1,47	P/P	-0,28	0 F.	0 R.
	-2	-1	0	1	2			
Estatura	Baixo						0,34	Alto
Força	Fraco						-0,85	Forte
Profundidade Corporal	Raso						-0,42	Profundo
Angulosidade	Grossoeiro						1,71	Anguloso
Largura de Garupa	Estreita						-0,12	Larga
Ângulo de Garupa	Invertida						1,22	Escorrida
Pernas Vista Lateral	Reta						-0,04	Curva
Pernas Vista Posterior	Fechada						-0,67	Aberta
Ângulo de Casco	Baixo						0,05	Alto
Escore de Pernas e Patas	Baixo						-0,06	Alto
Úbere Anterior	Fraco						1,28	Forte
Altura de Úbere	Baixo						2,32	Alto
Largura de Úbere	Estreito						2,11	Largo
Ligamento Central	Fraco						0,66	Forte
Profundidade de Úbere	Profundo						0,41	Raso
Colocação de Tetos Anter.	Aberto						1,27	Fechado
Colocação de Tetos Poster.	Aberto						1,37	Fechado
Comprimento de Teto	Curto						-0,55	Longo

Bem Estar - Zoetis Wellness Evaluation (04/24)

Vacas	DWP\$ 869	WT\$ 60			
Mastite	101	58%C	Doença Resp. Vaca	97	44%C
Claudiação	98	48%C	Ovário Cístico	104	31%C
Aborto de Vaca	91	38%C	Germinação	97	48%C
Metrite	108	50%C	Cetose	104	44%C
Ret. Placenta	97	52%C	Febre do Leite	99	49%C
Desp. Abomaso	99	42%C			

Bezerros CW\$ -16

Doença Resp. Bez.	98	42%C	Diarréia Neonatal	104	46%C
Habilidade	93	48%C			

014H015343 RESILIENCE



WINSTAR RESILIENCE-ET
TR TP TC TY TV TL TD
SOLUTION X DELTA X SUPERSIRE
Nascimento: 11/03/2019
Reg: HO840003137661518
Beta-Casein: A1A2 Kappa-Casein: AB

Pai: FUSTEAD S-S-I SOLUTION-ET
Mãe: NO-FLA DELTA SARY 44694-ET
Avô: MR MOGUL DELTA 1427-ET
Avó: NO-FLA SUPERSIRE 36090-ET
Bisavô: SEAGULL-BAY SUPERSIRE-ET
Bisavó: NO-FLA MASSEY 30194-TW

PRODUÇÃO - CDCB-S (04/24)

Leite	335	92%R	74 Filhas 23 Rebanhos	
Gordura	68	0,19%		
Proteína	26	0,06%	Mérito Líquido	+\$630
Vida Produtiva	3,1	83%C	Mérito Fluido	+\$547
Permanência	1,3	76%C	Mérito Queijo	+\$644
Cél. Somáticas	2,73	89%C	Mérito Pastoreio	+\$561
Mastite	2,8	75%C	HHP\$™	+\$714
HCR	2,3	80%C	CCR	-1,4
Tx. Prenhez Filhas	-2,0	83%C		

FACILIDADE DE PARTO - CDCB-S (04/24)

Facilidade de Parto do Touro	2,2	93%C	617 Obs
Facilidade de Parto das Filhas	1,9	70%C	22 Filhas
Natimorto do Touro	6,2	86%C	594 Obs
Natimorto das Filhas	3,9	65%C	20 Filhas

Prova de Tipo - CDCB-S/HA (04/24) GTPI 2569

TIPO	0,54	81%R	UDC 1,30	P/P 0,24	0 F.	0 R.	
			-2	-1	0	1	2
Estatura	Baixo						0.01 Alto
Força	Fraço						-0.83 Forte
Profundidade Corporal	Raso						-1.20 Profundo
Angulosidade	Grosseiro						-0.15 Anguloso
Largura de Garupa	Estreita						0.63 Larga
Ângulo de Garupa	Invertida						0.29 Escorrida
Pernas Vista Lateral	Retas						0.68 Curva
Pernas Vista Posterior	Fechada						-0.23 Aberta
Ângulo de Casco	Baixo						0.69 Alto
Escore de Pernas e Patas	Baixo						0.34 Alto
Úbere Anterior	Fraço						1.81 Forte
Altura de Úbere	Baixo						1.08 Alto
Largura de Úbere	Estreito						0.72 Largo
Ligamento Central	Fraço						0.52 Forte
Profundidade de Úbere	Profundo						1.94 Raso
Colocação de Tetos Anter	Aberto						1.66 Fechado
Colocação de Tetos Poster	Aberto						1.64 Fechado
Comprimento de Teto	Curto						-1.49 Longo



RESILIENCE



AVÓ: NO-FLA SUPERSIRE 36090-ET (VG-85)

Bem Estar - Zoetis Wellness Evaluation (04/24)

Vacas	DWP\$ 623	WT\$ 69			
Mastite	102	61%C	Doença Resp. Vaca	101	45%C
Claudicação	95	50%C	Ovário Cístico	101	33%C
Aborto de Vaca	96	38%C	Germinação	101	53%C
Metrite	108	55%C	Cetose	106	50%C
Ret. Placenta	101	57%C	Febre do Leite	99	53%C
Desp. Abomaso	104	46%C			

Bezerros CW\$ -28

Doença Resp. Bez.	98	47%C	Diarréia Neonatal	102	47%C
Habilidade	92	51%C			

014H015610 HALFBACK



AOT HALFBACK-ET
TR TP TC TY TV TL TE
SPARTACUS X DELTA X DAY
Nascimento: 13/01/2020
Reg: HO840003210341500
Beta-Casein: A1A2 Kappa-Casein: AA

Pai: K-STYLE TARINO SPARTACUS-ET
Mãe: COOKIECUTTER DTA HABITAN-ET
Avô: MR MOGUL DELTA 1427-ET
Avó: COOKIECUTTER DAY HALEY-ET
Bisavô: MINNIGAN-HILLS DAY-ET
Bisavó: COOKIECUTTER MOM HALO-ET

PRODUÇÃO - CDCB-S (04/24)

Leite	711	83%R	0 Filhas 0 Rebanhos	
Gordura	83	0,19%		
Proteína	36	0,05%	Mérito Líquido	+\$685
Vida Produtiva	2,1	80%C	Mérito Fluido	+\$622
Permanência	-0,8	76%C	Mérito Queijo	+\$690
Cél. Somáticas	3,16	81%C	Mérito Pastoreio	+\$701
Mastite	-0,6	75%C	HHP\$™	+\$581
HCR	2,7	83%C	CCR	1,1
Tx. Prenhez Filhas	0,1	79%C	SCR	-0,3

FACILIDADE DE PARTO - CDCB-S (04/24)

Facilidade de Parto do Touro	1,6	95%C	888 Obs
Facilidade de Parto das Filhas	2,2	70%C	7 Filhas
Natimorto do Touro	4,6	90%C	872 Obs
Natimorto das Filhas	5,8	65%C	7 Filhas

Prova de Tipo - CDCB-S/HA (04/24) GTPI 2740

TIPO	2,03	82%R	UDC 2,04	P/P 0,55	0 F.	0 R.	
			-2	-1	0	1	2
Estatura	Baixo						0.81 Alto
Força	Fraço						0.20 Forte
Profundidade Corporal	Raso						0.94 Profundo
Angulosidade	Grosseiro						2.05 Anguloso
Largura de Garupa	Estreita						0.94 Larga
Ângulo de Garupa	Invertida						-0.40 Escorrida
Pernas Vista Lateral	Retas						0.80 Curva
Pernas Vista Posterior	Fechada						-0.01 Aberta
Ângulo de Casco	Baixo						0.72 Alto
Escore de Pernas e Patas	Baixo						0.90 Alto
Úbere Anterior	Fraço						2.20 Forte
Altura de Úbere	Baixo						2.57 Alto
Largura de Úbere	Estreito						2.60 Largo
Ligamento Central	Fraço						1.68 Forte
Profundidade de Úbere	Profundo						1.24 Raso
Colocação de Tetos Anter	Aberto						1.78 Fechado
Colocação de Tetos Poster	Aberto						1.91 Fechado
Comprimento de Teto	Curto						-0.26 Longo

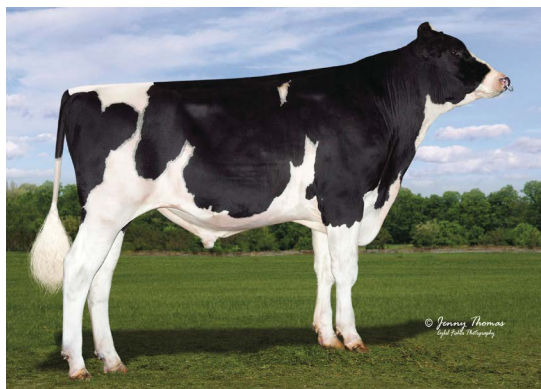

HALFBACK



MÃE: COOKIECUTTER DTA HABITAN-ET (EX-90)

Bem Estar - Zoetis Wellness Evaluation (04/24)

Vacas	DWP\$ 845	WT\$ 86			
Mastite	102	56%C	Doença Resp. Vaca	94	42%C
Claudicação	102	47%C	Ovário Cístico	97	30%C
Aborto de Vaca	102	37%C	Germinação	102	47%C
Metrite	103	49%C	Cetose	101	43%C
Ret. Placenta	99	50%C	Febre do Leite	100	47%C
Desp. Abomaso	98	41%C			

Bezerros CW\$ 20

Doença Resp. Bez.	100	41%C	Diarréia Neonatal	106	42%C
Habilidade	100	47%C			

014H013600 BONSAI

S-S-I JEDI BONSAI-ET
TR TP TC TY TV TL TD
JEDI X BUTLER X SUPERSIRE
Nascimento: 08/01/2016
Reg: HO840003131003377
Beta-Casein: A2A2 Kappa-Casein: AB

Pai: S-S-I MONTROSS JEDI-ET
Mãe: S-S-I BUTLER 9481-ET
Avô: ZIMMERVIEW MOGUL BUTLER-ET
Avô: WOODCREST SUPER YELLOW
Bisavô: SEAGULL-BAY SUPERSIRE-ET
Bisavô: COYNE-FARMS BKEYE YVONNE-ET



MÃE: S-S-I BUTLER 9481-ET (VG-88)



BISAVÔ: COYNE-FARMS BKEYE YVONNE-ET (VG-88)

PRODUÇÃO - CDCB-S (04/24)

Leite	1677	95%R	148 Filhas 52 Rebanhos	
Gordura	32	-0,11%		
Proteína	41	-0,04%	Mérito Líquido	+\$405
Vida Produtiva	1,7	89%C	Mérito Fluido	+\$451
Permanência	-0,1	80%C	Mérito Queijo	+\$398
Cél. Somáticas	3,09	92%C	Mérito Pastoreio	+\$355
Mastite	-0,2	79%C	HHP\$™	+\$421
HCR	-2,1	81%C	CCR	-0,6
Tx. Prenhez Filhas	-1,6	87%C		

FACILIDADE DE PARTO - CDCB-S (04/24)

Facilidade de Parto do Touro	2,2	87%C	260 Obs
Facilidade de Parto das Filhas	1,8	77%C	143 Filhas
Natimorto do Touro	5,6	79%C	233 Obs
Natimorto das Filhas	4,7	77%C	137 Filhas

Prova de Tipo - CDCB-S/HA (04/24) GTPI 2358

TIPO	0,83	81%R	UDC	1,04	P/P	-0,38	0 F.	0 R.
	-2	-1	0	1	2			
Estatura							0,39	Alto
Força							0,32	Forte
Profundidade Corporal							0,26	Profundo
Angulosidade							0,65	Anguloso
Largura de Garupa							-0,40	Larga
Ângulo de Garupa							-0,58	Escorrida
Pernas Vista Lateral							-2,19	Curva
Pernas Vista Posterior							-0,05	Aberta
Ângulo de Casco							0,63	Alto
Escore de Pernas e Patas							-0,28	Alto
Úbere Anterior							1,32	Forte
Altura de Úbere							1,11	Alto
Largura de Úbere							1,56	Largo
Ligamento Central								Forte
Profundidade de Úbere							1,02	Raso
Colocação de Tetos Anteriores							0,13	Fechado
Colocação de Tetos Posteriores							0,22	Fechado
Comprimento de Teto							-0,50	Longo

Bem Estar - Zoetis Wellness Evaluation (04/24)

Vacas	DWP\$ 344	WT\$ -47			
Mastite	100	69%C	Doença Resp. Vaca	99	65%C
Claudicação	94	68%C	Ovário Cístico	107	42%C
Aborto de Vaca	99	50%C	Germinação	107	72%C
Metrite	103	63%C	Cetose	103	60%C
Ret. Placenta	91	76%C	Febre do Leite	101	54%C
Desp. Abomaso	98	67%C			

Bezerros	CW\$ -53				
Doença Resp. Bez.	101	65%C	Diarréia Neonatal	97	68%C
Habitabilidade	88	70%C			

014H016522 RENOVATION-RED

TRENT-WAY RENOVATION-RED-ET
TP TC TY TV TL TD TE
TRUMPET-RED X SALVO RDC X SPLENDID-P*RC
Nascimento: 01/12/2021
Reg: HO840003240737607
Beta-Casein: A1A2 Kappa-Casein: AB

Pai: APRILDAY RON TRUMPET-RED-ET
Mãe: TRENT-WAY-JS ROLVO-RED-ET
Avô: SALVO RDC-ET
Avô: TRENT-WAY-JS REVAMP-RED-ET
Bisavô: PINE-TREE SPLENDID-P-ET
Bisavô: Y-WHISPER SILVER RIVAL-ET



RENOVATION-RED



MÃE: TRENT-WAY-JS ROLVO-RED-ET (VG-86)

PRODUÇÃO - CDCB-S (04/24)

Leite	722	80%R	0 Filhas 0 Rebanhos	
Gordura	89	0,21%		
Proteína	30	0,03%	Mérito Líquido	+\$872
Vida Produtiva	4,7	75%C	Mérito Fluido	+\$822
Permanência	0,0	72%C	Mérito Queijo	+\$884
Cél. Somáticas	2,64	76%C	Mérito Pastoreio	+\$881
Mastite	1,9	71%C	HHP\$™	+\$906
HCR	3,3	73%C	CCR	1,5
Tx. Prenhez Filhas	1,2	74%C		

FACILIDADE DE PARTO - CDCB-S (04/24)

Facilidade de Parto do Touro	1,6	62%C	0 Obs
Facilidade de Parto das Filhas	1,8	57%C	0 Filhas
Natimorto do Touro	4,9	59%C	0 Obs
Natimorto das Filhas	3,4	55%C	0 Filhas

Prova de Tipo - CDCB-S/HA (04/24) GTPI 2785

TIPO	0,63	79%R	UDC	1,01	P/P	0,11	0 F.	0 R.
	-2	-1	0	1	2			
Estatura							0,77	Alto
Força							-0,59	Forte
Profundidade Corporal							-0,45	Profundo
Angulosidade							0,65	Anguloso
Largura de Garupa							-0,50	Larga
Ângulo de Garupa							0,55	Escorrida
Pernas Vista Lateral							0,36	Curva
Pernas Vista Posterior							0,13	Aberta
Ângulo de Casco							0,72	Alto
Escore de Pernas e Patas							0,28	Alto
Úbere Anterior							1,17	Forte
Altura de Úbere							1,61	Alto
Largura de Úbere							0,52	Largo
Ligamento Central							0,33	Forte
Profundidade de Úbere							1,42	Raso
Colocação de Tetos Anteriores							1,17	Fechado
Colocação de Tetos Posteriores							0,81	Fechado
Comprimento de Teto							-0,48	Longo

Bem Estar - Zoetis Wellness Evaluation (04/24)

Vacas	DWP\$ 854	WT\$ 59			
Mastite	102	51%C	Doença Resp. Vaca	93	35%C
Claudicação	96	41%C	Ovário Cístico	103	21%C
Aborto de Vaca	95	29%C	Germinação	97	40%C
Metrite	107	41%C	Cetose	98	35%C
Ret. Placenta	104	44%C	Febre do Leite	100	41%C
Desp. Abomaso	103	33%C			

Bezerros	CW\$ -8				
Doença Resp. Bez.	98	30%C	Diarréia Neonatal	100	31%C
Habitabilidade	100	36%C			

014H015369 TRUMPET-RED

APRILDAY RON TRUMPET-RED-ET
TP TC TY TV TL TD
RONALD*RC X HELIX X ENTITLE *RC
Nascimento: 19/11/2019
Reg: HO840003201598567
Beta-Casein: A1A1 Kappa-Casein: BB

Pai: TRENT-WAY-JS RONALD-ET
Mãe: APRILDAY HELIX TABLAS-ET
Avô: AOT SILVER HELIX-ET
Avô: APRILDAY E FETZER-ET
Bisavô: STANTONS ENTITLE
Bisavô: APRILDAY AIKMAN FENDANT

PRODUÇÃO - CDCB-S (04/23)				
Leite	714	86%R	12 Filhas 7 Rebanhos	
Gordura	58	0,11%		
Proteína	24	0,01%	Mérito Líquido	+\$752
Vida Produtiva	5,5	79%C	Mérito Fluido	+\$726
Permanência	1,1	76%C	Mérito Queijo	+\$763
Cél. Somáticas	2,56	81%C	Mérito Pastoreio	+\$730
Mastite	2,7	74%C	HHP\$™	+\$798
HCR	2,8	82%C	CCR	1,4
Tx. Prenhez Filhas	0,9	77%C	SCR	-1,6

FACILIDADE DE PARTO - CDCB-S (04/23)				
Facilidade de Parto do Touro	1,5	95%C	881 Obs	
Facilidade de Parto das Filhas	2,3	70%C	3 Filhas	
Natimorto do Touro	5,1	89%C	900 Obs	
Natimorto das Filhas	4,2	65%C	3 Filhas	



Prova de Tipo - CDCB-S/HA (04/23)					GTPI 2683						
TIPO 0,84 82%R UDC 1,44 P/P 0,85					0 F. 0 R.						
					-2	-1	0	1	2		
Estatura	Baixo									0.15	Alto
Força	Fraco									-0.99	Forte
Profundidade Corporal	Raso									-0.99	Profundo
Angulosidade	Grosseiro									-0.01	Anguloso
Largura de Garupa	Estreita									-1.42	Larga
Ângulo de Garupa	Invertida									0.43	Escorrida
Pernas Vista Lateral	Retas									-0.48	Curva
Pernas Vista Posterior	Fechada									0.92	Aberta
Ângulo de Casco	Baixo									1.11	Alto
Escore de Pernas e Patas	Baixo									0.78	Alto
Úbere Anterior	Fraco									1.41	Forte
Altura de Úbere	Baixo									2.17	Alto
Largura de Úbere	Estreito									0.78	Largo
Ligamento Central	Fraco									0.15	Forte
Profundidade de Úbere	Profundo									1.74	Raso
Colocação de Tetos Anteriores	Aberto									0.85	Fechado
Colocação de Tetos Posteriores	Aberto									0.14	Fechado
Comprimento de Teto	Curto									0.06	Longo



TRUMPET-RED



BISAVÔ: APRILDAY AIKMAN FENDANT (EX-90)

Bem Estar - Zoetis Wellness Evaluation (04/23)				
Vacas		DWP\$ 1003	WT\$ 214	
Mastite	106	53%C	Doença Resp. Vaca	98 37%C
Claudicação	103	42%C	Ovário Cístico	103 23%C
Aborto de Vaca	106	32%C	Germinação	105 42%C
Metrite	106	43%C	Cetose	103 37%C
Ret. Placenta	104	46%C	Febre do Leite	101 42%C
Desp. Abomaso	104	36%C		
Bezerros CW\$ 20				
Doença Resp. Bez.	101	36%C	Diarréia Neonatal	102 38%C
Habilidade	100	42%C		

014H016781 RIVER-RED

TRENT-WAY RIVER-RED-ET
TP TC TM TV TL TY TD TE
REBEL-RED x TOMCRUISE x KING ROYAL
Nascimento: 08/07/2022
Reg: HO8403240737660
Beta-Casein: A2A2 Kappa-Casein: AB

Pai: BOSSIDE RUBEL REBEL-RED-ET
Mãe: TRENT-WAY-JS RESTED-RED-ET
Avô: OCD SAWYER TONCRUISE-ET
Avô: TRENT-WAY-JS ROSETTA-ET
Bisavô: PLAIN-KNOLL KING ROYAL-ET
Bisavô: Y-WHISPER SILVE ROYALTY-ET

PRODUÇÃO - CDCB-S (04/24)				
Leite	1143	80%R	0 Filhas 0 Rebanhos	
Gordura	56	0,04%		
Proteína	54	0,06%	Mérito Líquido	+\$683
Vida Produtiva	3,0	74%C	Mérito Fluido	+\$587
Permanência	1,0	71%C	Mérito Queijo	+\$696
Cél. Somáticas	2,88	75%C	Mérito Pastoreio	+\$671
Mastite	1,5	70%C	HHP\$™	+\$790
HCR	1,0	71%C	CCR	0,7
Tx. Prenhez Filhas	0,2	74%C		

FACILIDADE DE PARTO - CDCB-S (04/24)				
Facilidade de Parto do Touro	2,7	63%C	0 Obs	
Facilidade de Parto das Filhas	2,5	57%C	0 Filhas	
Natimorto do Touro	7,2	60%C	0 Obs	
Natimorto das Filhas	4,5	55%C	0 Filhas	

Prova de Tipo - CDCB-S/HA (04/24)					GTPI 2773						
TIPO 1,93 79%R UDC 1,98 P/P 0,61					0 F. 0 R.						
					-2	-1	0	1	2		
Estatura	Baixo									1.49	Alto
Força	Fraco									0.62	Forte
Profundidade Corporal	Raso									0.73	Profundo
Angulosidade	Grosseiro									1.26	Anguloso
Largura de Garupa	Estreita									1.54	Larga
Ângulo de Garupa	Invertida									-0.41	Escorrida
Pernas Vista Lateral	Retas									0.21	Curva
Pernas Vista Posterior	Fechada									0.70	Aberta
Ângulo de Casco	Baixo									1.26	Alto
Escore de Pernas e Patas	Baixo									0.90	Alto
Úbere Anterior	Fraco									2.16	Forte
Altura de Úbere	Baixo									2.98	Alto
Largura de Úbere	Estreito									2.52	Largo
Ligamento Central	Fraco									1.22	Forte
Profundidade de Úbere	Profundo									1.71	Raso
Colocação de Tetos Anteriores	Aberto									0.85	Fechado
Colocação de Tetos Posteriores	Aberto									0.78	Fechado
Comprimento de Teto	Curto									-0.40	Longo

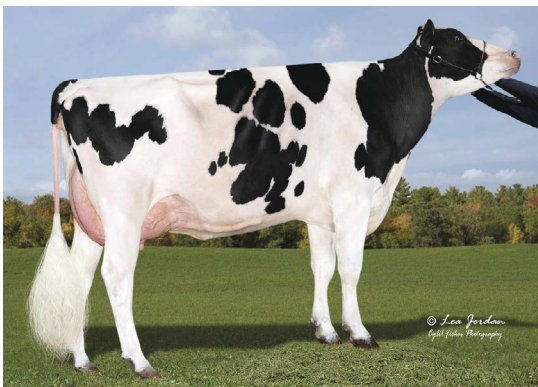

AVÔ: TRENT-WAY-JS ROSETTA-ET (VG-86)

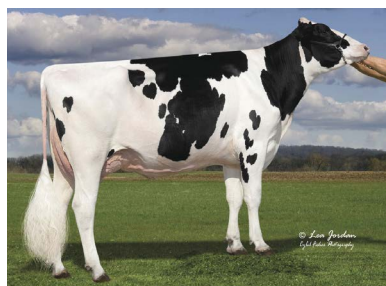

BISAVÔ: Y-WHISPER SILVER ROYALTY-ET (EX-94-2E)

Bem Estar - Zoetis Wellness Evaluation (04/24)				
Vacas		DWP\$ 854	WT\$ 59	
Mastite	99	52%C	Doença Resp. Vaca	94 36%C
Claudicação	96	42%C	Ovário Cístico	103 23%C
Aborto de Vaca	103	31%C	Germinação	98 41%C
Metrite	104	42%C	Cetose	108 36%C
Ret. Placenta	97	45%C	Febre do Leite	101 42%C
Desp. Abomaso	102	35%C		
Bezerros CW\$ -8				
Doença Resp. Bez.	101	30%C	Diarréia Neonatal	103 31%C
Habilidade	94	36%C		

014H015544 STEFAN-RED



OCD RONALD STEFAN-RED-ET
 TC TY TV TL TD
 RONALD*RC X MONTROSS X BAYONET
 Nascimento: 26/10/2019
 Reg: HO840003206350257
 Beta-Casein: A1A2 Kappa-Casein: BB

Pai: TRENT-WAY-JS RONALD-ET
 Mãe: OCD MONTROS STORMY 50079-ET
 Avô: BACON-HILL MONTROSS-ET
 Bisavô: MS SOFIAS BAYONET STORMY-ET
 Bisavó: PLAIN-KNOLL DONA BAYONET-ET
 Bisavó: SNOWBIZ SYMPATICO SOFIA

PRODUÇÃO - CDCB-S (04/23)

Leite	533	82%R	0 Filhas 0 Rebanhos
Gordura	45	0,09%	
Proteína	45	0,10%	Mérito Líquido +\$710
Vida Produtiva	5,5	78%C	Mérito Fluido +\$566
Permanência	3,1	74%C	Mérito Queijo +\$732
Cél. Somáticas	2,72	78%C	Mérito Pastoreio +\$658
Mastite	1,8	74%C	HHP\$™ +\$786
HCR	0,0	75%C	CCR 0,2
Tx. Prenhez Filhas	0,8	77%C	

FACILIDADE DE PARTO - CDCB-S (04/23)

Facilidade de Parto do Touro	1,8	82%C	88 Obs
Facilidade de Parto das Filhas	2,1	70%C	0 Filhas
Natimorto do Touro	5,7	71%C	75 Obs
Natimorto das Filhas	5,3	64%C	0 Filhas

Prova de Tipo - CDCB-S/HA (04/23) GTPI 2680

TIPO	0,86	81%R	UDC	1,34	P/P	0,51	0 F.	0 R.
				-2	-1	0	1	2
Estatura	Baixo							0,85 Alto
Força	Fraço							-0,17 Forte
Profundidade Corporal	Raso							-0,24 Profundo
Angulosidade	Grossoeiro							0,20 Anguloso
Largura de Garupa	Estreita							-0,51 Larga
Ângulo de Garupa	Invertida							1,57 Escorrida
Pernas Vista Lateral	Reta							-2,00 Curva
Pernas Vista Posterior	Fechada							0,90 Aberta
Ângulo de Casco	Baixo							1,50 Alto
Escore de Pernas e Patas	Baixo							0,62 Alto
Úbere Anterior	Fraço							1,81 Forte
Altura de Úbere	Baixo							2,39 Alto
Largura de Úbere	Estreito							1,10 Largo
Ligamento Central	Fraço							-0,58 Forte
Profundidade de Úbere	Profundo							1,90 Raso
Colocação de Tetos Anter	Aberto							0,46 Fechado
Colocação de Tetos Poster	Aberto							-0,49 Fechado
Comprimento de Teto	Curto							-0,86 Longo



STEFAN-RED



IRMÃ: JEFFREY-WAY SPUNKY-RED-ET (VG-88)

Bem Estar - Zoetis Wellness Evaluation (04/23)

Vacas	DWP\$ 572	WT\$ 54
Mastite	104 52%C	Doença Resp. Vaca 101 35%C
Claudicação	96 41%C	Ovário Cístico 103 23%C
Aborto de Vaca	91 31%C	Germinação 104 41%C
Metrite	104 42%C	Cetose 110 36%C
Ret. Placenta	102 45%C	Febre do Leite 101 41%C
Desp. Abomaso	101 34%C	

Bezerros CW\$ -31

Doença Resp. Bez.	99 35%C	Diarréia Neonatal	98 37%C
Habitabilidade	93 41%C		

14H016273 FETCH-P-RED

OCD BOEING FETCH-P-RED-ET
 PC TC TY TV TL TD
 BOEING-P-RED X RONALD*RC X DYNAMO
 Nascimento: 30/07/2021
 Reg: HO840003228657615
 Beta-Casein: A1A2 Kappa-Casein: BB

Pai: DEWGOOD 737 BOEING-P-RED
 Mãe: OCD RONALD FRANCES 49999-ET
 Avô: TRENT-WAY-JS RONALD-ET
 Avó: OCD DYNAMO FRANCES 50468-ET
 Bisavô: MR RUBICON DYNAMO-ET
 Bisavó: OCD PROFIT FRANCES 36810-ET

PRODUÇÃO - CDCB-S (04/23)

Leite	378	82%R	0 Filhas 0 Rebanhos
Gordura	66	0,18%	
Proteína	40	0,10%	Mérito Líquido +\$786
Vida Produtiva	4,6	76%C	Mérito Fluido +\$643
Permanência	2,2	72%C	Mérito Queijo +\$807
Cél. Somáticas	2,74	79%C	Mérito Pastoreio +\$754
Mastite	1,7	71%C	HHP\$™ +\$768
HCR	0,7	75%C	CCR 0,0
Tx. Prenhez Filhas	0,5	76%C	SCR -0,1

FACILIDADE DE PARTO - CDCB-S (04/23)

Facilidade de Parto do Touro	1,6	73%C	38 Obs
Facilidade de Parto das Filhas	1,4	71%C	0 Filhas
Natimorto do Touro	5,9	65%C	38 Obs
Natimorto das Filhas	3,5	65%C	0 Filhas

Prova de Tipo - CDCB-S/HA (04/23) GTPI 2779

TIPO	1,35	81%R	UDC	1,57	P/P	0,79	0 F.	0 R.
				-2	-1	0	1	2
Estatura	Baixo							0,39 Alto
Força	Fraço							-0,62 Forte
Profundidade Corporal	Raso							-0,51 Profundo
Angulosidade	Grossoeiro							0,53 Anguloso
Largura de Garupa	Estreita							-0,02 Larga
Ângulo de Garupa	Invertida							0,21 Escorrida
Pernas Vista Lateral	Reta							-0,94 Curva
Pernas Vista Posterior	Fechada							0,96 Aberta
Ângulo de Casco	Baixo							1,20 Alto
Escore de Pernas e Patas	Baixo							0,77 Alto
Úbere Anterior	Fraço							1,41 Forte
Altura de Úbere	Baixo							2,24 Alto
Largura de Úbere	Estreito							1,40 Largo
Ligamento Central	Fraço							1,04 Forte
Profundidade de Úbere	Profundo							1,43 Raso
Colocação de Tetos Anter	Aberto							1,28 Fechado
Colocação de Tetos Poster	Aberto							1,21 Fechado
Comprimento de Teto	Curto							-0,79 Longo

Bem Estar - Zoetis Wellness Evaluation (04/23)

Vacas	DWP\$ 879	WT\$ 124
Mastite	108 52%C	Doença Resp. Vaca 96 35%C
Claudicação	94 41%C	Ovário Cístico 101 22%C
Aborto de Vaca	102 30%C	Germinação 104 40%C
Metrite	101 42%C	Cetose 105 35%C
Ret. Placenta	98 45%C	Febre do Leite 102 42%C
Desp. Abomaso	95 34%C	

Bezerros CW\$ -9

Doença Resp. Bez.	102 31%C	Diarréia Neonatal	105 32%C
Habitabilidade	94 37%C		



TIA: JEFFREY-WAY SPUNKY-RED-ET (VG-88)



AVÓ PAT: RI-VAL-RED NORA-ET (EX-90-2E)

ÍNDICE JERSEY/PARDO SUIÇO - TOP PERFORMANCE

ORDEM ALFABÉTICA



PROVADOS

014JE01833	ANDERS ♀	84
014JE01806	BLITZEN ♀	82
014JE01876	COLGATE ♀	81
014JE01658	DANCER	85
014JE01818	DARBUN	84
014JE01873	FOXWORTH	80
014JE00762	GUNSMOKE	85
014JE01626	JERONIMO	83
014JE01759	KINGJAMES ♀	83
014JE01908	POTOGOLD	82



GENÔMICOS

014JE02107	CABAL	88
014JE02053	CARADOC	92
014JE02052	CHAUCER	93
014JE01955	CORDOBA ♀	95
014JE01921	CRISPIN ♀♀	87
014JE01811	DEBONAIR ♀	96
014JE02051	DOUBLE EAGLE	92
014JE02106	DROVER ♀	94
014JE02030	FLEMING	94
014JE01995	FORTUNA ♀	89
014JE01963	KASTLE ♀	91
014JE01851	KENDRICK ♀	95
014JE02094	RAHM ♀	93
014JE01922	REMINGTON ♀	96
014JE02083	SEISMIC-PP ♀	90
014JE01845	SIMPSON ♀	97
014JE02002	VOLANT ♀	87
014JE01951	WELD ♀♀	91
014JE01952	WILDWOOD ♀♀	89

PARDO SUIÇO

009BS00943	DUBAI	97
009BS00932	DESPERADO ♀	98
009BS00924	TANK ♀	98



JPI

014JE01921	CRISPIN	+192
014JE02002	VOLANT	+188
014JE02107	CABAL	+185
014JE01995	FORTUNA	+181
014JE01952	WILDWOOD	+180

HHP\$

014JE01921	CRISPIN	+\$836
014JE02002	VOLANT	+\$801
014JE02107	CABAL	+\$773
014JE01995	FORTUNA	+\$763
014JE01952	WILDWOOD	+\$749

LEITE

014JE01952	WILDWOOD	+1.995
014JE02053	CARADOC	+1.953
014JE01759	KINGJAMES	+1.687
014JE01806	BLITZEN	+1.552
014JE02052	CHAUCER	+1.222

MÉRITO LÍQUIDO

014JE01921	CRISPIN	+\$727
014JE02107	CABAL	+\$726
014JE02002	VOLANT	+\$725
014JE02053	CARADOC	+\$722
014JE02083	SEISMIC-PP	+\$702

VIDA PRODUTIVA

014JE02107	CABAL	+9,0
014JE02094	RAHM	+7,5
014JE01921	CRISPIN	+6,4
014JE02083	SEISMIC-PP	+6,4
014JE01951	WELD	+6,4

TX PRENHEZ FILHAS

014JE01921	CRISPIN	+2,5
014JE01658	DANCER	+2,5
014JE02107	CABAL	+1,7
014JE02002	VOLANT	+1,4
014JE01759	KINGJAMES	+1,2

TIPO

014JE01876	COLGATE	+2,00
014JE02107	CABAL	+1,70
014JE02052	CHAUCER	+1,70
014JE02094	RAHM	+1,60
014JE02106	DROVER	+1,60

COMP. DE ÚBERE

014JE02107	CABAL	+22,10
014JE02030	FLEMING	+21,70
014JE02083	SEISMIC-PP	+21,20
014JE02052	CHAUCER	+20,50
014JE01873	FOXWORTH	+20,10

CÉL. SOMÁTICAS

014JE01951	WELD	2,78
014JE02107	CABAL	2,81
014JE02083	SEISMIC-PP	2,82
014JE01908	POTOGOLD	2,87
014JE02094	RAHM	2,89

CCR

014JE01921	CRISPIN	+3,0
014JE02107	CABAL	+2,8
014JE02002	VOLANT	+2,3
014JE01811	DEBONAIR	+2,2
014JE01658	DANCER	+2,1



Frank Robinson

Filhas de GUNSMOKE - Blue Mist

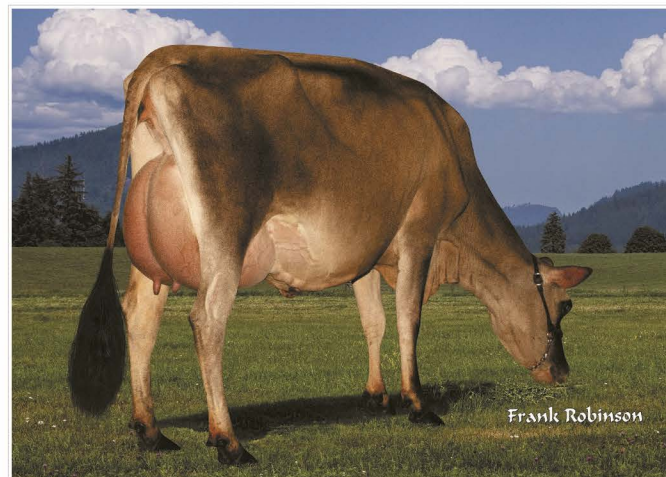

Frank Robinson

Filha de GUNSMOKE - 014JE00762 JX Blue Mist Gunsmoke Murf {4}



Avô: Pro-Hart Chrome Loretta {6} (E-90%)

014JE01873 FOXWORTH

ROWLEYS 1995 DANIEL FOXWORTH
JNS-TF
JX DANIEL {6} X OSCAR X CHROME
Nascimento: 10/11/2019
Reg: JE840003211412066
Beta-Casein: A2A2 Kappa-Casein: BB

Pai: JX FOREST GLEN GOT MAID DANIEL {6}-ET
Mãe: ROWLEYS 80 OSCAR 1995
Avô: ROWLEYS 33 AXIS OSCAR 2152
Avô: PRO-HART CHROME LORETTA {6}
Bisavô: RIVER VALLEY CECE CHROME-ET
Bisavô: PRO-HART VALSON LETITIA {5}-ET

PRODUÇÃO - CDCB-S (04/24)

Leite	603	92%R	86 Filhas 17 Rebanhos
Gordura	48	0,09%	
Proteína	47	0,11%	Mérito Líquido
Vida Produtiva	4,3	79%C	Mérito Fluido
Permanência	-0,8	70%C	Mérito Queijo
Cél. Somáticas	3,03	88%C	Mérito Pastoreio
Mastite	-1,2	61%C	HHP\$™
HCR	3,1	79%C	CCR
Tx. Prenhez Filhas	-1,1	75%C	

+\$573
+\$439
+\$589
+\$201
+\$603
-0,2

Prova de Tipo - CDCB-S/HA (04/24) GTPI 141

TIPO	1,50	85%R	UDC	20,10	P/P	19 F.	6 R.
Estatura						1,30	Alto
Força						0,00	Forte
Angulosidade						1,60	Anguloso
Largura de Garupa						0,30	Larga
Ângulo de Garupa						-0,20	Escorrida
Pernas Vista Lateral						-0,90	Curva
Ângulo de Casco						1,30	Alto
Úbere Anterior						1,90	Forte
Altura de Úbere						1,80	Alto
Largura de Úbere						0,70	Largo
Ligamento Central						0,20	Forte
Profundidade de Úbere						1,70	Raso
Colocação de Tetos Anteriores						1,10	Fechado
Teto Posterior (Vista Posteri)						0,60	Fechado
Teto Posterior (Vista Latera)						0,30	Atrás
Comprimento de Teto						0,30	Longo



AVÓ PAT: FOREST GLEN PILGRIM AMELIA (VG-80%)

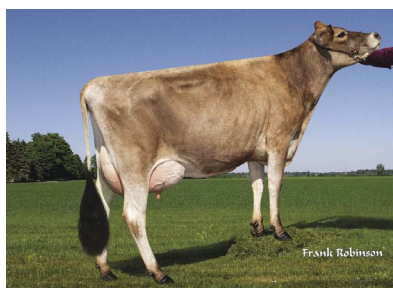

IRMÃ: AHLEM DANIEL ZOOM 57410

Bem Estar - Zoetis Wellness Avaluation (04/24)

Vacas	DWP\$ 803	WT\$ 107
Mastite	105	44%C
Claudicação	98	30%C
Aborto de Vaca	98	30%C
Metrite	97	44%C
Ret. Placenta	108	40%C
Desp. Abomaso	100	32%C

Bezerros	CW\$ 53
Doença Resp. Bez.	110
Habitabilidade	103



FILHA: CDF COLGATE DASHIELL H1001 {6} (VG-82%)

014JE01876 JX COLGATE {6}

JX AHLEM CHROME COLGATE {6}
JNS-TF
CHROME X JX STORMCLOUD{4} X GAMEDAY
Nascimento: 20/07/2019
Reg: JE840003202631159
Beta-Casein: A1A2 Kappa-Casein: BB

Pai: RIVER VALLEY CECE CHROME-ET
Mãe: JX AHLEM STORMCLOUD CORA 13988 {5}
Avô: JX AHLEM BOUDREAUX STORMCLOUD {4}-ET
Avô: AHLEM GAMEDAY CORA 10408
Bisavô: BUTTERCREST GAMEDAY-ET
Bisavô: AHLEM HEADLINE CORA 175

PRODUÇÃO - CDCB-S (04/24)

Leite	1213	98%R	502 Filhas 50 Rebanhos
Gordura	57	-0,01%	
Proteína	45	0,00%	Mérito Líquido
Vida Produtiva	1,9	86%C	Mérito Fluido
Permanência	1,1	78%C	Mérito Queijo
Cél. Somáticas	2,91	94%C	Mérito Pastoreio
Mastite	-3,2	68%C	HHP\$™
HCR	0,6	88%C	CCR
Tx. Prenhez Filhas	-0,1	86%C	

+\$487
+\$444
+\$494
+\$472
+\$521
0,0

Prova de Tipo - CDCB-S/HA (04/24) GTPI 134

TIPO 2,00 94%R UDC 18,40 P/P 141 F. 24 R.

		-2	-1	0	1	2	
Estatura	Baixo						2,30 Alto
Força	Fraço						0,20 Forte
Angulosidade	Grosseiro						1,60 Anguloso
Largura de Garupa	Estreita						1,00 Larga
Ângulo de Garupa	Invertida						-0,20 Escorrida
Pernas Vista Lateral	Reta						0,50 Curva
Ângulo de Casco	Baixo						0,50 Alto
Úbere Anterior	Fraço						2,30 Forte
Altura de Úbere	Baixo						1,40 Alto
Largura de Úbere	Estreito						1,40 Largo
Ligamento Central	Fraço						1,70 Forte
Profundidade de Úbere	Profundo						1,50 Raso
Colocação de Tetos Anteriores	Aberto						2,30 Fechado
Teto Posterior (Vista Posteri)	Aberto						2,10 Fechado
Teto Posterior (Vista Latera)	Dentro						0,20 Atrás
Comprimento de Teto	Curto						0,10 Longo

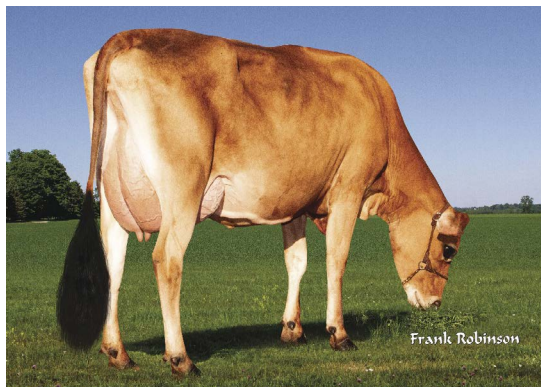

FILHA: CDF COLGATE DASHIELL H1001 {6} (VG-82%)

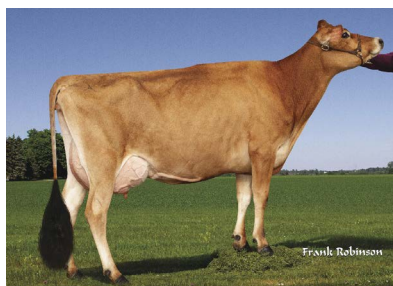

FILHA: GOLD MEDAL COLGATE 48840 (VG-83%)

Bem Estar - Zoetis Wellness Avaluation (04/24)

Vacas	DWP\$ 564	WT\$ 21
Mastite	101	53%C
Claudicação	96	38%C
Aborto de Vaca	95	38%C
Metrite	96	51%C
Ret. Placenta	105	49%C
Desp. Abomaso	101	42%C

Bezerros	CW\$ -78
Doença Resp. Bez.	98 49%C
Habilidade	94 53%C

014JE01806 JX BLITZEN {4}

JX D&E FAMILIA BLITZEN {4}-ET
JNS-TF
JX FAMILIA {3} X BALTAZAR {5} X VOLCANO
Nascimento: 29/03/201
Reg: JE840003148506887
Beta-Casein: A2A2 Kappa-Casein: BB

Pai: JX FARIA BROTHERS FAMILIA {3}-ET
Mãe: JX D&E BLTZAR BLITZEN 18989 {6}
Avô: JX AHLEM HARRIS BALTAZAR {5}-ET
Avó: D&E VOLCANO BLITZEN 15811
Bisavô: ALL LYNNS LEGAL VOLCANO-ET
Bisavó: D&E PERFORM BLITZEN 22975-ET



BISAVÓ PAT: JX FARIA BROTHERS ACTION DEAN SMITH {1} (E-92%)



TIA: JX AHLEM MARLO PRIDE 47265 {3}-ET (VG-87%)

PRODUÇÃO - CDCB-S (04/24)

Leite	1552	92%R	93 Filhas 29 Rebanhos
Gordura	59	-0,07%	
Proteína	49	-0,03%	Mérito Líquido
Vida Produtiva	2,6	82%C	Mérito Fluido
Permanência	-0,5	65%C	Mérito Queijo
Cél. Somáticas	2,99	89%C	Mérito Pastoreio
Mastite	-2,0	66%C	HHP\$™
HCR	0,4	73%C	CCR
Tx. Prenhez Filhas	-2,4	81%C	

+\$587
+\$575
+\$588
+\$509
+\$507
-2,4

Prova de Tipo - CDCB-S/HA (04/24) GTPI 123

TIPO	1,40	89%R	UDC	19,10	P/P	52 F.	10 R.	
				-2	-1	0	1	2
Estatura	Baixo							0,70 Alto
Força	Fraco							-0,20 Forte
Angulosidade	Grosseiro							2,00 Anguloso
Largura de Garupa	Estreita							-0,10 Larga
Ângulo de Garupa	Invertida							-0,40 Escorrida
Pernas Vista Lateral	Retas							0,70 Curva
Ângulo de Casco	Baixo							0,20 Alto
Úbere Anterior	Fraco							1,60 Forte
Altura de Úbere	Baixo							2,00 Alto
Largura de Úbere	Estreito							0,70 Largo
Ligamento Central	Fraco							0,60 Forte
Profundidade de Úbere	Profundo							1,50 Raso
Colocação de Tetos Anteriores	Aberto							0,50 Fechado
Teto Posterior (Vista Posteri)	Aberto							0,40 Fechado
Teto Posterior (Vista Latera)	Dentro							1,00 Atrás
Comprimento de Teto	Curto							0,80 Longo

Bem Estar - Zoetis Wellness Evaluation (04/24)

Vacas	DWP\$ 844	WT\$ 117			
Mastite	104	44%C	Doença Resp. Vaca	102	29%C
Claudicação	104	43%C	Ovário Cístico	96	28%C
Aborto de Vaca	94	29%C	Germinação	104	42%C
Metrite	99	43%C	Cetose	104	40%C
Ret. Placenta	102	39%C	Febre do Leite	89	36%C
Desp. Abomaso	100	31%C			

Bezerros CW\$ 66

Doença Resp. Bez.	113	40%C	Diarréia Neonatal	100	50%C
Habilidade	104	45%C			

014JE01908 POTOGOLD

CLOVER FARMS JACKS POTOGOLD
JNS-TF
MIAMI X GOT MAID X CHILI
Nascimento: 28/11/2019
Reg: JEUSA000067801412
Beta-Casein: A2A2 Kappa-Casein: AB

Pai: HILMAR VICEROY MIAMI
Mãe: JX JER-Z-BOYZ GOT MAID 61357
Avô: JX SUNSET CANYON GOT MAID {5}-
Avó: JER-Z-BOYZ CHILI JACKI 52249
Bisavô: ROWLEYS 11 VISIONARY CHILI-ET
Bisavó: JER-Z-BOYZ CREDIBULL JACKI 45975



MÃE: JX JER-Z-BOYZ GOT MAID 61357 {6} (VG-88%)



BISAVÓ: JER-Z-BOYZ CREDIBULL JACKI 45975 {6} (E-90%)

PRODUÇÃO - CDCB-S (04/24)

Leite	540	94%R	137 Filhas 15 Rebanhos
Gordura	38	0,05%	
Proteína	30	0,05%	Mérito Líquido
Vida Produtiva	3,1	82%C	Mérito Fluido
Permanência	0,6	72%C	Mérito Queijo
Cél. Somáticas	2,87	89%C	Mérito Pastoreio
Mastite	-0,9	62%C	HHP\$™
HCR	-0,1	88%C	CCR
Tx. Prenhez Filhas	-0,9	78%C	

+\$417
+\$348
+\$427
+\$358
+\$438
0,6

Prova de Tipo - CDCB-S/HA (04/24) GTPI 108

TIPO	1,30	87%R	UDC	15,60	P/P	33 F.	9 R.	
				-2	-1	0	1	2
Estatura	Baixo							-0,50 Alto
Força	Fraco							0,60 Forte
Angulosidade	Grosseiro							0,80 Anguloso
Largura de Garupa	Estreita							0,80 Larga
Ângulo de Garupa	Invertida							-2,60 Escorrida
Pernas Vista Lateral	Retas							-1,20 Curva
Ângulo de Casco	Baixo							1,00 Alto
Úbere Anterior	Fraco							1,70 Forte
Altura de Úbere	Baixo							1,10 Alto
Largura de Úbere	Estreito							0,10 Largo
Ligamento Central	Fraco							-0,10 Forte
Profundidade de Úbere	Profundo							0,50 Raso
Colocação de Tetos Anteriores	Aberto							0,00 Fechado
Teto Posterior (Vista Posteri)	Aberto							-0,50 Fechado
Teto Posterior (Vista Latera)	Dentro							0,00 Atrás
Comprimento de Teto	Curto							0,50 Longo

Bem Estar - Zoetis Wellness Evaluation (04/24)

Vacas	DWP\$ 584	WT\$ 107			
Mastite	104	47%C	Doença Resp. Vaca	104	29%C
Claudicação	101	43%C	Ovário Cístico	97	27%C
Aborto de Vaca	94	29%C	Germinação	97	44%C
Metrite	104	46%C	Cetose	101	43%C
Ret. Placenta	103	41%C	Febre do Leite	94	39%C
Desp. Abomaso	101	31%C			

Bezerros CW\$ 22

Doença Resp. Bez.	105	43%C	Diarréia Neonatal	99	59%C
Habilidade	101	48%C			

014JE01626 JERONIMO

SUN VALLEY MARCIN JERONIMO-ET

MARCIN X DIMENSION X TBONE
Nascimento: 21/11/2016
Reg: JEUSA000119873803
Beta-Casein: A2A2 Kappa-Casein: BB
Recumbency:

Pai: GLYNN VALENTINO MARCIN
Mãe: SUN VALLEY DIMENSION JERSEE
Avô: SUNSET CANYON DIMENSION-ET
Avó: SUN VALLEY TBONE JERSEE
Bisavô: RICHIES JACE TBONE A364
Bisavó: SUN VALLEY IMPULS JERSEYGAL

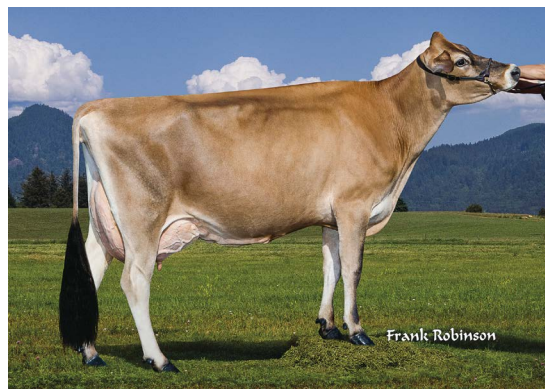

MÃE: SUN VALLEY DIMENSION JERSEE (E-90%)

PRODUÇÃO - CDCB-S (04/24)

Leite	1034	99%R	1200 Filhas 194 Rebanhos
Gordura	33	-0,08%	
Proteína	47	0,04%	Mérito Líquido
Vida Produtiva	-0,1	94%C	Mérito Fluido
Permanência	-0,4	80%C	Mérito Queijo
Cél. Somáticas	3,00	97%C	Mérito Pastoreio
Mastite	-1,5	81%C	HHP\$™
HCR	1,8	85%C	CCR
Tx. Prenhez Filhas	-1,4	93%C	

+\$219
+\$145
+\$228
+\$166
+\$402
-1,1

Prova de Tipo - CDCB-S/HA (04/24) GTPI 91

TIPO	1,20	96%R	UDC	17,30	P/P	448 F.	111 R.
	-2	-1	0	1	2	3,40	Alto
Estatura	Baixo					1,90	Forte
Força	Fraço					0,80	Anguloso
Angulosidade	Grosseiro					2,20	Larga
Largura de Garupa	Estreita					-0,50	Escorrida
Ângulo de Garupa	Invertida					-1,20	Curva
Pernas Vista Lateral	Reta					1,50	Alto
Ângulo de Casco	Baixo					2,20	Forte
Úbere Anterior	Fraço					0,90	Alto
Altura de Úbere	Baixo					1,00	Largo
Largura de Úbere	Estreito					0,30	Forte
Ligamento Central	Fraço					1,20	Raso
Profundidade de Úbere	Profundo					1,80	Fechado
Colocação de Tetos Anteriores	Aberto					1,40	Fechado
Teto Posterior (Vista Posteri)	Aberto					-0,90	Atrás
Teto Posterior (Vista Latera)	Dentro					0,20	Longo
Comprimento de Teto	Curto						

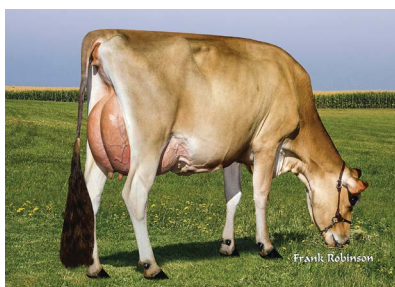

TIA: AHLEM DIMENSION PAULA 40199-ET (E-90%)

Bem Estar - Zoetis Wellness Evaluation (04/24)

Vacas	DWP\$ 366	WT\$ -138			
Mastite	95	53%C	Doença Resp. Vaca	98	42%C
Claudicação	88	52%C	Ovário Cístico	99	40%C
Aborto de Vaca	93	42%C	Germinação	105	51%C
Metrite	85	51%C	Cetose	94	50%C
Ret. Placenta	110	49%C	Febre do Leite	99	47%C
Desp. Abomaso	97	44%C			

Bezerros CW\$ 70

Doença Resp. Bez.	107	49%C	Diarréia Neonatal	108	50%C
Habilidade	97	55%C			

014JE01759 JX KINGJAMES {4}

JX RED TOP JLS KINGJAMES {4}-ET
JNS-TF
VICEROY X VANDRELL {2} X MAGNUM
Nascimento: 21/06/2018
Reg: JE840003141725692
Beta-Casein: A1A2 Kappa-Casein: AB

Pai: CDF VICEROY-ET
Mãe: JX RED TOP VANDRELL 36142 {3}
Avô: JX FARIA BROTHERS VANDRELL {2}
Avó: RED TOP MAGNUM 28236 {4}
Bisavô: WILSONVIEW JEVON MAGNUM-ET
Bisavó: RED TOP PAUL 21544 {3}



BISAVÓ PAT: D&E PARAMOUNT VIOLET (E-90%)

PRODUÇÃO - CDCB-S (04/24)

Leite	1687	97%R	391 Filhas 40 Rebanhos
Gordura	54	-0,12%	
Proteína	54	-0,03%	Mérito Líquido
Vida Produtiva	0,5	88%C	Mérito Fluido
Permanência	0,2	71%C	Mérito Queijo
Cél. Somáticas	3,09	95%C	Mérito Pastoreio
Mastite	-6,6	78%C	HHP\$™
HCR	2,5	78%C	CCR
Tx. Prenhez Filhas	1,2	87%C	

+\$356
+\$343
+\$356
+\$368
+\$380
1,2

Prova de Tipo - CDCB-S/HA (04/24) GTPI 111

TIPO	-0,10	93%R	UDC	9,00	P/P	101 F.	17 R.
	-2	-1	0	1	2	1,10	Alto
Estatura	Baixo					2,40	Forte
Força	Fraço					-0,60	Anguloso
Angulosidade	Grosseiro					2,40	Larga
Largura de Garupa	Estreita					-1,20	Escorrida
Ângulo de Garupa	Invertida					0,90	Curva
Pernas Vista Lateral	Reta					0,30	Alto
Ângulo de Casco	Baixo					1,60	Forte
Úbere Anterior	Fraço					-0,70	Alto
Altura de Úbere	Baixo					0,00	Largo
Largura de Úbere	Estreito					-0,90	Forte
Ligamento Central	Fraço					0,40	Fechado
Profundidade de Úbere	Profundo					-0,30	Raso
Colocação de Tetos Anteriores	Aberto					0,30	Fechado
Teto Posterior (Vista Posteri)	Aberto					-1,10	Atrás
Teto Posterior (Vista Latera)	Dentro					0,50	Longo
Comprimento de Teto	Curto						

Bem Estar - Zoetis Wellness Evaluation (04/24)

Vacas	DWP\$ 764	WT\$ 62			
Mastite	102	47%C	Doença Resp. Vaca	106	35%C
Claudicação	99	46%C	Ovário Cístico	96	34%C
Aborto de Vaca	106	35%C	Germinação	99	44%C
Metrite	107	45%C	Cetose	109	43%C
Ret. Placenta	108	42%C	Febre do Leite	92	41%C
Desp. Abomaso	98	37%C			

Bezerros CW\$ 77

Doença Resp. Bez.	112	67%C	Diarréia Neonatal	100	62%C
Habilidade	107	74%C			

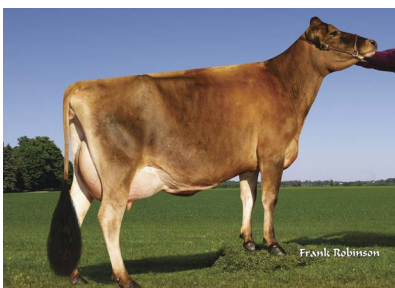

IRMÃ: PRIUMUS VICEROY CAMILLE 23108-ET

014JE01833 ANDERS

VALSIGNA CHROME ANDERS
JNSC
CHROME X VICEROY X LEGAL PROMISE
Nascimento: 05/05/2019
Reg: JE840003129713325
Beta-Casein: A2A2 Kappa-Casein: BB

Pai: RIVER VALLEY CECE CHROME-ET
Mãe: VALSIGNA VICEROY 31849
Avô: CDF VICEROY-ET
Avó: VALSIGNA LEGAL PROMISE 27632
Bisavô: CRF LEGAL PROMISE
Bisavó: VALSIGNA ACADEMY 23714



MÃE: VALSIGNA VICEROY 31849 (VG-86%)

PRODUÇÃO - CDCB-S (04/24)

Leite	463	96%R	242 Filhas 35 Rebanhos
Gordura	23	0,00%	
Proteína	21	0,02%	Mérito Líquido
Vida Produtiva	2,7	86%C	Mérito Fluido
Permanência	0,6	77%C	Mérito Queijo
Cél. Somáticas	2,93	92%C	Mérito Pastoreio
Mastite	-1,5	66%C	HHP\$™
HCR	1,8	80%C	CCR
Tx. Prenhez Filhas	-0,7	85%C	

+\$303
+\$267
+\$308
+\$253
+\$297
0,4

Prova de Tipo - CDCB-S/HA (04/24) GTPI 69

TIPO 1,50	90%R	UDC	12,60	P/P	59 F.	15 R.	
		-2	-1	0	1	2	
Estatura	Baixo					0,00	Alto
Força	Fraço					0,30	Forte
Angulosidade	Grosseiro					1,10	Anguloso
Largura de Garupa	Estreita					0,60	Larga
Ângulo de Garupa	Invertida					-1,00	Escorrida
Pernas Vista Lateral	Reta					0,20	Curva
Ângulo de Casco	Baixo					0,30	Alto
Úbere Anterior	Fraço					1,00	Forte
Altura de Úbere	Baixo					1,10	Alto
Largura de Úbere	Estreito					1,30	Largo
Ligamento Central	Fraço					1,10	Forte
Profundidade de Úbere	Profundo					-0,10	Raso
Colocação de Tetos Anteriores	Aberto					1,00	Fechado
Teto Posterior (Vista Posteri)	Aberto					1,00	Fechado
Teto Posterior (Vista Latera)	Dentro					1,00	Atrás
Comprimento de Teto	Curto					1,00	Longo

Bem Estar - Zoetis Wellness Evaluation (04/24)

Vacas	DWP\$ 429	WT\$ 88			
Mastite	103	50%C	Doença Resp. Vaca	103	38%C
Claudicação	102	50%C	Ovário Cístico	96	34%C
Aborto de Vaca	90	37%C	Germinação	98	49%C
Metrite	98	50%C	Cetose	108	48%C
Ret. Placenta	99	47%C	Febre do Leite	100	45%C
Desp. Abomaso	108	41%C			

Bezerros CW\$ 46

Doença Resp. Bez.	105	47%C	Diarréia Neonatal	99	48%C
Habitabilidade	106	51%C			



AVÔ PAT: LYON CELEBRITY CECE-ET (E-91%)

014JE01818 DARBUN {6}

ROWLEYS 1996 DANIEL DARBUN {6}-ET
JNS-TF
JX DANIEL {6} X WORLD CUP {4} X JX JAMMER {4}
Nascimento: 16/08/2019
Reg: JE840003201928437
Beta-Casein: A2A2 Kappa-Casein: BB

Pai: JX FOREST GLEN GOT MAID DANIEL {6}-ET
Mãe: JX ROWLEYS 1485 WORLD CUP 199
Avô: JX CO-OP AD WORLD CUP {4}-ET
Avó: JX HEARTLAND JAMMER NOVA {5}
Bisavô: JX DEN-KEL HENDRIX JAMMER {4}-ET
Bisavó: HEARTLAND RUBEX NAOMI-ET



MÃE: JX ROWLEYS 1485 WORLD CUP 1996 {5}-ET (VG-87%)

PRODUÇÃO - CDCB-S (04/24)

Leite	517	94%R	142 Filhas 24 Rebanhos
Gordura	24	0,00%	
Proteína	24	0,02%	Mérito Líquido
Vida Produtiva	4,3	82%C	Mérito Fluido
Permanência	-0,6	72%C	Mérito Queijo
Cél. Somáticas	2,95	90%C	Mérito Pastoreio
Mastite	-0,6	60%C	HHP\$™
HCR	0,1	77%C	CCR
Tx. Prenhez Filhas	-2,7	81%C	

+\$395
+\$353
+\$400
+\$272
+\$275
-3,0

Prova de Tipo - CDCB-S/HA (04/24) GTPI 71

TIPO 1,30	88%R	UDC	15,50	P/P	39 F.	10 R.	
		-2	-1	0	1	2	
Estatura	Baixo					-0,10	Alto
Força	Fraço					-0,60	Forte
Angulosidade	Grosseiro					1,20	Anguloso
Largura de Garupa	Estreita					-0,30	Larga
Ângulo de Garupa	Invertida					-1,90	Escorrida
Pernas Vista Lateral	Reta					-0,40	Curva
Ângulo de Casco	Baixo					1,10	Alto
Úbere Anterior	Fraço					1,70	Forte
Altura de Úbere	Baixo					0,90	Alto
Largura de Úbere	Estreito					-0,50	Largo
Ligamento Central	Fraço					0,50	Forte
Profundidade de Úbere	Profundo					2,20	Raso
Colocação de Tetos Anteriores	Aberto					2,40	Fechado
Teto Posterior (Vista Posteri)	Aberto					2,50	Fechado
Teto Posterior (Vista Latera)	Dentro					0,40	Atrás
Comprimento de Teto	Curto					-0,60	Longo

Bem Estar - Zoetis Wellness Evaluation (04/24)

Vacas	DWP\$ 496	WT\$ 79			
Mastite	102	37%C	Doença Resp. Vaca	95	22%C
Claudicação	103	37%C	Ovário Cístico	97	20%C
Aborto de Vaca	92	21%C	Germinação	100	35%C
Metrite	105	37%C	Cetose	104	34%C
Ret. Placenta	104	32%C	Febre do Leite	89	29%C
Desp. Abomaso	98	24%C			

Bezerros CW\$ 78

Doença Resp. Bez.	113	40%C	Diarréia Neonatal	101	45%C
Habitabilidade	105	45%C			



BISAVÓ: HEARTLAND RUBEX NAOMI-ET (VG-88%)

014JE01658 JX DANCER {3}

JX OAK LANE AVON DANCER {3}-ET

JX AVON {2} X CHISEL X DAZZLER
Nascimento: 04/02/20217
Reg: JEUSA000067742194
Beta-Casein: A2A2 Kappa-Casein: BB

Pai: JX FARIA BROTHERS AVON {2}-ET
Mãe: OAKLANE CHISEL DAISY 2126-ET
Avô: SHAN-MAR HILARIO CHISEL-ET
Avó: SUNSET CANYON DZZLER V MAID 2348
Bisavô: SUNSET CANYON DAZZLER-ET
Bisavó: SUNSET CANYON VALEN I MAID 118-ET



DANCER

PRODUÇÃO - CDCB-S (04/24)

Leite	507	98%R	593 Filhas 63 Rebanhos
Gordura	-16	-0,19%	
Proteína	5	-0,06%	Mérito Líquido
Vida Produtiva	4,3	92%C	Mérito Fluido
Permanência	4,0	78%C	Mérito Queijo
Cél. Somáticas	3,19	97%C	Mérito Pastoreio
Mastite	-0,8	86%C	HHP\$™
HCR	2,5	80%C	CCR
Tx. Prenhez Filhas	2,5	91%C	

+\$157
+\$210
+\$147
+\$130
+\$262
2,1

Prova de Tipo - CDCB-S/HA (04/24) GTPI 47

TIPO	1,00	96%R	UDC	15,60	P/P	169 F.	26 R.
	-2	-1	0	1	2		
Estatura	Baixo					1,60	Alto
Força	Fraço					0,60	Forte
Angulosidade	Grosseiro					-0,10	Anguloso
Largura de Garupa	Estreita					0,30	Larga
Ângulo de Garupa	Invertida					-0,40	Escorrida
Pernas Vista Lateral	Reta					-0,40	Curva
Ângulo de Casco	Baixo					1,30	Alto
Úbere Anterior	Fraço					3,40	Forte
Altura de Úbere	Baixo					0,40	Alto
Largura de Úbere	Estreito					-1,00	Largo
Ligamento Central	Fraço					-0,50	Forte
Profundidade de Úbere	Profundo					3,80	Raso
Colocação de Tetos Anteriores	Aberto					0,50	Fechado
Teto Posterior (Vista Posteri)	Aberto					0,00	Fechado
Teto Posterior (Vista Latera)	Dentro					-1,10	Atrás
Comprimento de Teto	Curto					-0,60	Longo



IRMÃ: JX AHLEM AVON DEE 47686 {3}-ET

Bem Estar - Zoetis Wellness Evaluation (04/24)

Vacas	DWP\$ 149	WT\$ 93			
Mastite	104	84%C	Doença Resp. Vaca	103	47%C
Claudicação	98	51%C	Ovário Cístico	97	35%C
Aborto de Vaca	97	39%C	Germinação	96	82%C
Metrite	104	84%C	Cetose	104	79%C
Ret. Placenta	111	68%C	Febre do Leite	95	81%C
Desp. Abomaso	105	37%C			

Bezerros CW\$ -32

Doença Resp. Bez.	109	87%C	Diarréia Neonatal	90	84%C
Habitabilidade	100	90%C			

014JE00762 JX GUNSMOKE {3}

JX HIGHVIEW GUNSMOKE {3}

JX MARLO {2} X MAGNUM X LEXICON
Nascimento: 18/02/2016
Reg: JE840003130020244
Beta-Casein: A2A2 Kappa-Casein: BB

Pai: JX FARIA BROTHERS MARLO {2}-ET
Mãe: HIGHVIEW MAGNUM 4114
Avô: WILSONVIEW JEVON MAGNUM-ET
Avó: HIGHVIEW LEXICON AMELIA
Bisavô: DUTCH HOLLOW LEXICON-P
Bisavó: HIGHVIEW COUNTRY SOFIE



GUNSMOKE

PRODUÇÃO - CDCB-S (04/24)

Leite	1041	99%R	848 Filhas 93 Rebanhos
Gordura	37	-0,06%	
Proteína	35	-0,01%	Mérito Líquido
Vida Produtiva	0,8	96%C	Mérito Fluido
Permanência	-0,5	83%C	Mérito Queijo
Cél. Somáticas	3,04	98%C	Mérito Pastoreio
Mastite	-1,1	88%C	HHP\$™
HCR	0,7	84%C	CCR
Tx. Prenhez Filhas	-4,1	94%C	

+\$242
+\$226
+\$243
+\$117
+\$185
-4,0

Prova de Tipo - CDCB-S/HA (04/24) GTPI 39

TIPO	0,70	98%R	UDC	6,90	P/P	465 F.	43 R.
	-2	-1	0	1	2		
Estatura	Baixo					1,00	Alto
Força	Fraço					1,00	Forte
Angulosidade	Grosseiro					1,40	Anguloso
Largura de Garupa	Estreita					1,10	Larga
Ângulo de Garupa	Invertida					-1,10	Escorrida
Pernas Vista Lateral	Reta					0,60	Curva
Ângulo de Casco	Baixo					-0,10	Alto
Úbere Anterior	Fraço					0,00	Forte
Altura de Úbere	Baixo					-0,10	Alto
Largura de Úbere	Estreito					0,70	Largo
Ligamento Central	Fraço					1,10	Forte
Profundidade de Úbere	Profundo					-0,70	Raso
Colocação de Tetos Anteriores	Aberto					0,90	Fechado
Teto Posterior (Vista Posteri)	Aberto					1,50	Fechado
Teto Posterior (Vista Latera)	Dentro					-0,40	Atrás
Comprimento de Teto	Curto					0,30	Longo

Bem Estar - Zoetis Wellness Evaluation (04/24)

Vacas	DWP\$ 366	WT\$ 1			
Mastite	99	89%C	Doença Resp. Vaca	100	67%C
Claudicação	99	83%C	Ovário Cístico	90	59%C
Aborto de Vaca	84	44%C	Germinação	98	89%C
Metrite	101	91%C	Cetose	103	90%C
Ret. Placenta	101	89%C	Febre do Leite	90	45%C
Desp. Abomaso	104	80%C			

Bezerros CW\$ 51

Doença Resp. Bez.	116	90%C	Diarréia Neonatal	100	92%C
Habitabilidade	99	93%C			



FILHAS: BLUE MIST GUNSMOKE

HHP\$™

O Herd Health Profit é um novo índice para ajudar os produtores a fazer vacas mais saudáveis e de maior longevidade em seus rebanhos. O índice HHP\$, pensando na raça Jersey, prioriza a melhoria para gordura e proteína combinada (CFP), mantendo a alta fertilidade e grande resistência à mastite.



Animais equilibrados para melhor rendimento de proteína e gordura.



Ênfase em úberes rasos com tamanho de tetos intermediários e ótima colocação de tetos traseiro.



Ênfase em resistência à mastite.



Foco em fertilidade de vacas e novilhas, incluindo DPR, CCR e HCR.



Índice focado em Saúde. Pode ser usado para classificar novilhas em rebanhos que realizam testes genômicos.



HPP\$ permite comparações com todos os touros Jersey.

Um rebanho melhor para um futuro melhor!

™ Herd Health Profit Dollars (HPP\$) é uma marca registrada da Select Sires Inc.. CLARIFIDE é uma marca registrada da Zoetis Inc., suas afiliadas e/ou seus licenciadores.

014JE01921 JX CRISPIN {5}

JX PRIMUS THRASHER CRISPIN {5}-ET
JNS-TF
JX THRASHER {6} X JX FOURNETTE {3} X LEMONHEAD
Nascimento: 19/04/2020
Reg: JE840003213193850
Beta-Casein: A2A2 Kappa-Casein: BB

Pai: JX CDF JLS PILGRIM THRASHER {6}-ET
Mãe: JX PRIMUS FOURNETTE CERYS 560
Avô: JX FARIA BROTHERS FOURNETTE {3}-ET
Avó: RIVER VALLEY LEMONHEAD CARNIVAL-ET
Bisavô: STEINHAUERS SAMSON LEMONHEAD E
Bisavó: GOFF PHAROAH CIRCUS ACT-ET



PRODUÇÃO - CDCB-S (04/24)

Leite	1061	79%R	0 Filhas 0 Rebanhos
Gordura	59	0,03%	
Proteína	49	0,05%	Mérito Líquido
Vida Produtiva	6,4	75%C	Mérito Fluido
Permanência	3,0	64%C	Mérito Queijo
Cél. Somáticas	3,01	77%C	Mérito Pastoreio
Mastite	-1,9	62%C	HHP\$™
HCR	3,9	70%C	CCR
Tx. Prenhez Filhas	2,5	72%C	

+\$727
+\$647
+\$737
+\$694
+\$836
3,0

Prova de Tipo - CDCB-S/HA (04/24) GTPI 192

TIPO 1,00 80%R UDC 15,50 P/P 0 F. 0 R.

		-2	-1	0	1	2	
Estatura	Baixo						1,70 Alto
Força	Fraco						0,90 Forte
Angulosidade	Grosseiro						0,50 Anguloso
Largura de Garupa	Estreita						0,60 Larga
Ângulo de Garupa	Invertida						0,40 Escorrida
Pernas Vista Lateral	Reta						0,40 Curva
Ângulo de Casco	Baixo						0,10 Alto
Úbere Anterior	Fraco						1,30 Forte
Altura de Úbere	Baixo						0,60 Alto
Largura de Úbere	Estreito						0,50 Largo
Ligamento Central	Fraco						0,50 Forte
Profundidade de Úbere	Profundo						1,00 Raso
Colocação de Tetos Anter	Aberto						0,30 Fechado
Teto Posterior (Vista Post)	Aberto						0,30 Fechado
Teto Posterior (Vista Later)	Dentro						0,00 Atrás
Comprimento de Teto	Curto						0,40 Longo

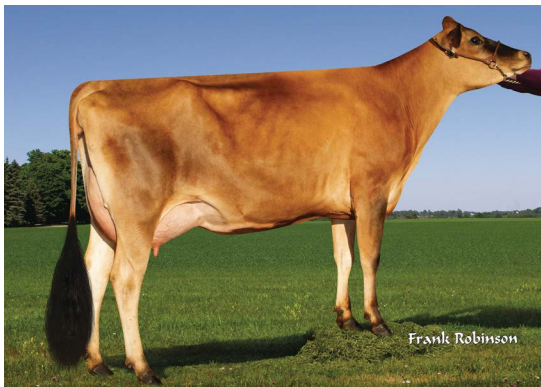

MÃE: JX PRIMUS FOURNETTE CERYS 560 {4}-ET (VG-84%)

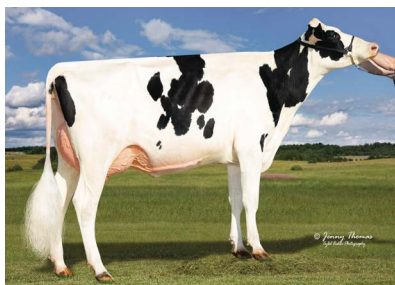

BISAVÓ: GOFF PHAROAH CIRCUS ACT-ET (E-90%)

Bem Estar - Zoetis Wellness Evaluation (04/24)

Vacas	DWP\$ 994	WT\$ 71			
Mastite	102	41%C	Doença Resp. Vaca	104	23%C
Claudicação	101	38%C	Ovário Cístico	94	22%C
Aborto de Vaca	109	23%C	Germinação	103	36%C
Metrite	106	38%C	Cetose	104	35%C
Ret. Placenta	105	33%C	Febre do Leite	96	32%C
Desp. Abomaso	100	25%C			

Bezerros CW\$ 83

Doença Resp. Bez.	105	44%C	Diarréia Neonatal	103	48%C
Habilidade	108	48%C			

014JE02002 VOLANT

VALSIGNA THRASHER VOLANT-ET
JNS-TF
JX THRASHER {6} X STEVE X PERFORM
Nascimento: 08/09/2020
Reg: JE840003126987953
Beta-Casein: A2A2 Kappa-Casein: BB

Pai: JX CDF JLS PILGRIM THRASHER {6}-ET
Mãe: VALSIGNA STEVE 31815
Avô: CDF IRWIN STEVE
Avó: VALSIGNA PERFORM 27591
Bisavô: WAUNAKEE LEGAL PERFORM
Bisavó: VALSIGNA MARVEL 21467

PRODUÇÃO - CDCB-S (04/24)

Leite	1192	78%R	0 Filhas 0 Rebanhos
Gordura	63	0,02%	
Proteína	54	0,05%	Mérito Líquido
Vida Produtiva	5,8	75%C	Mérito Fluido
Permanência	2,9	66%C	Mérito Queijo
Cél. Somáticas	2,95	77%C	Mérito Pastoreio
Mastite	-2,4	64%C	HHP\$™
HCR	3,2	69%C	CCR
Tx. Prenhez Filhas	1,4	73%C	SCR

+\$725
+\$639
+\$736
+\$675
+\$801
2,3
0,5

Prova de Tipo - CDCB-S/HA (04/24) GTPI 188

TIPO 0,90 81%R UDC 12,00 P/P 0 F. 0 R.

		-2	-1	0	1	2	
Estatura	Baixo						0,90 Alto
Força	Fraco						1,00 Forte
Angulosidade	Grosseiro						0,20 Anguloso
Largura de Garupa	Estreita						0,80 Larga
Ângulo de Garupa	Invertida						0,00 Escorrida
Pernas Vista Lateral	Reta						0,60 Curva
Ângulo de Casco	Baixo						0,00 Alto
Úbere Anterior	Fraco						1,40 Forte
Altura de Úbere	Baixo						1,00 Alto
Largura de Úbere	Estreito						0,00 Largo
Ligamento Central	Fraco						0,50 Forte
Profundidade de Úbere	Profundo						0,50 Raso
Colocação de Tetos Anter	Aberto						0,90 Fechado
Teto Posterior (Vista Post)	Aberto						0,60 Fechado
Teto Posterior (Vista Later)	Dentro						0,30 Atrás
Comprimento de Teto	Curto						0,60 Longo

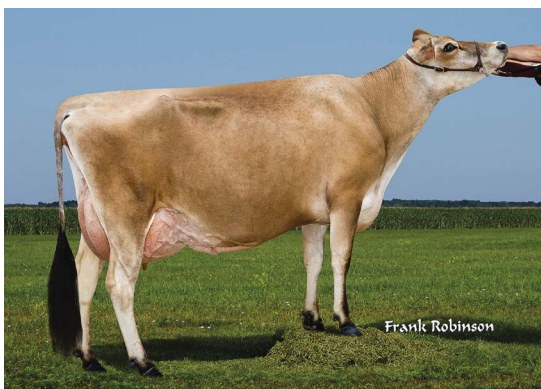

BISAVÓ: CDF DOMINICAN IMPULS R626-ET (VG-86%)

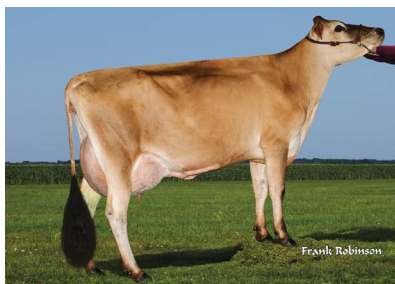

IRMÃ: JX AHLEM THRASHER QUEENIE 59721 {5} (VG-84%)

Bem Estar - Zoetis Wellness Evaluation (04/24)

Vacas	DWP\$ 983	WT\$ 42			
Mastite	101	45%C	Doença Resp. Vaca	108	31%C
Claudicação	99	44%C	Ovário Cístico	97	29%C
Aborto de Vaca	100	31%C	Germinação	103	42%C
Metrite	106	43%C	Cetose	101	41%C
Ret. Placenta	106	39%C	Febre do Leite	93	37%C
Desp. Abomaso	105	32%C			

Bezerros CW\$ 103

Doença Resp. Bez.	104	47%C	Diarréia Neonatal	107	49%C
Habilidade	107	51%C			



Mãe: JX Primus Fournette Cerys 560 (VG-84%)

014JE02107 JX CABAL {5}

JX PRIMUS WATKINS CABAL {5}-ET
JNS-TF
WATKINS X JX FOURNETTE {3} X LEMONHEAD
Nascimento: 18/09/2021
Reg: JE840003203110539
Beta-Casein: A2A2 Kappa-Casein: BB

Pai: S-S-I VICTORY DASHIELL WATKINS-ET
Mãe: JX PRIMUS FOURNETTE CERYs 560
Avô: JX FARIA BROTHERS FOURNETTE {3}-ET
Avô: RIVER VALLEY LEMONHEAD CARNIVAL-ET
Bisavô: STEINHAUERS SAMSON LEMONHEAD E
Bisavô: GOFF PHAROAH CIRCUS ACT-ET



PRODUÇÃO - CDCB-S (04/24)

Leite	804	78%R	0 Filhas 0 Rebanhos
Gordura	38	0,00%	
Proteína	31	0,01%	Mérito Líquido
Vida Produtiva	9,0	72%C	Mérito Fluido
Permanência	3,0	62%C	Mérito Queijo
Cél. Somáticas	2,81	76%C	Mérito Pastoreio
Mastite	-0,8	58%C	HHP\$™
HCR	3,0	60%C	CCR
Tx. Prenhez Filhas	1,7	70%C	

+\$726
+\$688
+\$734
+\$637
+\$773
2,8

Prova de Tipo - CDCB-S/HA (04/24) GTPI 185

TIPO 1,70	79%R	UDC 22,10	P/P	0 F.	0 R.		
		-2	-1	0	1	2	
Estatura	Baixo			█		-0.20	Alto
Força	Fraço			█		-0.10	Forte
Angulosidade	Grosseiro			█		0.40	Anguloso
Largura de Garupa	Estreita			█		0.50	Larga
Ângulo de Garupa	Invertida			█		-0.20	Escorrida
Pernas Vista Lateral	Reta			█		-0.40	Curva
Ângulo de Casco	Baixo			█		0.60	Alto
Úbere Anterior	Fraço			█		2.50	Forte
Altura de Úbere	Baixo			█		1.80	Alto
Largura de Úbere	Estreito			█		0.00	Largo
Ligamento Central	Fraço			█		0.10	Forte
Profundidade de Úbere	Profundo			█		2.20	Raso
Colocação de Tetos Anteriores	Aberto			█		0.30	Fechado
Teto Posterior (Vista Posteri)	Aberto			█		0.10	Fechado
Teto Posterior (Vista Latera)	Dentro			█		0.30	Atrás
Comprimento de Teto	Curto			█		-0.10	Longo



BISAVÓ: GOFF PHAROAH CIRCUS ACT-ET (E-90%)

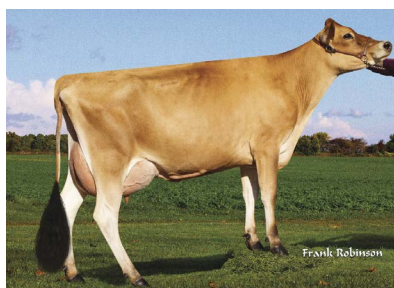

TIA: JX AHLEM FOURNETTE LU 53673 {4} (VG-80%)

Bem Estar - Zoetis Wellness Avaluation (04/24)

Vacas	DWP\$ 999	WT\$ 162			
Mastite	109	40%C	Doença Resp. Vaca	104	22%C
Claudicação	94	23%C	Ovário Cístico	95	21%C
Aborto de Vaca	103	23%C	Germinação	103	38%C
Metrite	95	39%C	Cetose	103	36%C
Ret. Placenta	106	35%C	Febre do Leite	103	33%C
Desp. Abomaso	98	24%C			

Bezerros CW\$ 151

Doença Resp. Bez.	117	36%C	Diarréia Neonatal	106	42%C
Habilidade	111	42%C			



014JE01995 FORTUNA

PRIMUS NAVIDAD FORTUNA-ET
JNS-TF
JX THRASHER {6} X AMP X DISCO
Nascimento: 10/10/2020
Reg: JE840003213193877
Beta-Casein: A1A2 Kappa-Casein: BB

Pai: JX CDF JLS PILGRIM THRASHER {6}-ET
Mãe: PRIMUS AMP FELICITY 832-ET
Avô: DP KILOWATT AMP-ET
Avó: JX PRIMUS DISCO HRRIS 287 {6}
Bisavô: OAKLANE DAZZLER DISCO 2127-ET
Bisavó: JX RIVER VALLEY HRRIS FIREFLY {5}-ET

PRODUÇÃO - CDCB-S (04/24)			
Leite	1006	79%R	0 Filhas 0 Rebanhos
Gordura	68	0,09%	
Proteína	50	0,06%	Mérito Líquido
Vida Produtiva	5,4	75%C	Mérito Fluido
Permanência	3,5	65%C	Mérito Queijo
Cél. Somáticas	2,96	78%C	Mérito Pastoreio
Mastite	-2,5	63%C	HHP\$™
HCR	3,0	67%C	CCR
Tx. Prenhez Filhas	0,3	73%C	

Prova de Tipo - CDCB-S/HA (04/24)		GTPI 181				
TIPO	0,90	81%R	UDC	15,90	P/P	0 F. 0 R.
	-2	-1	0	1	2	
Estatura	Baixo					2.80 Alto
Força	Fraço					1.10 Forte
Angulosidade	Grosseiro					0.90 Anguloso
Largura de Garupa	Estreita					1.10 Larga
Ângulo de Garupa	Invertida					0.00 Escorrida
Pernas Vista Lateral	Reta					1.20 Curva
Ângulo de Casco	Baixo					0.20 Alto
Úbere Anterior	Fraço					1.90 Forte
Altura de Úbere	Baixo					0.80 Alto
Largura de Úbere	Estreito					0.40 Largo
Ligamento Central	Fraço					1.50 Forte
Profundidade de Úbere	Profundo					1.40 Raso
Colocação de Tetos Anteriores	Aberto					1.30 Fechado
Teto Posterior (Vista Posteri)	Aberto					1.20 Fechado
Teto Posterior (Vista Latera)	Dentro					-0.10 Atrás
Comprimento de Teto	Curto					0.50 Longo



TIA: JX AHLEM AMP HAVS 54719 {6}-ET (VG-84%)



TIA: YOSEMITE AMP STEVE 40340 (VG-87%)

Bem Estar - Zoetis Wellness Avaluation (04/24)			
Vacas	DWP\$ 1003	WT\$ 141	
Mastite	104	46%C	Doença Resp. Vaca 102 30%C
Claudicação	108	45%C	Ovário Cístico 97 29%C
Aborto de Vaca	100	30%C	Germinação 103 43%C
Metrite	105	44%C	Cetose 112 42%C
Ret. Placenta	105	40%C	Febre do Leite 102 38%C
Desp. Abomaso	102	31%C	

Bezerros CW\$ 33			
Doença Resp. Bez.	109	47%C	Diarréia Neonatal 94 51
Habilidade	108	52%C	

014JE01952 WILDWOOD

DUPAT THRASHER WILDWOOD-ET
JNS-TF
JX THRASHER {6} X GOT MAID X FEARLESS
Nascimento: 06/03/2020
Reg: JE840003206581223
Beta-Casein: A1A2 Kappa-Casein: BB

Pai: JX CDF JLS PILGRIM THRASHER {6}-ET
Mãe: JX DUPAT GOT MAID 18992 {6}
Avô: JX SUNSET CANYON GOT MAID {5}-
Avó: DUPAT FEARLESS 15945
Bisavô: HI-LAND PAUL FEARLESS
Bisavó: DUPAT LAYNE 3189

PRODUÇÃO - CDCB-S (04/24)			
Leite	1995	79%R	0 Filhas 0 Rebanhos
Gordura	68	-0,12%	
Proteína	71	-0,01%	Mérito Líquido
Vida Produtiva	3,8	76%C	Mérito Fluido
Permanência	0,4	66%C	Mérito Queijo
Cél. Somáticas	2,92	78%C	Mérito Pastoreio
Mastite	-2,9	64%C	HHP\$™
HCR	1,6	77%C	CCR
Tx. Prenhez Filhas	-1,3	75%C	

Prova de Tipo - CDCB-S/HA (04/24)		GTPI 180				
TIPO	1,00	81%R	UDC	15,70	P/P	0 F. 0 R.
	-2	-1	0	1	2	
Estatura	Baixo					2.70 Alto
Força	Fraço					2.20 Forte
Angulosidade	Grosseiro					0.80 Anguloso
Largura de Garupa	Estreita					1.80 Larga
Ângulo de Garupa	Invertida					-0.20 Escorrida
Pernas Vista Lateral	Reta					0.00 Curva
Ângulo de Casco	Baixo					0.90 Alto
Úbere Anterior	Fraço					2.40 Forte
Altura de Úbere	Baixo					-0.30 Alto
Largura de Úbere	Estreito					0.80 Largo
Ligamento Central	Fraço					0.20 Forte
Profundidade de Úbere	Profundo					1.10 Raso
Colocação de Tetos Anteriores	Aberto					1.10 Fechado
Teto Posterior (Vista Posteri)	Aberto					0.40 Fechado
Teto Posterior (Vista Latera)	Dentro					-1.00 Atrás
Comprimento de Teto	Curto					0.30 Longo

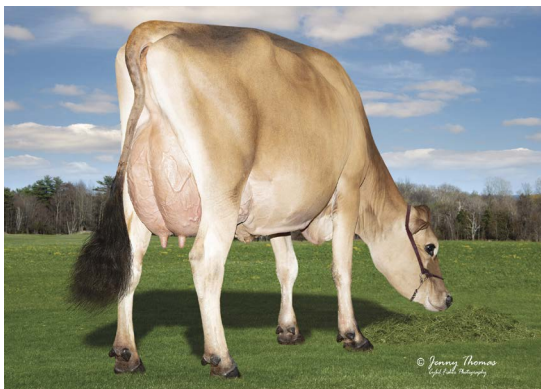

IRMÃ: DUPAT THRASHER 23198-ET (VG-83%)



IRMÃ: JX VICTORY 51583 THRASHER 58551 {6}-ET (VG-81%)

Bem Estar - Zoetis Wellness Avaluation (04/24)			
Vacas	DWP\$ 836	WT\$ 37	
Mastite	102	46%C	Doença Resp. Vaca 101 30%C
Claudicação	95	45%C	Ovário Cístico 98 28%C
Aborto de Vaca	96	30%C	Germinação 99 42%C
Metrite	99	43%C	Cetose 107 41%C
Ret. Placenta	97	39%C	Febre do Leite 101 36%C
Desp. Abomaso	96	31%C	

Bezerros CW\$ -53			
Doença Resp. Bez.	101	47%C	Diarréia Neonatal 91 50%C
Habilidade	99	52%C	



SEISMIC-PP

014JE02083 SEISMIC-PP

AHLEM DIMITRI SEISMIC-PP-ET
JNSC
DIMITRI-P X SKYLER X LISTOWEL-P
Nascimento: 03/07/2021
Reg: JE840003213754079
Beta-Casein: A2A2 Kappa-Casein: AB

Pai: AVI-LANCHE KIAWA DIMITRI-P-ET
Mãe: AHLEM SKULER SKITTLES 56480-P
Avô: PROGENESIS SKYLER ET
Avô: AHLEM LISTOWEL SLITTLES 52452-P
Bisavô: HILLVIEW LISTOWEL-P
Bisavô: AHLEM TEXAS SKITTLES 48234-P-ET



PRODUÇÃO - CDCB-S (04/24)

Leite	376	78%R	0 Filhas 0 Rebanhos
Gordura	64	0,21%	
Proteína	27	0,06%	Mérito Líquido
Vida Produtiva	6,4	74%C	Mérito Fluido
Permanência	0,7	60%C	Mérito Queijo
Cél. Somáticas	2,82	77%C	Mérito Pastoreio
Mastite	0,3	59%C	HHP\$™
HCR	3,1	64%C	CCR
Tx. Prenhez Filhas	-1,0	73%C	SCR

Prova de Tipo - CDCB-S/HA (04/24) GTPI 165

TIPO 1,60	80%R	UDC 21,20	P/P	0 F.	0 R.				
				-2	-1	0	1	2	
Estatura	Baixo								-0.10 Alto
Força	Fraco								-0.10 Forte
Angulosidade	Grosseira								0.50 Anguloso
Largura de Garupa	Estreita								-0.10 Larga
Ângulo de Garupa	Invertida								-1.30 Escorrida
Pernas Vista Lateral	Retas								-0.40 Curva
Ângulo de Casco	Baixo								0.90 Alto
Úbere Anterior	Fraco								3.50 Forte
Altura de Úbere	Baixo								2.50 Alto
Largura de Úbere	Estreito								0.00 Largo
Ligamento Central	Fraco								-0.20 Forte
Profundidade de Úbere	Profundo								3.60 Raso
Colocação de Tetos Anteriores	Aberto								0.10 Fechado
Teto Posterior (Vista Posterior)	Aberto								-0.90 Fechado
Teto Posterior (Vista Lateral)	Dentro								1.50 Atrás
Comprimento de Teto	Curto								0.40 Longo

+\$702
+\$623
+\$715
+\$600
+\$731
0,0
-1,8



MÃE: AHLEM SKYLER SKITTLES 56480-P (VG-82%)



TIA: JX S-S-I VICTORY DIMITRI 61325 {6}-ET (VG-81%)

Bem Estar - Zoetis Wellness Avaluation (04/24)

Vacas	DWP\$ 1024	WT\$ 243
Mastite	111 40%C	Doença Resp. Vaca 99 23%C
Claudicação	102 24%C	Ovário Cístico 99 23%C
Aborto de Vaca	94 24%C	Germinação 103 38%C
Metrite	93 39%C	Cetose 106 36%C
Ret. Placenta	98 34%C	Febre do Leite 90 32%C
Desp. Abomaso	101 26%C	

Bezerros CW\$ 89

Doença Resp. Bez.	105 35%C	Diarréia Neonatal 106 45%C
Habilidade	105 41%C	

014JE01951 WELD

DUPAT THRASHER WELD-ET
JNS-TF
JX THRASHER {6} X GOT MAID X FEARLESS
Nascimento: 22/05/2020
Reg: JE840003206581219
Beta-Casein: A2A2 Kappa-Casein: BB

Pai: JX CDF JLS PILGRIM THRASHER {6}-ET
Mãe: JX DUPAT GOT MAID 18992 {6}
Avô: JX SUNSET CANYON GOT MAID {5}-
Avó: DUPAT FEARLESS 15945
Bisavô: HI-LAND PAUL FEARLESS
Bisavó: DUPAT LAYNE 3189



PRODUÇÃO - CDCB-S (04/24)

Leite	1215	79%R	0 Filhas 0 Rebanhos
Gordura	50	-0,04%	
Proteína	4,8	0,02%	Mérito Líquido
Vida Produtiva	6,4	75%C	Mérito Fluido
Permanência	1,4	65%C	Mérito Queijo
Cél. Somáticas	2,78	78%C	Mérito Pastoreio
Mastite	-1,6	63%C	HHP\$™
HCR	1,1	72%C	CCR
Tx. Prenhez Filhas	0,2	73%C	SCR

+\$670
+\$609
+\$681
+\$574
+\$726
0,1
0,3

Prova de Tipo - CDCB-S/HA (04/24) GTPI 175

TIPO	0,80	81%R	UDC	16,50	P/P	0 F.	0 R.				
						-2	-1	0	1	2	
Estatura	Baixo									1.10	Alto
Força	Fraço									0.70	Forte
Angulosidade	Grosseiro									-0.10	Anguloso
Largura de Garupa	Estreita									0.30	Larga
Ângulo de Garupa	Invertida									0.50	Escorrida
Pernas Vista Lateral	Reta									-0.30	Curva
Ângulo de Casco	Baixo									0.80	Alto
Úbere Anterior	Fraço									2.50	Forte
Altura de Úbere	Baixo									-0.10	Alto
Largura de Úbere	Estreito									0.50	Largo
Ligamento Central	Fraço									0.50	Forte
Profundidade de Úbere	Profundo									2.00	Raso
Colocação de Tetos Anteriores	Aberto									1.00	Fechado
Teto Posterior (Vista Posterior)	Aberto									0.40	Fechado
Teto Posterior (Vista Lateral)	Dentro									-0.10	Atrás
Comprimento de Teto	Curto									0.70	Longo



IRMÃ: DUPAT THRASHER 22842-ET (VG-84%)

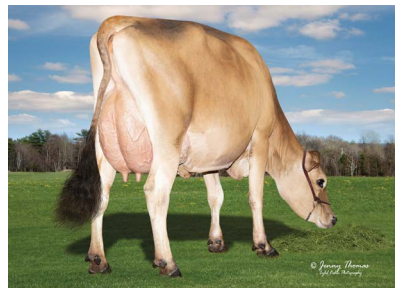

IRMÃ: DUPAT THRASHER 23198-ET

Bem Estar - Zoetis Wellness Evaluation (04/24)

Vacas	DWP\$ 892	WT\$ 123			
Mastite	103	47%C	Doença Resp. Vaca	98	32%C
Claudicação	109	46%C	Ovário Cístico	102	29%C
Aborto de Vaca	97	31%C	Germinação	101	44%C
Metrite	100	45%C	Cetose	109	42%C
Ret. Placenta	102	41%C	Febre do Leite	92	38%C
Desp. Abomaso	96	33%C			

Bezerros CW\$ 41

Doença Resp. Bez.	106	48%C	Diarréia Neonatal	102	51%C
Habitabilidade	100	53%C			

014JE01963 KASTLE

VALSIGNA THRASHER KASTLE-ET
JNS-TF
JX THRASHER {6} X STEVE X VOLTAGE
Nascimento: 25/06/2020
Reg: JE8403126987945
Beta-Casein: A2A2 Kappa-Casein: BB

Pai: JX CDF JLS PILGRIM THRASHER {6}-ET
Mãe: VALSIGNA STEVE 30482 (VG-86%)
Avô: CDF IRWIM STEVE
Avó: VALSIGNA VOLTAGE 24376 (VG-82%)
Bisavô: ALL LYNNS CELEBRITY VOLTAGE-ET
Bisavó: VALSIGNA MENTOR 20076 (VG-81%)

PRODUÇÃO - CDCB-S (04/24)

Leite	1,092	78%R	0 Filhas 0 Rebanhos
Gordura	78	0,11%	
Proteína	51	0,05%	Mérito Líquido
Vida Produtiva	2,8	75%C	Mérito Fluido
Permanência	2,0	67%C	Mérito Queijo
Cél. Somáticas	3,06	77%C	Mérito Pastoreio
Mastite	-2,5	64%C	HHP\$™
HCR	2,9	65%C	CCR
Tx. Prenhez Filhas	0,2	73%C	SCR

+\$602
+\$519
+\$611
+\$567
+\$697
1,0

Prova de Tipo - CDCB-S/HA (04/24) GTPI 163

TIPO	1,10	81%R	UDC	12,7	0 F.	0 R.					
						-2	-1	0	1	2	
Estatura	Baixo									2.20	Alto
Força	Fraço									1.50	Forte
Angulosidade	Grosseiro									0.80	Anguloso
Largura de Garupa	Estreita									1.40	Larga
Ângulo de Garupa	Invertida									-0.10	Escorrida
Pernas Vista Lateral	Reta									0.30	Curva
Ângulo de Casco	Baixo									0.30	Alto
Úbere Anterior	Fraço									1.70	Forte
Altura de Úbere	Baixo									0.30	Alto
Largura de Úbere	Estreito									0.70	Largo
Ligamento Central	Fraço									1.40	Forte
Profundidade de Úbere	Profundo									0.70	Raso
Colocação de Tetos Anteriores	Aberto									2.00	Fechado
Teto Posterior (Vista Posterior)	Aberto									1.80	Fechado
Teto Posterior (Vista Lateral)	Dentro									-0.30	Atrás
Comprimento de Teto	Curto									0.80	Longo



MÃE: VALSIGNA STEVE 30482 (VG-86%)



TIA: CDF DOMINICAN IMPULS R626-ET (VG-86%)

Bem Estar - Zoetis Wellness Evaluation (04/24)

Vacas	DWP\$ 832	WT\$ -\$1			
Mastite	100	46%C	Doença Resp. Vaca	104	31%C
Claudicação	94	44%C	Ovário Cístico	91	29%C
Aborto de Vaca	97	31%C	Germinação	105	42%C
Metrite	105	43%C	Cetose	107	41%C
Ret. Placenta	103	39%C	Febre do Leite	104	37%C
Desp. Abomaso	100	32%C			

Bezerros CW\$ 38

Doença Resp. Bez.	106	47%C	Diarréia Neonatal	96	49%C
Habitabilidade	108	51%C			

014JE02051 JX DOUBLE EAGLE {5}

JX DG BAR DOUBLE EAGLE {5}-ET
JNS-TF
HOLEINONE X JX URLACHER {6} X JX MARLO {2}
Nascimento: 03/05/2021
Reg: JE840003235858958
Beta-Casein: A2A2 Kappa-Casein: BB

Pai: VICTORY S-S-I MIAMI HOLEINONE-ET
Mãe: JX DG BAR URLACHER 25096 {4}-ET
Avô: JX FARIA BROTHERS URLACHER {6}-ET
Avô: JX AARDEMA 58642 {3}
Bisavô: JX FARIA BROTHERS MARLO {2}-ET
Bisavô: AARDEMA 46294 {4}

PRODUÇÃO - CDCB-S (04/24)

Leite	546	78%R	0 Filhas 0 Rebanhos	
Gordura	62	0,16%		
Proteína	50	0,14%	Mérito Líquido	+\$518
Vida Produtiva	2,5	74%C	Mérito Fluido	+\$362
Permanência	1,3	74%C	Mérito Queijo	+\$536
Cél. Somáticas	3,03	78%C	Mérito Pastoreio	+\$449
Mastite	-1,7	59%C	HHP\$™	+\$592
HCR	0,2	66%C	CCR	-0,6
Tx. Prenhez Filhas	-1,1	73%C		

Prova de Tipo - CDCB-S/HA (04/24) GTPI 139

TIPO 1,30		80%R	UDC 16,60	P/P	0 F. 0 R.		
		-2	-1	0	1	2	
Estatura	Baixo					2,50	Alto
Força	Fraço					1,30	Forte
Angulosidade	Grosseiro					1,70	Anguloso
Largura de Garupa	Estreita					1,50	Larga
Ângulo de Garupa	Invertida					-0,70	Escorrida
Pernas Vista Lateral	Reta					-0,30	Curva
Ângulo de Casco	Baixo					1,20	Alto
Úbere Anterior	Fraço					1,50	Forte
Altura de Úbere	Baixo					1,90	Alto
Largura de Úbere	Estreito					0,20	Largo
Ligamento Central	Fraço					0,40	Forte
Profundidade de Úbere	Profundo					1,10	Raso
Colocação de Tetos Anter.	Aberto					-0,80	Fechado
Teto Posterior (Vista Post.)	Aberto					-1,10	Fechado
Teto Posterior (Vista Later.)	Dentro					0,50	Atrás
Comprimento de Teto	Curto					1,40	Longo



TIA: CDF MIAMI ROK W6323 (VG-83%)



TIA: GOFF S-S-I MIAMI 59106-ET (VG-87%)

Bem Estar - Zoetis Wellness Evaluation (04/24)

Vacas	DWP\$ 926	WT\$ 120
Mastite	105 39%C	Doença Resp. Vaca 102 22%C
Claudicação	100 36%C	Ovário Cístico 93 21%C
Aborto de Vaca	104 22%C	Germinação 102 35%C
Metrite	103 37%C	Cetose 104 33%C
Ret. Placenta	110 33%C	Febre do Leite 92 31%C
Desp. Abomaso	102 24%C	

Bezerros	CW\$ 93
Doença Resp. Bez.	112 34%C
Habilidade	106 39%C
Diarréia Neonatal	103 44%C

014JE02053 JX CARADOC {5}

JX PRIMUS GALLANTRY CARADOC {5}-ET
JNS-TF
GALLANTRY X ENZO {3} X LEMONHEAD
Nascimento: 23/04/2021
Reg: JE840003209721986
Beta-Casein: A2A2 Kappa-Casein: BB

Pai: JX SEXING GALLANTRY {4}-ET
Mãe: JX PRIMUS ENZO CHARLIZE 668 {4}-ET
Avô: JX CLOVER PATCH AVON ENZO {3}
Avô: RIVER VALLEY LEMONHEAD CARNIVAL-ET
Bisavô: STEINHAUERS SAMSON LEMONHEAD E
Bisavô: GOFF PHAROAH CIRCUS ACT-ET

PRODUÇÃO - CDCB-S (04/24)

Leite	1953	79%R	0 Filhas 0 Rebanhos	
Gordura	93	-0,01%		
Proteína	68	-0,02%	Mérito Líquido	+\$722
Vida Produtiva	2,1	75%C	Mérito Fluido	+\$684
Permanência	-0,8	62%C	Mérito Queijo	+\$723
Cél. Somáticas	3,18	79%C	Mérito Pastoreio	+\$641
Mastite	-4,6	61%C	HHP\$™	+\$567
HCR	1,6	66%C	CCR	-2,4
Tx. Prenhez Filhas	-2,9	74%C		

Prova de Tipo - CDCB-S/HA (04/24) GTPI 148

TIPO 1,20		81%R	UDC 17,70	P/P	0 F. 0 R.		
		-2	-1	0	1	2	
Estatura	Baixo					2,40	Alto
Força	Fraço					0,60	Forte
Angulosidade	Grosseiro					2,60	Anguloso
Largura de Garupa	Estreita					0,00	Larga
Ângulo de Garupa	Invertida					0,50	Escorrida
Pernas Vista Lateral	Reta					0,20	Curva
Ângulo de Casco	Baixo					0,40	Alto
Úbere Anterior	Fraço					0,40	Forte
Altura de Úbere	Baixo					2,70	Alto
Largura de Úbere	Estreito					2,40	Largo
Ligamento Central	Fraço					0,80	Forte
Profundidade de Úbere	Profundo					0,20	Raso
Colocação de Tetos Anter.	Aberto					0,90	Fechado
Teto Posterior (Vista Post.)	Aberto					1,20	Fechado
Teto Posterior (Vista Later.)	Dentro					0,40	Atrás
Comprimento de Teto	Curto					0,10	Longo

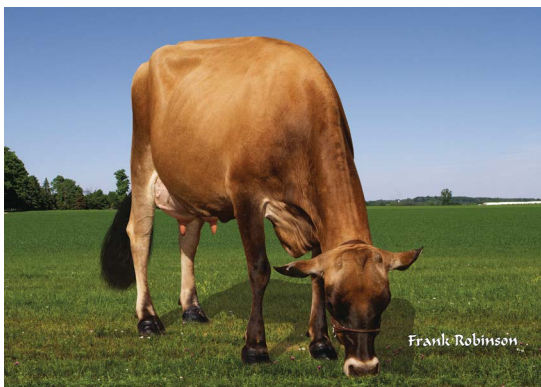

MÃE: JX PRIMUS ENZO CHARLIZE 668 {4}-ET (VG-80%)



BISAVÔ: GOFF PHAROAH CIRCUS ACT-ET (E-90%)

Bem Estar - Zoetis Wellness Evaluation (04/24)

Vacas	DWP\$ 925	WT\$ 77
Mastite	104 31%C	Doença Resp. Vaca 92 15%C
Claudicação	96 31%C	Ovário Cístico 100 13%C
Aborto de Vaca	100 15%C	Germinação 97 29%C
Metrite	95 30%C	Cetose 105 28%C
Ret. Placenta	96 26%C	Febre do Leite 93 23%C
Desp. Abomaso	98 19%C	

Bezerros	CW\$ -83
Doença Resp. Bez.	99 29%C
Habilidade	101 36%C
Diarréia Neonatal	86 45%C

014JE02052 JX CHAUCER {5}

JX PRIMUS DANIEL CHAUCER {5}-ET
JNS-TF
JX DANIEL {6} X ENZO {3} X LEMONHEAD
Nascimento: 05/04/2021
Reg: JE840003223296530
Beta-Casein: A2A2 Kappa-Casein: BB

Pai: JX FOREST GLEN GOT MAID DANIEL {6}-ET
Mãe: JX PRIMUS ENZO CHARLIZE 668 {
Avô: JX CLOVER PATCH AVON ENZO {3}
Avô: RIVER VALLEY LEMONHEAD CARNIVAL-ET
Bisavô: STEINHAUERS SAMSON LEMONHEAD E
Bisavô: GOFF PHAROAH CIRCUS ACT-ET



MÃE: JX PRIMUS ENZO CHARLIZE 668 {4}-ET (VG-80%)



BISAVÔ: GOFF PHAROAH CIRCUS ACT-ET (E-90%)

PRODUÇÃO - CDCB-S (04/24)

Leite	1222	79%R	0 Filhas 0 Rebanhos	
Gordura	64	0,02%		
Proteína	55	0,05%	Mérito Líquido	+\$610
Vida Produtiva	3,3	75%C	Mérito Fluido	+\$523
Permanência	-0,2	63%C	Mérito Queijo	+\$621
Cél. Somáticas	2,96	78%C	Mérito Pastoreio	+\$494
Mastite	-3,0	61%C	HHP\$™	+\$528
HCR	-1,6	64%C	CCR	-2,7
Tx. Prenhez Filhas	-3,0	73%C		

Prova de Tipo - CDCB-S/HA (04/24) GTPI 140

TIPO 1,70	81%R	UDC 20,50	P/P	0 F.	0 R.		
		-2	-1	0	1	2	
Estatura	Baixo					1,60	Alto
Força	Fraço					0,50	Forte
Angulosidade	Grosseiro					1,40	Anguloso
Largura de Garupa	Estreita					0,30	Larga
Ângulo de Garupa	Invertida					-0,30	Escorrida
Pernas Vista Lateral	Reita					-0,10	Curva
Ângulo de Casco	Baixo					0,90	Alto
Úbere Anterior	Fraço					3,30	Forte
Altura de Úbere	Baixo					1,70	Alto
Largura de Úbere	Estreito					0,50	Largo
Ligamento Central	Fraço					0,70	Forte
Profundidade de Úbere	Profundo					2,80	Raso
Colocação de Tetos Anter	Aberto					2,90	Fechado
Teto Posterior (Vista Post)	Aberto					2,40	Fechado
Teto Posterior (Vista Later)	Dentro					-0,20	Atrás
Comprimento de Teto	Curto					0,40	Longo

Bem Estar - Zoetis Wellness Evaluation (04/24)

Vacas	DWP\$ 829	WT\$ 51			
Mastite	101	38%C	Doença Resp. Vaca	101	23%C
Claudicação	101	38%C	Ovário Cístico	101	21%C
Aborto de Vaca	99	23%C	Germinação	101	36%C
Métrite	105	38%C	Cetose	106	35%C
Ret. Placenta	104	34%C	Febre do Leite	91	31%C
Desp. Abomaso	98	25%C			
Bezerros	CW\$ 31				
Doença Resp. Bez.	111	45%C	Diarréia Neonatal	95	49%C
Habilidade	105	50%C			

014JE02094 JX RAHM {6}-PP

JX VICTORY GOALS RAHM {6}-PP-ET
JNS-TF
JX GOALS {5}-P X DEMOS-P X MARIO {3}
Nascimento: 26/11/2021
Reg: JE840003241109105
Beta-Casein: A2A2 Kappa-Casein: BB

Pai: JX JER-Z-BOYZ SSI GOALS {5}-P-ET
Mãe: JX VICTORY 51715 DEMOS 57668 {5}-P
Avô: ALL LYNNS DEMOS-P-ET
Avô: JX VICTORY 40810 MARIO 51715 {4}
Bisavô: JX DUTCH HOLLOW ALTAMARIO {3}
Bisavô: VICTORY 37732 MANTRA 40810 {3}



AVÔ PAT: JX JER-Z-BOYZ KLAY MAE 61978 {4}-PP-ET (VG-83%) IRMÃS

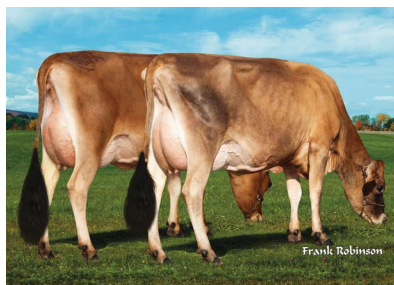

PRODUÇÃO - CDCB-S (04/24)

Leite	1030	78%R	0 Filhas 0 Rebanhos	
Gordura	23	-0,12%		
Proteína	22	-0,07%	Mérito Líquido	+\$561
Vida Produtiva	7,5	73%C	Mérito Fluido	+\$599
Permanência	2,2	63%C	Mérito Queijo	+\$558
Cél. Somáticas	2,89	77%C	Mérito Pastoreio	+\$484
Mastite	-1,8	57%C	HHP\$™	+\$491
HCR	3,2	64%C	CCR	1,7
Tx. Prenhez Filhas	1,1	70%C		

Prova de Tipo - CDCB-S/HA (04/24) GTPI 120

TIPO 1,60	79%R	UDC 13,90	P/P	0 F.	0 R.		
		-2	-1	0	1	2	
Estatura	Baixo					-0,70	Alto
Força	Fraço					-0,10	Forte
Angulosidade	Grosseiro					1,00	Anguloso
Largura de Garupa	Estreita					-0,60	Larga
Ângulo de Garupa	Invertida					-0,90	Escorrida
Pernas Vista Lateral	Reita					0,30	Curva
Ângulo de Casco	Baixo					-0,30	Alto
Úbere Anterior	Fraço					1,10	Forte
Altura de Úbere	Baixo					1,00	Alto
Largura de Úbere	Estreito					0,40	Largo
Ligamento Central	Fraço					0,60	Forte
Profundidade de Úbere	Profundo					0,60	Raso
Colocação de Tetos Anter	Aberto					1,00	Fechado
Teto Posterior (Vista Post)	Aberto					0,90	Fechado
Teto Posterior (Vista Later)	Dentro					0,50	Atrás
Comprimento de Teto	Curto					-0,30	Longo

Bem Estar - Zoetis Wellness Evaluation (04/24)

Vacas	DWP\$ 664	WT\$ 137			
Mastite	104	42%C	Doença Resp. Vaca	106	24%C
Claudicação	107	39%C	Ovário Cístico	102	23%C
Aborto de Vaca	90	25%C	Germinação	94	39%C
Métrite	96	40%C	Cetose	105	36%C
Ret. Placenta	100	36%C	Febre do Leite	92	34%C
Desp. Abomaso	102	26%C			
Bezerros	CW\$ 89				
Doença Resp. Bez.	112	36%C	Diarréia Neonatal	101	42%C
Habilidade	108	41%C			

014JE02030 FLEMING

PRIMUS CALIBAN FLEMING-ET
JNS-TF
CALIBAN X AMP X DISCO
Nascimento: 16/01/2021
Reg: JE840003223296495
Beta-Casein: A1A2 Kappa-Casein: BB

Pai: PRIMUS VICEROY CALIBAN-ET
Mãe: PRIMUS AMP FELICITY 832-ET
Avô: DP KILOWATT AMP-ET
Avô: JX PRIMUS DISCO HRRIS 287 {6}
Bisavô: OAKLANE DAZZLER DISCO 2127-ET
Bisavô: JX RIVER VALLEY HRRIS FIREFLY {5}-ET



TIA: AHLEM AMP SUNSPRYT 55826 (VG-82%)



TIA: X AHLEM AMP HAVX 54719 {6}-ET (VG-84%)

PRODUÇÃO - CDCB-S (04/24)

Leite	563	79%R	0 Filhas 0 Rebanhos	
Gordura	50	0,10%		
Proteína	31	0,05%	Mérito Líquido	+\$553
Vida Produtiva	4,3	75%C	Mérito Fluido	+\$486
Permanência	1,6	66%C	Mérito Queijo	+\$562
Cél. Somáticas	2,96	78%C	Mérito Pastoreio	+\$469
Mastite	-2,9	64%C	HHP\$™	+\$459
HCR	2,4	66%C	CCR	-0,1
Tx. Prenhez Filhas	-1,4	74%C	SCR	3,7

Prova de Tipo - CDCB-S/HA (04/24) GTPI 120

TIPO 1,60	81%R	UDC 21,70	P/P	0 F.	0 R.	
		-2	-1	0	1	2
Estatura	Baixo					0,80 Alto
Força	Fraço					-0,30 Forte
Angulosidade	Grosseiro					1,30 Anguloso
Largura de Garupa	Estreita					0,20 Larga
Ângulo de Garupa	Invertida					0,70 Escorrida
Pernas Vista Lateral	Retas					0,50 Curvas
Ângulo de Casco	Baixo					0,40 Alto
Úbere Anterior	Fraço					2,40 Forte
Altura de Úbere	Baixo					2,50 Alto
Largura de Úbere	Estreito					0,60 Largo
Ligamento Central	Fraço					1,00 Forte
Profundidade de Úbere	Profundo					1,80 Raso
Colocação de Tetos Anteriores	Aberto					0,80 Fechado
Teto Posterior (Vista Posteri)	Aberto					1,00 Fechado
Teto Posterior (Vista Latera)	Dentro					0,30 Atrás
Comprimento de Teto	Curto					-0,30 Longo

Bem Estar - Zoetis Wellness Evaluation (04/24)

Vacas	DWP\$ 799	WT\$ 112			
Mastite	103	44%C	Doença Resp. Vaca	102	29%C
Claudicação	107	43%C	Ovário Cístico	93	28%C
Aborto de Vaca	100	29%C	Germinação	103	42%C
Metrite	98	43%C	Cetose	110	41%C
Ret. Placenta	105	39%C	Febre do Leite	93	38%C
Desp. Abomaso	99	31%C			

Bezerros CW\$ 94

Doença Resp. Bez.	112	44%C	Diarréia Neonatal	101	51%C
Habilidade	109	49%C			

014JE02106 JX DROVER {6}

JX GOLD MEDAL JLS TUCKER DROVER {6}-ET
JNS-TF
TUCKER {6} X JX STORMCLOUD{4} X VICEROY
Nascimento: 03/11/2021
Reg: JE840003138396650
Beta-Casein: A2A2 Kappa-Casein: AB

Pai: ROWLEYS 1996 DANIEL TUCKER {6}-ET
Mãe: JX JCJ STORMCLOUD 41540 {5}
Avô: JX AHLEM BOUDREAUX STORMCLOUD {4}-ET
Avô: JCJ VICEROY 37051
Bisavô: CDF VICEROY-ET
Bisavô: JCJ BINGO 32555

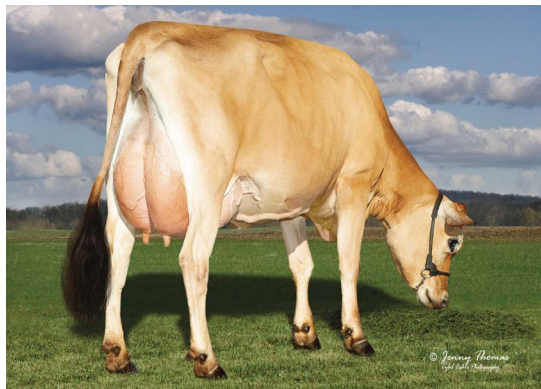

MÃE: JX JCJ STORMCLOUD 41540 {5} (VG-85%)



IRMÃ: X S-S-I VICTORY TUCKER 61751 {6}-ET (VG-84%)

PRODUÇÃO - CDCB-S (04/24)

Leite	644	78%R	0 Filhas 0 Rebanhos	
Gordura	48	0,08%		
Proteína	33	0,04%	Mérito Líquido	+\$534
Vida Produtiva	4,6	75%C	Mérito Fluido	+\$474
Permanência	1,3	65%C	Mérito Queijo	+\$538
Cél. Somáticas	3,14	78%C	Mérito Pastoreio	+\$460
Mastite	-3,3	59%C	HHP\$™	+\$451
HCR	2,0	67%C	CCR	0,0
Tx. Prenhez Filhas	-0,5	73%C		

Prova de Tipo - CDCB-S/HA (04/24) GTPI 118

TIPO 1,60	80%R	UDC 19,40	P/P	0 F.	0 R.	
		-2	-1	0	1	2
Estatura	Baixo					0,30 Alto
Força	Fraço					0,20 Forte
Angulosidade	Grosseiro					0,80 Anguloso
Largura de Garupa	Estreita					0,60 Larga
Ângulo de Garupa	Invertida					-1,20 Escorrida
Pernas Vista Lateral	Retas					-0,20 Curvas
Ângulo de Casco	Baixo					1,00 Alto
Úbere Anterior	Fraço					2,30 Forte
Altura de Úbere	Baixo					1,80 Alto
Largura de Úbere	Estreito					0,20 Largo
Ligamento Central	Fraço					1,50 Forte
Profundidade de Úbere	Profundo					2,40 Raso
Colocação de Tetos Anteriores	Aberto					1,90 Fechado
Teto Posterior (Vista Posteri)	Aberto					2,00 Fechado
Teto Posterior (Vista Latera)	Dentro					0,70 Atrás
Comprimento de Teto	Curto					0,40 Longo

Bem Estar - Zoetis Wellness Evaluation (04/24)

Vacas	DWP\$ 708	WT\$ 79			
Mastite	101	43%C	Doença Resp. Vaca	103	28%C
Claudicação	107	27%C	Ovário Cístico	98	27%C
Aborto de Vaca	97	42%C	Germinação	100	40%C
Metrite	105	42%C	Cetose	106	39%C
Ret. Placenta	107	37%C	Febre do Leite	102	35%C
Desp. Abomaso	94	29%C			

Bezerros CW\$ 56

Doença Resp. Bez.	112	39%C	Diarréia Neonatal	99	46%C
Habilidade	104	45%C			

014JE01955 JX CORDOBA {5}

JX PRIMUS CLOSER CORDOBA {5}-ET
JNS-TF
CLOSER X ENZO {3} X LEMONHEAD
Nascimento: 19/07/2020
Reg: JE840003213193864
Beta-Casein: A2A2 Kappa-Casein: BB

Pai: RIVER VALLEY CIRCUS CLOSER-ET
Mãe: JX PRIMUS ENZO CHARLIZE 668 {
Avô: JX CLOVER PATCH AVON ENZO {3}
Avô: RIVER VALLEY LEMONHEAD CARNIVAL-ET
Bisavô: STEINHAUERS SAMSON LEMONHEAD E
Bisavô: GOFF PHAROAH CIRCUS ACT-ET



MÃE: JX PRIMUS ENZO CHARLIZE 668 {4}-ET (VG-80%)



BISAVÔ: GOFF PHAROAH CIRCUS ACT-ET (E-90%)

PRODUÇÃO - CDCB-S (04/24)

Leite	796	79%R	0 Filhas 0 Rebanhos
Gordura	57	0,08%	
Proteína	27	-0,01%	Mérito Líquido
Vida Produtiva	1,4	75%C	Mérito Fluido
Permanência	2,2	63%C	Mérito Queijo
Cél. Somáticas	2,96	78%C	Mérito Pastoreio
Mastite	-2,1	61%C	HHP\$™
HCR	-3,6	74%C	CCR
Tx. Prenhez Filhas	0,9	73%C	

+\$430
+\$414
+\$433
+\$432
+\$450
1,0

Prova de Tipo - CDCB-S/HA (04/24) GTPI 120

TIPO	1,20	81%R	UDC	19,00	P/P	0 F.	0 R.
	-2	-1	0	1	2		
Estatura	Baixo					1,20	Alto
Força	Fraco					0,60	Forte
Angulosidade	Grosseiro					0,70	Anguloso
Largura de Garupa	Estreita					1,10	Larga
Ângulo de Garupa	Invertida					-1,20	Escorrida
Pernas Vista Lateral	Reta					-0,60	Curva
Ângulo de Casco	Baixo					1,10	Alto
Úbere Anterior	Fraco					2,40	Forte
Altura de Úbere	Baixo					1,30	Alto
Largura de Úbere	Estreito					0,00	Largo
Ligamento Central	Fraco					0,50	Forte
Profundidade de Úbere	Profundo					2,10	Raso
Colocação de Tetos Anteriores	Aberto					1,70	Fechado
Teto Posterior (Vista Posterior)	Aberto					1,10	Fechado
Teto Posterior (Vista Lateral)	Dentro					-0,80	Atrás
Comprimento de Teto	Curto					0,20	Longo

Bem Estar - Zoetis Wellness Evaluation (04/24)

Vacas	DWP\$ 645	WT\$ 69			
Mastite	104	34%C	Doença Resp. Vaca	99	18%C
Claudicação	93	33%C	Ovário Cístico	102	16%C
Aborto de Vaca	103	18%C	Germinação	94	31%C
Metrite	103	32%C	Cetose	109	29%C
Ret. Placenta	109	28%C	Febre do Leite	94	26%C
Desp. Abomaso	101	19%C			

Bezerros CW\$ 21

Doença Resp. Bez.	111	37%C	Diarréia Neonatal	97	47%C
Habilidade	100	44%C			

014JE01851 JX KENDRICK {5}

JX S-S-I VICTORY KENDRICK {5}-ET
JNS-TF
MONTRA {6} X STEVENS {5} X JX MARLO {2}
Nascimento: 30/11/2019
Reg: JE840003210010700
Beta-Casein: A2A2 Kappa-Casein: AA

Pai: JX PEAK ALTAMONTRA {6}-ET
Mãe: JX FARIA BROTHERS STEVENS 382131 {4}-ET
Avô: JX FARIA BROTHERS BRAD STEVENS
Avô: JX FARIA BROTHERS MARLO 304662 {3}-ET
Bisavô: JX FARIA BROTHERS MARLO {2}-ET
Bisavô: JX FARIA BROTHERS HARRIS JUVENTUS {5}-ET



MÃE: JX FARIA BROTHERS STEVENS 382131 {4}-ET (VG-83%)

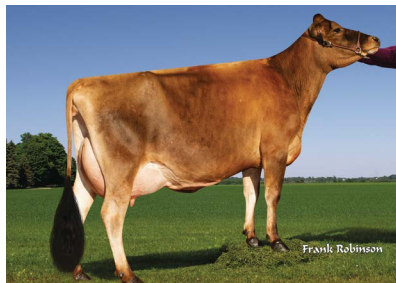

TIA: PRIMUS VICEROY CAMILLE 23108-ET

PRODUÇÃO - CDCB-S (04/24)

Leite	916	82%R	0 Filhas 0 Rebanhos
Gordura	55	0,05%	
Proteína	44	0,05%	Mérito Líquido
Vida Produtiva	1,6	75%C	Mérito Fluido
Permanência	-0,6	65%C	Mérito Queijo
Cél. Somáticas	3,16	79%C	Mérito Pastoreio
Mastite	-2,5	62%C	HHP\$™
HCR	2,5	68%C	CCR
Tx. Prenhez Filhas	-1,5	72%C	

+\$453
+\$381
+\$459
+\$407
+\$447
-0,7

Prova de Tipo - CDCB-S/HA (04/24) GTPI 107

TIPO	1,40	81%R	UDC	17,30	P/P	2 F.	2 R.
	-2	-1	0	1	2		
Estatura	Baixo					1,30	Alto
Força	Fraco					0,40	Forte
Angulosidade	Grosseiro					1,40	Anguloso
Largura de Garupa	Estreita					0,80	Larga
Ângulo de Garupa	Invertida					-0,90	Escorrida
Pernas Vista Lateral	Reta					-0,30	Curva
Ângulo de Casco	Baixo					1,00	Alto
Úbere Anterior	Fraco					2,00	Forte
Altura de Úbere	Baixo					1,50	Alto
Largura de Úbere	Estreito					0,50	Largo
Ligamento Central	Fraco					0,30	Forte
Profundidade de Úbere	Profundo					0,90	Raso
Colocação de Tetos Anteriores	Aberto					-0,20	Fechado
Teto Posterior (Vista Posterior)	Aberto					-0,90	Fechado
Teto Posterior (Vista Lateral)	Dentro					-0,50	Atrás
Comprimento de Teto	Curto					1,20	Longo

Bem Estar - Zoetis Wellness Evaluation (04/24)

Vacas	DWP\$ 752	WT\$ 90			
Mastite	102	41%C	Doença Resp. Vaca	104	23%C
Claudicação	107	37%C	Ovário Cístico	101	21%C
Aborto de Vaca	102	21%C	Germinação	103	36%C
Metrite	94	38%C	Cetose	96	32%C
Ret. Placenta	98	34%C	Febre do Leite	92	31%C
Desp. Abomaso	97	23%C			

Bezerros CW\$ 70

Doença Resp. Bez.	111	42%C	Diarréia Neonatal	100	50%C
Habilidade	106	47%C			

014JE01922 REMINGTON

LEGENDAIRY STEVE REMINGTON
JNSC
STEVE X CHROME X MACHETE
Nascimento: 23/12/2019
Reg: JEUSA000173919943
Beta-Casein: A2A2 Kappa-Casein: BB

Pai: CDF IRWIN STEVE
Mãe: LEGENDAIRY CHROME RYNN
Avô: RIVER VALLEY CECE CHROME-ET
Avô: LEGENDAIRY MACHETE RILEIGH
Bisavô: SUNSET CANYON MACHETE-ET
Bisavô: SUN VALLEY LATTE RIO

PRODUÇÃO - CDCB-S (04/24)

Leite	282	80%R	0 Filhas 0 Rebanhos	
Gordura	56	0,20%		
Proteína	20	0,04%	Mérito Líquido	+\$470
Vida Produtiva	3,3	76%C	Mérito Fluido	+\$416
Permanência	0,3	68%C	Mérito Queijo	+\$477
Cél. Somáticas	3,00	79%C	Mérito Pastoreio	+\$402
Mastite	-0,2	65%C	HHP\$™	+\$415
HCR	0,9	68%C	CCR	-1,5
Tx. Prenhez Filhas	-1,3	74%C		

Prova de Tipo - CDCB-S/HA (04/24) GTPI 100

TIPO		1,10	81%R	UDC	18,40	P/P	0 F.	0 R.
		-2	-1	0	1	2		
Estatura	Baixo							0.70 Alto
Força	Fraco							-0.60 Forte
Angulosidade	Grosseiro							1.10 Anguloso
Largura de Garupa	Estreita							-0.20 Larga
Ângulo de Garupa	Invertida							0.90 Escorrida
Pernas Vista Lateral	Reia							0.70 Curva
Ângulo de Casco	Baixo							-0.30 Alto
Úbere Anterior	Fraco							1.50 Forte
Altura de Úbere	Baixo							1.70 Alto
Largura de Úbere	Estreito							0.60 Largo
Ligamento Central	Fraco							0.50 Forte
Profundidade de Úbere	Profundo							1.40 Raso
Colocação de Tetos Anter.	Aberto							1.00 Fechado
Teto Posterior (Vista Post)	Aberto							0.70 Fechado
Teto Posterior (Vista Later)	Dentro							0.20 Atrás
Comprimento de Teto	Curto							0.10 Longo



MÃE: LEGENDAIRY CHROME RYNN (E-90%)



TIA: DC CHROME DREAM MAKER (E-93%)

Bem Estar - Zoetis Wellness Evaluation (04/24)

Vacas	DWP\$ 638	WT\$ 69			
Mastite	102	51%C	Doença Resp. Vaca	99	40%C
Claudicação	102	51%C	Ovário Cístico	96	38%C
Aborto de Vaca	93	39%C	Germinação	106	49%C
Metrite	97	50%C	Cetose	95	48%C
Ret. Placenta	108	47%C	Febre do Leite	94	46%C
Desp. Abomaso	102	42%C			

Bezerros CW\$ 84

Doença Resp. Bez.	107	47%C	Diarréia Neonatal	101	49%C
Habilidade	110	51%C			

014JE01811 DEBONAIR {6}

PINE-TREE CHROME DEBONAIR {6}-ET

CHROME X WORLD CUP {4} X CHISEL
Nascimento: 27/03/2019
Reg: JEUSA000075812026
Beta-Casein: A2A2 Kappa-Casein: BB

Pai: RIVER VALLEY CECE CHROME-ET
Mãe: JX PINE-TREE WORLD CUP DELLIA {5}-ET
Avô: JX CO-OP AD WORLD CUP {4}-ET
Avô: OAKLANE CHISEL DELLA 2130-ET
Bisavô: SHAN-MAR HILARIO CHISEL-ET
Bisavô: SUNSET CANYON DZZLER V MAID 2348

PRODUÇÃO - CDCB-S (04/24)

Leite	748	80%R	0 Filhas 0 Rebanhos	
Gordura	29	-0,03%		
Proteína	29	0,01%	Mérito Líquido	+\$281
Vida Produtiva	0,7	77%C	Mérito Fluido	+\$253
Permanência	-0,2	69%C	Mérito Queijo	+\$283
Cél. Somáticas	3,08	79%C	Mérito Pastoreio	+\$316
Mastite	-3,4	66%C	HHP\$™	+\$294
HCR	3,3	68%C	CCR	2,2
Tx. Prenhez Filhas	1,1	76%C		

Prova de Tipo - CDCB-S/HA (04/24) GTPI 76

TIPO		0,90	82%R	UDC	13,30	P/P	0 F.	0 R.
		-2	-1	0	1	2		
Estatura	Baixo							1.20 Alto
Força	Fraco							0.00 Forte
Angulosidade	Grosseiro							1.10 Anguloso
Largura de Garupa	Estreita							0.60 Larga
Ângulo de Garupa	Invertida							-0.50 Escorrida
Pernas Vista Lateral	Reia							0.10 Curva
Ângulo de Casco	Baixo							0.50 Alto
Úbere Anterior	Fraco							1.00 Forte
Altura de Úbere	Baixo							0.60 Alto
Largura de Úbere	Estreito							0.80 Largo
Ligamento Central	Fraco							0.00 Forte
Profundidade de Úbere	Profundo							0.20 Raso
Colocação de Tetos Anter.	Aberto							1.20 Fechado
Teto Posterior (Vista Post)	Aberto							0.50 Fechado
Teto Posterior (Vista Later)	Dentro							-0.50 Atrás
Comprimento de Teto	Curto							0.10 Longo



MÃE: JX PINE-TREE WORLD CUP DELLIA {5}-ET (E-93%)



AVÔ: AKLANE CHISEL DELLA 2130-ET (VG-85%)

Bem Estar - Zoetis Wellness Evaluation (04/24)

Vacas	DWP\$ 315	WT\$ -27			
Mastite	97	50%C	Doença Resp. Vaca	95	35%C
Claudicação	101	48%C	Ovário Cístico	95	31%C
Aborto de Vaca	97	34%C	Germinação	104	48%C
Metrite	101	49%C	Cetose	99	47%C
Ret. Placenta	97	46%C	Febre do Leite	93	45%C
Desp. Abomaso	103	39%C			

Bezerros CW\$ -21

Doença Resp. Bez.	90	48%C	Diarréia Neonatal	101	51%C
Habilidade	98	52%C			

014JE01845 JX SIMPSON {4}

JX VICTORY S-S-I CHROME SIMPSON {4}-ET
JNSC
CHROME X VICEROY X MACKENZIE
Nascimento: 01/10/2019
Reg: JE840003151455601
Beta-Casein: A2A2 Kappa-Casein: AB

Pai: RIVER VALLEY CECE CHROME-ET
Mãe: JX VICTORY VICEROY GLENNA 49424 {3}
Avô: CDF VICEROY-ET
Avô: JX VICTORY MACKENZIE 44094 {2}
Bisavô: MISSISKA MACKENZIE ET
Bisavô: JX VICTORY GOLDA 37025 {1}



IRMÃ: PAULLYN CHROME PROMISE (VG-86%)



TIA: JX DUPAT VICEROY 18919 {5}

PRODUÇÃO - CDCB-S (04/24)

Leite	1156	79%R	0 Filhas 0 Rebanhos
Gordura	55	0,00%	
Proteína	40	-0,01%	Mérito Líquido
Vida Produtiva	-0,9	76%C	Mérito Fluido
Permanência	-1,4	67%C	Mérito Queijo
Cél. Somáticas	3,07	78%C	Mérito Pastoreio
Mastite	-2,7	63%C	HHP\$™
HCR	-1,0	68%C	CCR
Tx. Prenhez Filhas	-2,6	73%C	

+\$295
+\$272
+\$296
+\$252
+\$267
-2,6

Prova de Tipo - CDCB-S/HA (04/24) GTPI 72

TIPO 1,40 80%R UDC 16,50 P/P		0 F. 0 R.				
		-2	-1	0	1	2
Estatura	Baixo					-0,30 Alto
Força	Fraço					0,60 Forte
Angulosidade	Grosseiro					-0,40 Anguloso
Largura de Garupa	Estreita					0,90 Larga
Ângulo de Garupa	Invertida					0,40 Escorrida
Pernas Vista Lateral	Reta					0,10 Curva
Ângulo de Casco	Baixo					0,30 Alto
Úbere Anterior	Fraço					1,20 Forte
Altura de Úbere	Baixo					0,30 Alto
Largura de Úbere	Estreito					0,00 Largo
Ligamento Central	Fraço					-0,40 Forte
Profundidade de Úbere	Profundo					1,10 Raso
Colocação de Tetos Anter	Aberto					1,60 Fechado
Teto Posterior (Vista Post)	Aberto					1,10 Fechado
Teto Posterior (Vista Later)	Dentro					0,30 Atrás
Comprimento de Teto	Curto					-1,00 Longo

Bem Estar - Zoetis Wellness Evaluation (04/24)

Vacas		DWP\$ 499	WT\$ -16
Mastite	99	53%C	Doença Resp. Vaca 98 37%C
Claudicação	97	50%	Ovário Cístico 96 33%C
Aborto de Vaca	97	36%C	Germinação 100 50%C
Metrite	91	51%C	Cetose 100 47%C
Ret. Placenta	102	48%C	Febre do Leite 94 47%C
Desp. Abomaso	101	41%C	

Bezerros CW\$ 40

Doença Resp. Bez.	107	48%C	Diarréia Neonatal 98 52%C
Habilidade	105	52%C	

009BS00943 DUBAI

SWITZER TALS JNMR DUBA

JONMAR x THUNDER x CADENCE
Nascimento: 12/01/2022
Reg: BS8403214903781
Beta-Casein: A1A2GFI: 7.6%

Pai: PORTMANN BS BAYS MONMAR
Mãe: SWITZER TALS THNDR DONIA ET
Avô: HARTS THUNDER *TM
Avô: SWITZER TALS CDNCE DONAY ET
Bisavô: SHILOH BROOKINGS CADENCE ET
Bisavô: SWITZER TALS ALIBABA DAVOS



AVÔ: SWITZER TALS CDNCE DONAY ET "VG86 VG86MS" CERT



BISAVÔ: SWITZER TALS ALIBABA DAVOS "VG86 VG86MS" CERT

PRODUÇÃO - CDCB-S (04/24)

Leite	1037	66%R	0 Filhas 0 Rebanhos
Gordura	44	0,01%	
Proteína	36	0,00%	Mérito Líquido
Vida Produtiva	4,8	58%C	Mérito Fluido
Permanência	1,4	45%C	Mérito Queijo
Cél. Somáticas	2,84	64%C	Mérito Pastoreio
Mastite	1,9	28%C	CCR
HCR	1,4	47%C	
Tx. Prenhez Filhas	2,4	54%C	

\$559
\$531
\$565
\$546
2,0

Prova de Tipo - CDCB-S/HA (04/24) GPPR 177

TIPO 0,4 68%R UDC 0,51 MO 0,0		0 F. 0 R.				
		-2	-1	0	1	2
Estatura	Baixo					-0,30 Alto
Força	Fraço					0,60 Forte
Angulosidade	Grosseiro					-0,40 Anguloso
Largura de Garupa	Estreita					0,90 Larga
Ângulo de Garupa	Invertida					0,40 Escorrida
Pernas Vista Lateral	Reta					0,10 Curva
Pernas Vista Posterior	Fechada					0,10 Aberta
Ângulo de Casco	Baixo					0,30 Alto
Úbere Anterior	Fraço					1,20 Forte
Altura de Úbere	Baixo					0,30 Alto
Largura de Úbere	Estreito					0,00 Largo
Ligamento Central	Fraço					-0,40 Forte
Profundidade de Úbere	Profundo					1,10 Raso
Colocação de Tetos Anter	Aberto					1,50 Fechado
Comprimento de Teto	Curto					-1,00 Longo

Avaliação de Facilidade de Parto

Facilidade de Parto do Touro	2,2	41%C	0 Obs
Facilidade de Parto das Filhas	2,4	41%C	0 Obs
Duração de Geseção	0,7	52%C	0 Filhas
Início do Primeiro Parto	3,5	23%C	0 Filhas

Bem Estar - Zoetis Wellness Evaluation (04/24)

Mastite	1,9	28%C	0 Filhas
Metrite	-0,2	22%C	0 Filhas
Ret. Placenta	0,2	22%C	0 Filhas
Desp. Abomaso	0,0	24%C	0 Filhas
Cetose	0,2	21%C	0 Filhas
Febre do Leite	-0,1	20%C	0 Filhas

009BS00932 DESPERADO

HILLTOP ACRES DESPERADO ETV

O MALLEY x LUCKY CARL x ANIBAL
Nascimento: 27/12/2020
Reg: BS8403151300995
Beta-Caseína: A2A2GFI: 7.4%

Pai: O MALLEY
Mãe: HILLTOP ACRES LC DESSA
Avô: KULP-TERRA LUCKY CARL ET
Avó: HILLTOP ACRES AN DANDELION
Bisavô: SCH RZ BS VIGOR ANIBAL-ET
Bisavó: HILLTOP ACRES CP DACIA



DESPERADO

PRODUÇÃO - CDCB-S (04/24)

Leite	1108	66%R	0 Filhas 0 Rebanhos
Gordura	35	-0.04%	
Proteína	42	0.02%	Mérito Líquido
Vida Produtiva	2,1	57%C	Mérito Fluido
Permanência	1,3	42%C	Mérito Queijo
Cél. Somáticas	3,05	62%C	Mérito Pastoreio
Mastite	0,0	34%C	CCR
HCR	-0,3	50%C	SCR
Tx. Prenhez Filhas	-0,1	55%C	

Prova de Tipo - CDCB-S/HA (04/24) GPPR 136

TIPO 0,6 68%R UDC 0,55 MO 0,3 0 F. 0 R.		-2	-1	0	1	2	
Estatura	Baixo						2.80 Alto
Força	Fraço						0.90 Forte
Angulosidade	Grosseiro						0.30 Anguloso
Largura de Garupa	Estreita						1.20 Larga
Ângulo de Garupa	Invertida						0.60 Escorrida
Pernas Vista Lateral	Retas						0.50 Curva
Pernas Vista Posterior	Fechada						0.30 Aberta
Ângulo de Casco	Baixo						1.30 Alto
Úbere Anterior	Fraço						0.60 Forte
Altura de Úbere	Baixo						0.80 Alto
Largura de Úbere	Estreito						0.60 Largo
Ligamento Central	Fraço						0.40 Forte
Profundidade de Úbere	Profundo						0.30 Raso
Colocação de Tetos Anter	Aberto						-0.30 Fechado
Comprimento de Teto	Curto						1.40 Longo

Avaliação de Facilidade de Parto

Facilidade de Parto do Touro	2,9	74%C	106	Obs
Facilidade de Parto das Filhas	2,8	58%C	0	Obs
Duração de Geseção	0,8	49%C	0	Filhas
Início do Primeiro Parto	1,4	21%C	0	Filhas

Bem Estar - Zoetis Wellness Evaluation (04/24)

Mastite	0,0	34%C	0	Filhas
Metrite	-0,2	21%C	0	Filhas
Ret. Placenta	0,1	21%C	0	Filhas
Desp. Abomaso	0,2	22%C	0	Filhas
Cetose	0,3	20%C	0	Filhas
Febre do Leite	-0,1	19%C	0	Filhas



TRISAVÓ: VOELKERS BROOK CARA E92 E90MS CERT

009BS00924 TANK

COZY NOOK DOBOY TANK

DOBOY x PAYSSL I x PRONTO
Nascimento: 17/08/2019
Reg: BSUSA68204129
Beta-Caseína: A2A2GFI: 9.1%

Pai: SWITZER TALS DRDVL DOBOY ET
Mãe: COZY NOOK PSLI TREACHEROUS ET
Avô: PAYSSL I ET
Avó: COZY NOOK PRONTO TWYLIGHT
Bisavô: SUN-MADE GAR BRO PRONTO-ET *TM
Bisavó: COZY NOOK GORDON TWYLA ET



FILHA: LA RAINBOW SWEET CHEERFUL ETV

PRODUÇÃO - CDCB-S (04/24)

Leite	775	70%R	0 Filhas 0 Rebanhos
Gordura	37	0.02%	
Proteína	28	0.01%	Mérito Líquido
Vida Produtiva	2,4	63%C	Mérito Fluido
Permanência	-0,5	50%C	Mérito Queijo
Cél. Somáticas	2,91	67%C	Mérito Pastoreio
Mastite	1,7	38%C	CCR
HCR	2,3	53%C	SCR
Tx. Prenhez Filhas	-1,5	61%C	

Prova de Tipo - CDCB-S/HA (04/24) GPPR 105

TIPO 0,8 72%R UDC 1,09 MO 0,3 1 F. 1 R.		-2	-1	0	1	2	
Estatura	Baixo						2.20 Alto
Força	Fraço						0.00 Forte
Angulosidade	Grosseiro						1.60 Anguloso
Largura de Garupa	Estreita						1.10 Larga
Ângulo de Garupa	Invertida						0.70 Escorrida
Pernas Vista Lateral	Retas						-0.50 Curva
Pernas Vista Posterior	Fechada						0.20 Aberta
Ângulo de Casco	Baixo						0.40 Alto
Úbere Anterior	Fraço						0.80 Forte
Altura de Úbere	Baixo						1.00 Alto
Largura de Úbere	Estreito						1.10 Largo
Ligamento Central	Fraço						1.00 Forte
Profundidade de Úbere	Profundo						0.90 Raso
Colocação de Tetos Anter	Aberto						0.90 Fechado
Comprimento de Teto	Curto						-0.80 Longo

Avaliação de Facilidade de Parto

Facilidade de Parto do Touro	2,5	85%C	1062	Obs
Facilidade de Parto das Filhas	2,5	58%C	1	Obs
Duração de Geseção	0,8	61%C	6	Filhas
Início do Primeiro Parto	2,1	36%C	0	Filhas

Bem Estar - Zoetis Wellness Evaluation (04/24)

Mastite	1,7	38%C	0	Filhas
Metrite	-0,2	24%C	0	Filhas
Ret. Placenta	-0,2	26%C	0	Filhas
Desp. Abomaso	0,2	28%C	0	Filhas
Cetose	0,1	24%C	0	Filhas
Febre do Leite	-0,2	21%C	0	Filhas



MÃE: COZY NOOK PSLI TREACHEROUS ET "E90 E91MS"



O PROGRAMA DE ACASALAMENTO GENÉTICO DA ACCELERATED GENETICS

Desenvolver um rebanho de vacas com o Tipo e a Produção que você exige. Esse é o objetivo do programa de acasalamento mais confiável do mundo, o **Select Mating Service (SMS)**. Consultores profissionais de SMS utilizam pesquisas, análises computadorizadas e conhecimento sobre vacas para construir melhores rebanhos em todo o mundo, um acasalamento de cada vez. Eles trabalham duro para economizar seu tempo, proteger seu investimento e ajudá-lo a alcançar os objetivos genéticos do seu rebanho.

ENDOGAMIA

Ajuda a controlar a endogamia e prevenir perdas genéticas.

RECESSIVOS E HAPLÓTIPOS

O SMS protege seu rebanho de haplótipos desfavoráveis e oferece orientação na seleção da genética.

HERDABILIDADE

O SMS permite que os produtores capitalizem todas essas características e realizem avanços genéticos ainda maiores em um ritmo mais rápido.

CONSISTÊNCIA

Ter resultados consistentes removerá vacas problemáticas do seu rebanho, ao mesmo tempo que permitirá maximizar o lucro por vaca.

LONGEVIDADE

Ao utilizar as mais recentes características de Fertilidade, Saúde e Bem-Estar, você pode obter o máximo ganho genético na melhoria da sua próxima geração.



BEEF on DAIRY

ACCELERATED GENETICS

Conheça um pouco das **vantagens** de investir nesse cruzamento genético para elevar os **ganhos da propriedade**.

Características:

***Homozigoto preto** - touros com capacidade de imprimir a pelagem preta trazem maior valorização e facilidade de comercialização dos bezerros;

***Fertilidade** - altas taxas de prenhez significam muitas vacas em um futuro pico de lactação, portanto, é fundamental o uso de sêmen de touros com elevada fertilidade;

***Facilidade de parto** - um dos grandes desafios de qualquer vaca é o momento do parto, não podemos correr o risco de perder uma vaca, uma lactação ou um bezerro, portanto facilidade de parto é fundamental;

***Características de desempenho** - importantes para sistemas intensivos com alto custo nutricional, como por exemplo: peso a desmama, peso ao ano;

***Características de carcaça** - além do peso de carcaça, são imprescindíveis as características de marmoreio, área de olho de lombo e cobertura de gordura, pois elas que garantem no final do processo a qualidade esperada da carne.

A utilização do **Beef on Dairy** conjuntamente com a tecnologia do semen sexado traz um **aumento na rentabilidade** da propriedade leiteira, procure um técnico da Accelerated Genetics na sua região e tire suas dúvidas.

DEER VALLEY BRIGADE VALLE

014AN00590

Aberdeen Angus

AAA Reg#: 19469706
Tatuagem: 81247
Nascimento: 05/01/2018

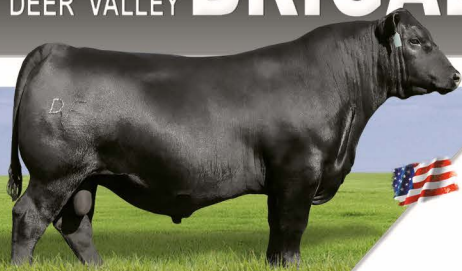

Para rebanhos puros e comerciais, agregando facilidade de parto, habilidade materna e rendimento de carcaça com qualidade de carne. Touro indicado para novilhas. Excelente peso à desmama e ao sobreano. Deps de desenvolvimento e maternal acima da média. Destaques em carcaça, AOL e gordura acabamento.

BALDRIDGE XPAND X743

BALDRIDGE COLONEL C251

BALDRIDGE ISABEL Y69

PLATTEMERE WEIGH UP K360

DEER VALLEY RITA 36142

DEER VALLEY RITA 9457



Diferença esperada na progênie e US\$ valor (13/07/2023)

	Produção								Maternal					Manejo					Carcaça					Angus on Dairy \$ Valor		\$ Valor									
	FPD	PN	PD	PA	GMD	IMS	AA	CE	PNv	PFM	Leite	F ² /R	PA ^d	AA ^d	\$EN	Doc	Claw	Ang	PAP	HS	PC	MAR	AOL	Gord	Cf ² /R	Uf ² /R	\$AxH	\$AxJ	\$M	\$W	\$F	\$G	\$B	\$C	
DEP	7	-1.0	75	144	.31	1.91	.6	1.03	11.9	13	33	4	52	.3	-15	13	.47	.51	.23	.66	62	.64	.90	.031	1	22	153	162	75	78	105	54	159	281	
ACC	53	85	79	66	43	43	72	55	27	40	38	6	46	48	58	48	47	28	48	54	48	47	45	5	42										
Top %	45	10	20	10	10	95	40	40	50	10	15		60	55	55	75	40	65	30	75	20	40	15	75			15	10	15	10	20	35	25	15	
Média	7	1.0	62	110	.25	.97	.4	.85	11.3	8	26		56	.3	-13	18	.49	.48	1.23	.54	43	.56	.57	.013					59	59	88	47	135	234	

GAR PRESCOTT 7649

014AN00666

Aberdeen Angus

AAA Reg#: 19568851
Tatuagem: 7649
Nascimento: 11/09/2019

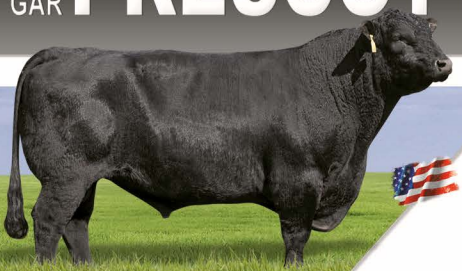

Touro indicado para programas de carne e indica para novilhas. Rápida terminação, marmoreiro e AOL são suas especialidades. Excepcionais índices de confinamento.

G A R SURE FIRE

G A R PHOENIX

G A R PROPHET N744

G A R MOMENTUM

G A R MOMENTUM 1226

G A R PROPHET N804



Diferença esperada na progênie e US\$ valor (13/07/2023)

	Produção								Maternal					Manejo					Carcaça					Angus on Dairy \$ Valor		\$ Valor									
	FPD	PN	PD	PA	GMD	IMS	AA	CE	PNv	PFM	Leite	F ² /R	PA ^d	AA ^d	\$EN	Doc	Claw	Ang	PAP	HS	PC	MAR	AOL	Gord	Cf ² /R	Uf ² /R	\$AxH	\$AxJ	\$M	\$W	\$F	\$G	\$B	\$C	
DEP	16	-1.2	67	120	.26	1.29	.7	2.12	7.2	12	36		56	.5	-19	22	.53	.47	1.29	.30	66	1.38	1.09	.046			207	208	60	75	108	93	202	322	
ACC	33	49	42	37	32	32	52	49	25	31	31		37	41	46	28	28	23	28	42	39	39	36												
Top %	1	10	40	35	45	65	30	2	95	15	5		65	40	65	35	65	45	55	15	15	4	4	90			3	3	60	10	10	3	3	3	
Média	7	1.0	62	110	.25	.97	.4	.85	11.3	8	26		56	.3	-13	18	.49	.48	1.23	.54	43	.56	.57	.013					59	59	88	47	135	234	

E W A WEST POINT 7258

014AN00548

Aberdeen Angus

AAA Reg#: 19054061
Tatuagem: 7258
Frame: 5.5
Nascimento: 24/09/2017
Peso nascimento: 63 lbs.
Peso ajustado 205 dias: 604 lbs.
Peso ajustado 365 dias: 1030 lbs.
Circunferência escrotal: 35 cm



Um dos ícones da raça Angus para marmoreiro, sendo Top 1%. Excelentes dados para desempenho em peso carcaça quente e AOL. Touro muito forte para peso ao nascimento, peso ao ano e desmama, na bateria da Accelerated.

G A R PROGRESS

G A R MOMENTUM

G A R BIG EYE 1770

PLATTEMERE WEIGH UP K360

E W A 3114 OF 128 WEIGH UP

EDGEWOOD JAUNTY 128



Diferença esperada na progênie e US\$ valor (13/07/2023)

	Produção								Maternal					Manejo					Carcaça					Angus on Dairy \$ Valor		\$ Valor									
	FPD	PN	PD	PA	GMD	IMS	AA	CE	PNv	PFM	Leite	F ² /R	PA ^d	AA ^d	\$EN	Doc	Claw	Ang	PAP	HS	PC	MAR	AOL	Gord	Cf ² /R	Uf ² /R	\$AxH	\$AxJ	\$M	\$W	\$F	\$G	\$B	\$C	
DEP	12	1.5	75	142	.32	1.81	.9	.69	10.4	9	33	22	119	1.1	-49	25	.62	.49	3.28	.18	63	1.57	.79	.004		152	213	219	38	67	110	103	213	314	
ACC	70	90	85	80	46	46	84	77	45	61	49	52	47	48	66	59	60	31	35	52	46	47	47		291										
Top %	10	60	20	10	10	95	15	60	65	45	15		4	3	95	20	95	55	90	3	15	1	25	40			2	1	95	30	15	1	1	4	
Média	7	1.0	62	110	.25	.97	.4	.85	11.3	8	26		56	.3	-13	18	.49	.48	1.23	.54	43	.56		.013					59	59	88	47	135	234	

Accelerated Genetics®



AG Brasil
INSEMINAÇÃO ARTIFICIAL

Rua Dr. Álvaro Paiva, 433 | Jd. São Luiz | Ribeirão Preto-SP | Cep 14020-360 | (16) 2137-7700
www.agbrasil.com.br | www.accelgen.com | [@acceleratedgeneticsbrasil](https://www.instagram.com/acceleratedgeneticsbrasil) | [Accelerated Genetics](https://www.facebook.com/acceleratedgenetics)