

# PORTIN DA 3G FIV

GGG3068

Líder para eficiência alimentar.  
Ótimos ganhos à desmama e ao sobreano.  
Excelente conformação ao sobreano e AOL.



VÍDEO



Embrapa **GENE PLUS**

Embrapa/Geneplus (2023)

	IQG	Crescimento				Maternal			Repr.	Carçaça					
		PN <sub>kg</sub>	PD <sub>kg</sub>	PS <sub>kg</sub>	GPD <sub>kg</sub>	P <sub>120-EM kg</sub>	TM <sub>120 kg</sub>	TMD <sub>kg</sub>	PES <sub>cm</sub>	CFD <sub>(1-5)</sub>	CFS <sub>(1-5)</sub>	AOL <sub>(cm2)</sub>	EGS <sub>(mm)</sub>	MAR <sub>%</sub>	CAR <sub>kg/dia</sub>
DEP	2.34	0.09	3.42	12.10	8.68	-0.93	0.20	3.46	0.30	0.07	0.29	1.63	0.19	-0.22	-0.06
ACC		25	30	37	37	14			29	28	34	35	40	28	18
Top %	1	69	23	2	1	76	33	5	14	35	5	3	22	99	6

Nº de filhos: 0 / Nº de rebanhos: 0

## Senepol

Criador/Proprietário: **Agropecuária 3G**

Registro: **GGG3068**

Tatagem: **3068**

Nascimento: **17/08/2019**

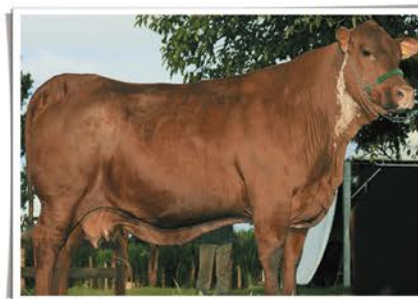
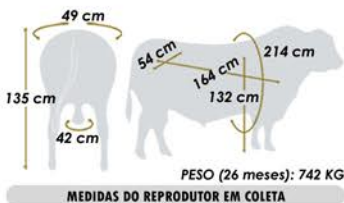

Mãe: Juruna TE da Soledade

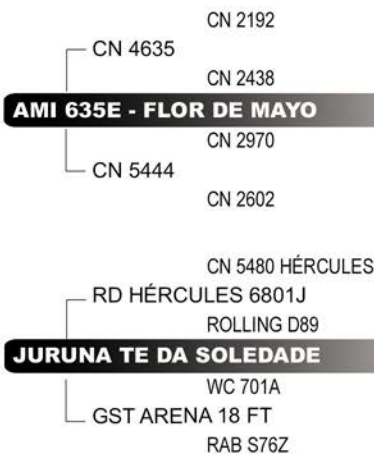

Corte Nacional

